

# gela

## Gelnhäuser Stadtinformationen 2022

Online-Abfallkalender:  
[www.gelnhausen.de](http://www.gelnhausen.de)



Leben & Wohnen



Alle Infos:  
[www.gelnhausen.de](http://www.gelnhausen.de)

Rathaus & Politik



Ihre Behördennummer:  
115

Freizeit & Kultur



Alle Infos:  
[www.gelnhausen.de](http://www.gelnhausen.de)

Hilfs- & Rettungsdienste



Notruf 112 – Polizei,  
Feuerwehr, Rettungsdienst



**FriedWald**<sup>®</sup>  
Die Bestattung in der Natur

# Die Bestattung in der Natur

Lernen Sie bei einer kostenlosen Waldführung den **FriedWald Gelnhausen** kennen. Erfahrene FriedWald-Försterinnen und -Förster zeigen Ihnen den Wald und beantworten alle Fragen rund um Baumbestattung, Vorsorge und Beisetzungsmöglichkeiten.



**Jetzt informieren und anmelden:**  
Tel. 06155 848-100 oder unter  
[www.friedwald.de/gelnhausen](http://www.friedwald.de/gelnhausen)

## Inhalt

<b>Leben &amp; Wohnen</b>	Seite 5
Vorwort von Bürgermeister Daniel Chr. Glöckner	Seite 5
Stadtverwaltung Gelnhausen: Öffnungszeiten, Sprechstunden	Seite 6
Corona-Pandemie bringt weiterhin Einschränkungen in der Stadt	Seite 7
Schulen und Bildungseinrichtungen	Seite 8
Familienfreundliches Gelnhausen	Seite 9
Hessischer Ferienkalender	Seite 10
Betreuungsangebote für Kinder	Seite 11
„All In“ – JuKuZ Gelnhausen	Seite 14
Seniorenclubs in der Barbarossastadt Gelnhausen	Seite 15
Stadtbus Gelnhausen	Seite 16
<b>Rathaus &amp; Politik</b>	Seite 18
Beauftragte der Stadt Gelnhausen	Seite 18
Ortsgerichte und Schiedsämter	Seite 20
Abfallentsorgung in der Barbarossastadt Gelnhausen	Seite 22
<b>Abfallkalender</b>	<b>Seite 28</b>
Standorte für zugelassene Altglas- und Altkleidercontainer	Seite 35
Sondermüllmobil 2022	Seite 36
<b>Freizeit &amp; Kultur</b>	Seite 37
Christliche Schuldnerberatung	Seite 37
Bewusst und nachhaltig im DRK Kleiderladen einkaufen	Seite 38
Behinderten-Werk Main-Kinzig e.V.	Seite 39
Stadtrechtsfeier	Seite 40
Feuerwehr Gelnhausen	Seite 42
Hallen- und Freibad, Sauna	Seite 45
Kirchengemeinden in Gelnhausen	Seite 46
<b>Hilfs- &amp; Rettungsdienste</b>	Seite 47
Hausärzte in Gelnhausen	Seite 49
Fachärzte in Gelnhausen	Seite 50
Zahnarztpraxen in Gelnhausen	Seite 56
<b>Rathaus &amp; Politik</b>	Seite 59
Behördenlotse	Seite 59
Tierheim Gelnhausen	Seite 60
Telefonliste Stadtverwaltung Gelnhausen	Seite 61

**Immer gut informiert unter [www.gelnhausen.de](http://www.gelnhausen.de).** Wenn Sie einen Hinweis zu einer Veranstaltung oder eine Information der Verwaltung benötigen – hier können Sie sich über Wissenswertes und Aktuelles in unserer Stadt informieren. Und wenn Fragen offen bleiben: Eine Mail an [info@gelnhausen.de](mailto:info@gelnhausen.de) genügt. Die Antwort erhalten Sie in kürzester Zeit. Weitere Informationen zum Thema Abfallentsorgung finden Sie auch im Internet unter [gelnhausen.mein-abfallkalender.de](http://gelnhausen.mein-abfallkalender.de).



**DR. LENGEMANN BECKER TILL**  
RECHTSANWÄLTE · NOTAR · FACHANWALT

**DR. ROLF LENGEMANN**  
Notar a.D. und Rechtsanwalt

**DENNIS BECKER**  
Rechtsanwalt und Notar

**ALEXANDER TILL**  
Rechtsanwalt  
Fachanwalt für Familienrecht  
Fachanwalt für Verkehrsrecht

Im Ziegelhaus 13 · 63571 Gelnhausen  
Telefon 0 60 51 / 96 73 60 · info@lbt-recht.de  
[www.lbt-recht.de](http://www.lbt-recht.de)

#### **Tätigkeitsschwerpunkte:**

- » Grundstücksrecht
- » Immobilienrecht
- » Erbrecht
- » Testament
- » Gesellschaftsrecht
- » Vertragsrecht
- » Generalvollmachten
- » Patientenverfügungen
- » Forderungsbeitreibung
- » Zwangsvollstreckung
- » Verkehrsrecht
- » Schadensersatzrecht
- » Verkehrsordnungswidrigkeiten
- » Familienrecht
- » Scheidungsrecht
- » Unterhaltsrecht
- » Mietrecht

## Vorwort von Bürgermeister Daniel Chr. Glöckner

5

Liebe Mitbürgerinnen und Mitbürger,

nach der durch Corona bedingt schwierigen Zeit schauen wir optimistisch auf das Jahr 2022! Dies gilt nicht allein für unser Stadtfest, das wir mit erheblicher Verzögerung nun bald zelebrieren können. Neben diesem Großereignis wird Gelnhausen sich mit vielen anderen Veranstaltungen als ein kultureller Mittelpunkt im Main-Kinzig-Kreis zurückmelden. Angefangen von den Erlebnisführungen durch die historische Altstadt bis hin zum Barbarossa- und Schelmenmarkt wird es wieder viele Attraktionen für die Gelnhäuser selbst und für Gäste aus nah und fern geben.

Die Barbarossastadt Gelnhausen ist unverändert ein Magnet für Neubürger. Die stetig steigenden Einwohnerzahlen belegen seit Jahren: Viele Menschen – und besonders junge Familien – möchten hier leben. Und das hat viele gute Gründe. Die Stadt verfügt für alle Altersgruppen über eine attraktive Infrastruktur. Das beginnt mit der guten Verkehrsanbindung mit Bus, Bahn und Individualverkehr, reicht über ein vorbildliches Angebot bei der Kinderbetreuung und den Schulen bis hin zu besonders vielen Möglichkeiten bei Sport und Freizeit. Kurzum: Gelnhausen zeichnet sich durch Lebensfreude aus!

Die städtischen Gremien werden alles daran setzen, diese positive Entwicklung weiter fortzusetzen. Innenstadtentwicklung, Schaffung von Wohnraum und Digitalisierung auf allen Ebenen sind dafür nur einige Beispiele.

Herzlichst

Ihr **Daniel Chr. Glöckner**  
Bürgermeister der Barbarossastadt Gelnhausen



© Stadt Gelnhausen





# Stadtverwaltung Gelnhausen – ein modernes Dienstleistungsunternehmen

6

**Behördentelefonnummer: 115**  
**Mo. – Fr. 8:00 – 18:00 Uhr**

Die Dienststellen der Stadtverwaltung Gelnhausen im Rathaus am Obermarkt präsentieren sich den Menschen in der Barbarossastadt als modernes Dienstleistungszentrum. Hier finden alle Bürgerinnen und Bürger Rat und Hilfe zu allen Anliegen der öffentlichen Verwaltung. Neben der klassischen öffentlichen Verwaltung bietet die Stadt Gelnhausen zahlreiche Dienstleistungen an, wie öffentliche Bücherei, Hallen- und Freibad, Tourismus, Angebote für Jugendliche, Senioren und Familien sowie die Betreuungseinrichtungen.

## Sprechzeiten der Mitarbeiter in der Stadtverwaltung

Obermarkt 7 und Obermarkt 24:  
Mo. – Fr. 8:30 – 12:30 Uhr,  
Di. 14:00 – 17:30 Uhr und nach  
Vereinbarung, Tel.: 06051 830-0

## Öffnungszeiten der Infothek im Rathaus

(z. B. für Kartenverkauf, Ausgabe „Gelbe Säcke“, allgemeine Auskünfte):  
Mo., Mi., Do. 7:30 – 16:30 Uhr,  
Di. 7:30 – 18:00 Uhr, Fr. 7:30 – 13:00 Uhr.

## Stadtteilbüro Hailer-Meerholz

Jahnstraße 7, 63571 Gelnhausen-Hailer  
Tel.: 06051 6310, Fax: 06051 968761.  
Öffnungszeiten: Mo. 8:00 – 12:00 Uhr,  
Di. 9:00 – 12:00 Uhr, Mi. 15:00 – 18:00 Uhr,  
Do. 14:00 – 17:00 Uhr, Fr. 8:00 – 12:00 Uhr.

## Tourist-Information

Obermarkt 8, Tel.: 06051 830-301,  
tourist-information@gelnhausen.de.  
Öffnungszeiten: Mo. – Fr. 10:00 –  
16:30 Uhr, Sa. + So. 13:00 – 16:00 Uhr.

## Bücherei

Stadtschreiberei 3,  
Tel.: 06051 830-250 / 06051 830-253.  
Öffnungszeiten: Di. + Do. 15:00 – 19:00 Uhr,  
Mi. + Sa. 9:00 – 12:00 Uhr.

## Museum / Begehbare Ohr / Grimmelhäuserwelt

Stadtschreiberei 3,  
Tel.: 06051 830-500,  
tourist-information@gelnhausen.de.  
Öffnungszeiten: Di. – So. 10:30 – 16:30 Uhr.

## Stadtarchiv

Stadtschreiberei 3,  
Tel.: 06051 830-306, archiv@gelnhausen.de.  
Archivbesuch nach Vereinbarung.

## Kostümfundus

Lambertusgasse 4a, 63571 Gelnhausen  
Tel.: 06051 883017,  
fundus@gelnhausen.de.  
Um Terminvereinbarung wird gebeten.

# Corona-Pandemie bringt weiterhin Einschränkungen in der Stadt

7

**Bedingt durch die Corona-Pandemie gibt es aktuell im täglichen Leben der Barbarossastadt diverse Einschränkungen. Viele Veranstaltungen, bei denen sich viele Menschen auf engstem Raum zusammenfinden, mussten leider im Jahr 2021 abgesagt werden. Dazu zählten auch die beliebten und stets gut besuchten Führungen durch die wunderschöne Gelnhäuser Altstadt.**

Die Stadtverwaltung Gelnhausen mit allen Dienststellen und Serviceangeboten hat sich auf die aktuelle Situation eingestellt. Wichtige Angelegenheiten der Bürgerinnen und Bürger sollten weitgehend ohne persönlichen Kontakt erledigt werden, zum Beispiel durch telefonische Absprachen, digital oder per Post. Sollte eine persönliche Vorsprache unvermeidbar sein, sind Besucher zu den angegebenen Schutzmaßnahmen (u. a. Mund- und Nasenbedeckung etc.) im eigenen Interesse und zum Schutz der städtischen Bediensteten verpflichtet.

Derzeit geht die Stadtverwaltung davon aus, dass Freizeiteinrichtungen wie Hallen- und Freibad sowie die städtische Bücherei zumindest unter Einhaltung der jeweiligen Hygienekonzepte im kommenden Jahr wieder zur Verfügung stehen. Je nach Pandemieverlauf kann es jedoch kurzfristig zu Veränderungen bei den angegebenen Öffnungszeiten und bei den Nutzungsbedingungen kommen.

Bei Redaktionsschluss dieser *gela*-Ausgabe war ein Ende der Beschränkungen des täglichen Lebens nicht absehbar.

Die gewohnte Liste von Messen und Veranstaltungen kann daher nicht präsentiert werden. Wir bitten dafür um Verständnis.

**Eintrittskarten, z. B. für das Freibad, gibt es vor Ort, aber auch im Vorverkauf in der Tourist-Info, Obermarkt 8, Tel. 06051 830-300, E-Mail [tourist-information@gelnhausen.de](mailto:tourist-information@gelnhausen.de).  
Öffnungszeiten: Montag bis Freitag 10:00 – 16:30 Uhr, Samstag und Sonntag 12:00 – 16:00 Uhr.**

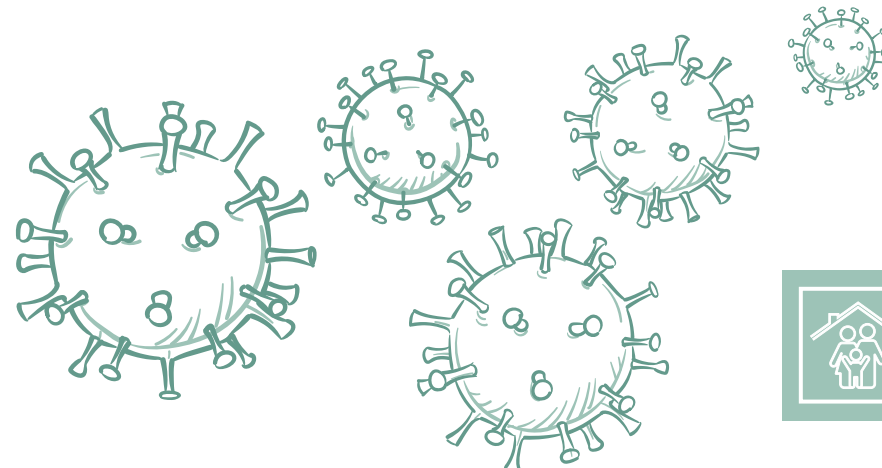

© shutterstock.com/Daniela Barreto



In Gelnhausen befindet sich ein breit gefächertes Angebot an Schulen. Neben den Allgemeinbildenden Schulen ist die Barbarossastadt Sitz der Bildungspartner Main-Kinzig GmbH, unter deren Dach Volkshochschule, Bildung für das Gesundheitswesen sowie Bildung für das Unternehmen und Berufstätige zusammengefasst sind.

**Herzbergschule** – Grundschule: Rathausstraße 1, 63571 Gelnhausen-Roth, Tel.: 06051 4031, Fax: 06051 884976, poststelle.herzbergschule@schule.mkk.de

**Igelsgrund-Schule** – Grundschule: Schulstraße 11, 63571 Gelnhausen-Höchst, Tel.: 06051 73800, Fax: 978900 poststelle.igelsgrund@schule.mkk.de

**Philipp-Reis-Schule** – Grund-, Haupt- und Realschule: Philipp-Reis-Straße 16, 63571 Gelnhausen. Dependence: Herzbachweg 42, 63571 Gelnhausen Tel.: 06051 2102, Fax: 06051 15593 poststelle.prs@schule.mkk.de

**Ysenburgschule** – Grundschule: Konrad-Schneider-Weg 7, 63571 Gelnhausen-Hailer, Tel.: 06051 69500, Fax: 06051 69325 poststelle.ysenburg@schule.mkk.de

**Kreisrealschule Gelnhausen** – Realschule: Lohmühlenweg 32, 63571 Gelnhausen, Tel.: 06051 915730, Fax: 06051 9157313, poststelle-krs-gelnhausen@schule.mkk.de

**Grimmelshausen-Gymnasium** – Gymnasium: In der Aue 3, 63571 Gelnhausen, Tel.: 06051 915280, Fax: 06051 9152810, poststelle.ggg@schule.mkk.de

**Berufliche Schulen Gelnhausen** – Graslitzer Straße 2–8, 63571 Gelnhausen, Tel.: 06051 4813-0, Fax: 06051 4813-999, poststelle.bsgn@schule.mkk.de

**Bildungspartner Main-Kinzig GmbH** – Volkshochschule: Frankfurter Straße 30, 63571 Gelnhausen, Tel.: 06051 91679-0, Fax: 06051 91679-0, www.bildungspartner-mk.de

**freiRaum Gelnhausen e.V.**  
c/o Richard-Wagner-Straße 2,  
63571 Gelnhausen



## Vereinbarkeit von Familie und Beruf

Kinder von heute sind in Zukunft Eltern von morgen; es liegt im Interesse der Gemeinschaft, Erziehung als gemeinsame Sache zu sehen, Mitverantwortung für das Aufwachsen von Kindern zu übernehmen und Familien zu unterstützen.

Kindertageseinrichtungen tragen zum Gelingen von Familie bei, indem sie die Entwicklung fördern, Eltern als Experten ihrer Kinder einbeziehen und so die Angebote den individuellen Lebenslagen der Familien anpassen.

Mit Krippengruppen in den Kindertagesstätten Obermarkt (Holzgasse), in Roth (Nordstraße), Hailer-Meerholz (Konrad-Schneider-Weg), Meerholz (Am Viadukt) und im Krippenhaus sowie einer altersstufenübergreifenden Gruppe in der Kita Höchst (Leipziger Allee) bietet die Stadt Gelnhausen berufstätigen Eltern ein familienfreundliches Betreuungsangebot für Kinder ab dem vollendeten ersten Lebensjahr an.

Ergänzend zum Angebot der Stadt Gelnhausen bieten der katholische Kindergarten „Maria Königin“ im Stadtteil Meerholz, die Waldkindergärten in Gelnhausen Mitte, Roth und Höchst, die Kinderoase sowie der Waldorfkindergarten in Gelnhausen Betreuung für unter Dreijährige, die katholische Kindertagesstätte „St. Peter“ in Gelnhausen betreut ab dem 3. Lebensjahr.

Neben den Betreuungseinrichtungen gewinnt besonders im Kleinkindbereich die Kindertagespflege an Bedeutung, da einige Eltern diese familienähnliche Betreuungsform für Kleinkinder bevorzugen. Durch das gut ausgebaute Tagesmüt-

ternetzwerk in allen Stadtteilen wird das Betreuungsangebot ergänzt. Hier bietet die Stadt Gelnhausen Hilfe bei der Suche nach geeigneten Tagespflegestellen an. Kontakt: Fachdienst Kindertagespflege der Stadt Gelnhausen – Frau Melanie Kroh – Tel.: 0152 07737963.

## Bedarfsgerechte Betreuung für Kinder ab dem vollendeten 1. Lebensjahr

Frühkindliche Bildung ist ausgesprochen wichtig. In den ersten Lebensjahren entwickelt sich das Fundament für die weitere (Bildungs-) Biographie unserer Kinder. Es gilt, Neugier zu erhalten, Selbstbildung zu unterstützen, Kinder in den Bereichen Denken, Lernen, Motorik, Sprache, Kreativität und vor allem auch in der Ausbildung von sozialen Kompetenzen zu fördern und zu unterstützen.

Die frühkindliche Bildung in den städtischen Kindertageseinrichtungen ergänzt die Erziehung in der Familie und öffnet erweiterte und umfassende Erfahrungs- und Bildungsmöglichkeiten über das familiäre Umfeld hinaus.

Unsere engagierten und gut ausgebildeten Erzieherinnen unterstützen die Kinder auf ihrem Weg und verschaffen ihnen eine gute Startchance ins Leben.

Gefragt sind dabei qualitativ hochwertige Angebote, die den Bedürfnissen der Kinder nach Zuwendung, Betreuung, Förderung und Erziehung gerecht werden. Dies wird anhand des Hessischen Bildungs- und Erziehungsplanes umgesetzt. Sprachförderung,



Bewegungserziehung und musikalische Früherziehung bilden feste Bestandteile in der Erziehungsarbeit.

Für alle Stadtteile Gelnhausens stehen Kindertagesstätten mit Krippen-, Kindergarten- und Ganztagsbetreuungsplätzen sowie Betreuungsschulplätze zur Verfügung. Insgesamt – mit dem Angebot freier Träger – werden aktuell über 1.200 Plätze für Kinder zwischen dem 1. Lebensjahr bis zum Ende der Grundschulzeit bereitgestellt.

Seit dem 01.08.2018 werden alle Kinder, die im Alter vom vollendeten 3. Lebensjahr bis zum Schuleintritt den Kindergarten besuchen, für bis zu 6 Stunden vom Kosten- und Teilnahmebeitrag freigestellt.

Das Land Hessen fördert diese weitere Senkung der Beiträge wie bisher (§ 32c HKJGB) durch eine jährliche pauschalisierte Zuweisung an Gemeinden.

### Grundschulbetreuung der Stadt Gelnhausen und der freien Träger

Die Betreuung von Schulkindern ist bis zum Ende der Grundschulzeit an der Ysenburgschule in Hailer-Meerholz möglich.

Weitere Angebote für die Betreuung von Schulkindern bieten die Grundschule der Philipp-Reis-Schule (über das Sekretariat), der Elternverein in Höchst (Igelsgrundschule) und der Betreuungsverein in Roth (Herzbergschule) an.

## Hessischer Ferienkalender 2022

JANUAR	FEBRUAR	MÄRZ	APRIL	MAI	JUNI	JULI	AUGUST	SEPTEMBER	OKTOBER	NOVEMBER	DEZEMBER
01 SA	01 DI	01 DI	01 FR	01 SO	01 MI	01 FR	01 MO	01 DO	01 SA	01 DI	01 DO
02 SO	02 MI	02 MI	02 SA	02 MO	02 DO	02 SA	02 DI	02 FR	02 SO	02 MI	02 FR
03 MO	03 DO	03 DO	03 SO	03 DI	03 FR	03 SO	03 MI	03 SA	03 MO	03 DO	03 SA
04 DI	04 FR	04 FR	04 MO	04 MI	04 SA	04 MO	04 DO	04 SO	04 DI	04 FR	04 SO
05 MI	05 SA	05 SA	05 DI	05 DO	05 SO	05 DI	05 FR	05 MO	05 MI	05 SA	05 MO
06 DO	06 SO	06 SO	06 MI	06 FR	06 MO	06 MI	06 SA	06 DI	06 DO	06 SO	06 DI
07 FR	07 MO	07 MO	07 DO	07 SA	07 DI	07 DO	07 SO	07 MI	07 FR	07 MO	07 MI
08 SA	08 DI	08 DI	08 FR	08 SO	08 MI	08 FR	08 MO	08 DO	08 SA	08 DI	08 DO
09 SO	09 MI	09 MI	09 SA	09 MO	09 DO	09 SA	09 DI	09 FR	09 SO	09 MI	09 FR
10 MO	10 DO	10 DO	10 SO	10 DI	10 FR	10 SO	10 MI	10 SA	10 MO	10 DO	10 SA
11 DI	11 FR	11 FR	11 MO	11 MI	11 SA	11 MO	11 DO	11 SO	11 DI	11 FR	11 SO
12 MI	12 SA	12 SA	12 DI	12 DO	12 SO	12 DI	12 FR	12 MO	12 MI	12 SA	12 MO
13 DO	13 SA	13 SA	13 MI	13 FR	13 MO	13 MI	13 SA	13 DI	13 DO	13 SO	13 DI
14 FR	13 SO	14 MO	14 DO	14 SA	14 DI	14 DO	14 SO	14 MI	14 FR	14 MO	14 MI
15 SA	14 MO	15 DI	15 FR	15 SO	15 MI	15 FR	15 MO	15 DO	15 SA	15 DI	15 DO
16 SO	15 DI	16 MI	16 SA	16 MO	16 DO	16 SA	16 DI	16 FR	16 SO	16 MI	16 FR
17 MO	16 MI	17 DO	17 SO	17 DI	17 FR	17 SO	17 SA	17 MI	17 MO	17 DO	17 SA
18 DI	17 DO	18 FR	18 MO	18 MI	18 SA	18 MO	18 DO	18 SO	18 DI	18 FR	18 SO
19 MI	18 FR	19 SA	19 DI	19 DO	19 SO	19 DI	19 FR	19 MO	19 MI	19 SA	19 MO
20 DO	19 SA	20 SO	20 MI	20 FR	20 MO	20 MI	20 SA	20 DI	20 DO	20 SO	20 DI
21 FR	20 SO	21 MO	21 DO	21 SA	21 DI	21 DO	21 SO	21 MI	21 FR	21 MO	21 MI
22 SA	21 MO	22 DI	22 FR	22 SO	22 MI	22 FR	22 MO	22 DO	22 SA	22 DI	22 DO
23 SO	22 DI	23 MI	23 SA	23 MO	23 DO	23 SA	23 DI	23 FR	23 SO	23 MI	23 FR
24 MO	23 MI	24 DO	24 SO	24 DI	24 FR	24 SO	24 MI	24 SA	24 MO	24 DO	24 SA
25 DI	24 DO	25 FR	25 MO	25 MI	25 SA	25 MO	25 DO	25 SO	25 DI	25 FR	25 SO
26 MI	25 FR	26 SA	26 DI	26 DO	26 SO	26 DI	26 FR	26 MO	26 MI	26 SA	26 MO
27 DO	26 SA	27 SO	27 MI	27 FR	27 MO	27 MI	27 SA	27 DI	27 DO	27 SO	27 DI
28 FR	26 SA	28 MO	28 DO	28 SA	28 DI	28 DO	28 SO	28 MI	28 FR	28 MO	28 MI
29 SA	27 SO	29 DI	29 FR	29 SO	29 MI	29 FR	29 MO	29 DO	29 SA	29 DI	29 DO
30 SO	28 MO	30 MI	30 SA	30 MO	30 DO	30 SA	30 DI	30 FR	30 SO	30 MI	30 FR
31 MO		31 DO		31 DI		31 SO	31 MI		31 MO		31 SA

Winterferien: 23.12.2021 – 08.01.2022  
Osterferien: 11.04. – 23.04.2022

Sommerferien: 25.07. – 02.09.2022  
Herbstferien: 24.10. – 29.10.2022

Weihnachtsferien:  
22.12.2022 – 07.01.2023

## Betreuungsangebote für Kinder

Städtische Betreuungsangebote in Kindertagesstätten und Krippen	Plätze einzeln	Plätze ges.	Telefon (06051)
KITA GN-Rappelkiste, Holzgasse 2	Kita Krippe	90 12	102 830470
KITA GN-Abenteuerland, Kinzigstraße 1	Kita	100	100 13203
KITA GN-Roth, Röther Gickel, Nordstraße 10	Kita Krippe	75 12	87 17685
KITA GN-Hailer, Goethestraße 1	Kita	98	98 6590
KITA GN-Höchst, Höchster Frösche, Leipziger Allee 26	Kita	125	125 73912 971256
KITA GN-Meerholz, Wiesenzwerge, Am Viadukt	Kita Krippe	125 12	137 66111
KITA GN-Hailer/Meerholz, Freche Früchtchen, Konrad-Schneider-Weg 3	Kita Krippe	50 36	86 66027
Krippenhaus GN, Die Gewürzkrümel, Am Hallenbad 1	Krippenhaus	72	72 5382764 oder 0176 12362911
Kindertagespflege	Tagespflege	50	50 0152 07737963

In jeder Einrichtung steht eine begrenzte Anzahl von Plätzen für Kinder mit Mittagsversorgung zur Verfügung. Voraussetzungen ab September 2022 gibt es weitere Betreuungsplätze in der Kita in Haitz und in Meerholz, Straße der Jugend.

Konfessionelle und freie Betreuungsangebote	Plätze	Telefon (06051)
Kath. Kindergarten St. Peter Gelnhausen, GN-Mitte, Am Schlachthaus 8	Kita	50 50 53840-26
Kath. Kindergarten Maria Königin, GN-Meerholz, Schießhausstraße 1 **	Tagesstätte Krippe	25 15 40 53840-19
Waldorfkindergarten Gelnhausen, GN-Mitte, Herzbachweg 40 *	Kindergarten Krippe	44 12 56 53261
Waldkindergarten Gelnhausen, GN-Mitte	Kindergarten Krippe	38 12 50 0176 43418192
Waldkindergarten Gelnhausen, GN-Roth	Kindergarten Krippe	28 12 40 0176 43418192
Waldkindergarten Gelnhausen, GN-Höchst	Kindergarten Krippe	28 12 40 0176 43418192
Kinderoase Herzachtal Gelnhausen e.V., GN-Mitte, Zum Wartturm 7 – 9 *	Tagesstätte Krippe	15 12 27 2534

Betreuungsangebote für Grundschulkinder	Plätze	Telefon (06051)
Betreuungsschule/Kinderhort GN-Hailer/Meerholz, Ysenburgschule Konrad-Schneider-Weg – bis 31.07.2022 Ab 01.08.2022 Ganztagsangebot Ysenburgschule, Konrad-Schneider-Weg	100	0176 10330290
Elternverein Igelsgrundschule, GN-Höchst, Schulstraße	45	7021411
Betreuungsverein Herzbergschule e.V., GN-Roth, Rathausstraße	25	5184
Förderverein und Betreuung Mäusenest, Grundschule der Philipp-Reis-Schule, Philipp-Reis-Straße	80	2102

\*Betreuung von Kindern ab dem 1. Lebensjahr (U3/Krippe) / \*\*Betreuung von Kindern ab dem 2. Lebensjahr (U3/Krippe) / \*\*\*Altersstufenübergreifende Gruppe.

Weitere Informationen zu Fragen wie z. B. Gebühren, Öffnungszeiten der Einrichtungen sowie die aktuellen Ferienbetreuungsangebote erhalten Sie über die Abteilung Kinderbetreuung, Familie und Soziales im Rathaus.



## Betreuungsangebote in den Sommerferien

Die Stadt Gelnhausen, die katholischen und evangelischen Kirchen aus Gelnhausen-Mitte, Roth und Meerholz-Hailer, der Elternverein „Igelsnest“ Höchst, der Betreuungsverein Herzbergschule Roth und der Förderverein Philipp-Reis-Schule „Mäusenest“ bieten auch für die Sommerferien 2022 ein umfassendes Betreuungsangebot für Kinder und Jugendliche im Alter zwischen 6 und 17 Jahren an.

### Bereits bekannte Angebote

(Stand: Oktober 2021)

#### Stadt Gelnhausen

**Kindersommer – eine Ferienwoche in den Sommerferien 2022. Aufgrund der Corona-Pandemie steht der Durchführungstermin noch nicht fest, wird aber rechtzeitig bekanntgegeben.**

#### Evangelische Kirchengemeinde Marienkirche Gelnhausen

**1. Ferienwoche: 24. – 30.07.2022 – Sommerferien – Stadtferien.**

Für Schüler Ende 1. Klasse bis 12 Jahre.

Nur für Stadtmitte, Haitz und Höchst – 84 Plätze – Anmeldung ab 26.03.2022 – 8 Uhr.

**2./3. Ferienwoche: 06. – 12.07.2022 – Sommerferien – Segelfreizeit.**

Für Jugendliche ab 14 Jahre – 35 Plätze – Anmeldung ab 01.12.2021

**1. Ferienwoche: 23. – 30.10.2022 – Herbstferien – Taizèfahrt.**

Für Jugendliche ab 17 Jahre und junge Erwachsene – 20 Plätze – Anmeldung bis 10.09.2022. Anmeldung und Infos bei Jugenddiakon Herrn Hartmut Winkler, Tel.: 06051 14854, [www.evangelische-jugend-gelnhausen.de](http://www.evangelische-jugend-gelnhausen.de)

#### Evangelische Kirche Meerholz-Hailer

**2./3. Ferienwoche: 31.07. – 14.08.2022 – Jugendfreizeit in Schweden.**

Für Jugendliche ab 14 Jahre – 44 Plätze – Anmeldung ab 01.12.2021.

**5. Ferienwoche: 22. – 26.08.2022 – Ferienspiele.**

Für Kinder von 6 bis 12 Jahre – 60 Plätze. Anmeldung ab 29.04.2022, Gemeindezentrum Meerholz-Hailer, Kirchweg 1. Anmeldung und Infos bei Herrn Andreas Kaufmann, Tel.: 06051 5386657, Anmeldung und Infos bei Herrn Andreas Kaufmann, Tel.: 06051 5386657.

#### Katholische Kirchengemeinde St. Raphael, Gelnhausen

**6. Ferienwoche: 27.08. – 03.09.2022 – LaMaKö Ferienfreizeit in Diepholzburg.**

Für Kinder von 8 bis 14 Jahre – 30 Plätze – Anmeldung bis 30.04.2022. Anmeldung und Infos bei Frau Gesa Horn, Tel.: 0173 8048544.

#### Förderverein der Igelsgrund-Schule Höchst e.V.

**5./6. Ferienwoche: 22.08. – 02.09.2022 – Sommerferien.**

Für Grundschul Kinder – 25 Plätze. Anmeldung und Infos bei Frau Sandra Arweiler, Tel.: 06051 7021411; [iglnest@gmx.net](mailto:iglnest@gmx.net)

#### Betreuungsverein Herzbergschule Roth e.V.

**3. Ferienwoche: 03. – 07.01.2022 – Winterferienbetreuung.**

Für Kinder von 6 bis 12 Jahre – 20 Plätze  
**1. Ferienwoche: 11. – 14.04.2022 – Osterferienbetreuung.**

Für Kinder von 6 bis 12 Jahre – 20 Plätze – Anmeldung bis 30.03.2022.  
**3. Ferienwoche: 08. – 12.08.2022 – Sommerferienbetreuung.**

Für Kinder von 6 bis 12 Jahre – 20 Plätze – Anmeldung bis 06.07.2022.  
**4. Ferienwoche: 15. – 19.08.2022 – Sommerferienbetreuung.**

Für Kinder von 6 bis 12 Jahre – 20 Plätze – Anmeldung bis 06.07.2022.  
**1. Ferienwoche: 24. – 28.10.2022 – Herbstferienbetreuung.**

Für Kinder von 6 bis 12 Jahre – 20 Plätze – Anmeldung bis 05.10.2022.  
**2. Ferienwoche: 02. – 06.01.2023 – Winterferienbetreuung.**

Für Kinder von 6 bis 12 Jahre – 20 Plätze – Anmeldung bis 07.12.2022.

Die Betreuung findet jeweils von 7:30 – 16:30 Uhr statt. Betreuung Herzbergzwerge, Rathausstr. 2a, 63571 Gelnhausen-Roth. Anmeldung und Infos unter Tel.: 0157 73395400 oder unter [www.ferien@herzbergzwerge.de](mailto:www.ferien@herzbergzwerge.de)

#### Philipp-Reis-Schule Gelnhausen

**3. Ferienwoche: 03. – 07.01.2022 – Winterferienbetreuung.**

Für Schulkinder Philipp-Reis-Schule – mindestens 6 – maximal 30 Teilnehmer.

**2. Ferienwoche: 19. – 22.04.2022 – Osterferienbetreuung.**

Für Schulkinder Philipp-Reis-Schule – mindestens 6 – maximal 30 Teilnehmer.

**1. Ferienwoche: 25. – 29.07.2022 – Sommerferienbetreuung.**

Für Schulkinder Philipp-Reis-Schule – mindestens 6 – maximal 30 Teilnehmer.

**2. Ferienwoche: 01. – 05.08.2022 – Sommerferienbetreuung.**

Für Schulkinder Philipp-Reis-Schule – mindestens 6 – maximal 30 Teilnehmer.

**6. Ferienwoche: 29.08. – 02.09.2022 – Sommerferienbetreuung.**

Für Schulkinder Philipp-Reis-Schule – mindestens 6 – maximal 30 Teilnehmer.

**1. Ferienwoche: 24. – 29.10.2022 – Herbstferienbetreuung.**

Für Schulkinder Philipp-Reis-Schule – mindestens 6 – maximal 30 Teilnehmer.

#### Ev. Kirchengemeinde „Auf dem Berg“, Gründau

Angebote bitte direkt erfragen unter [buer0@kirche-aufdemberg.de](mailto:buer0@kirche-aufdemberg.de) oder telefonisch: 06051 14060.





© Shutterstock.com / Estrada Anton

Das „All In“ bietet jungen Menschen aus Gelnhausen einen Ort, an dem attraktive Angebote wie z. B. Billard, Tischkicker, Air Hockey und diverse Gesellschaftsspiele zur Verfügung gestellt werden. Überdies können hier Computer genutzt werden.

Neben Angeboten zur Freizeitgestaltung wird das „All In“ auch als niedrigschwellige Anlaufstelle für Kurzberatungen in Alltagsangelegenheiten (z. B. Konflikte mit Gleichaltrigen, Freizeitgestaltung (Vereine), Konflikte mit Erziehungspersonen, drohende Obdachlosigkeit, Schulschwierigkeiten, Behördenangelegenheiten, Ausbildungsplatzsuche etc.) von vielen

jungen Menschen genutzt. Jeweils montags findet ein Musikprojekt im JuKuZ statt: Gitarre spielen lernen, aber auch eigene Musik und Texte aufnehmen, abmischen und Musik selbst produzieren.

Öffnungszeiten: Montag und Mittwoch von 14 Uhr bis 18:30 Uhr, Freitag von 14 Uhr bis 17 Uhr.

Bezüglich der aktuellen Corona-Bestimmungen dürfen 12 Personen das JuKuZ besuchen, 4 Personen dürfen den Raum nutzen.

Stand: 11/2021



## Seniorenclubs in der Barbarossastadt Gelnhausen

### Gelnhausen

**Jutta Hofmann-Engel**,  
Tel.: 830 125,  
j.hofmann-engel@gelnhausen.de

### Hailer

**Gisela Lohse**, Tel.: 69497,  
dielohses.gn1946@gmail.com  
**Hildegard Eckert**, Tel.: 69022,  
hildegard.eckert@web.de

### Meerholz

**Hans-Dietrich Ullrich**, Tel.: 67357

### Roth

**Annette Alt**, Tel.: 489748, annette.alt@arcor.de

### Haitz

**Kunegunde Deuschel**, Tel.: 0170-2919272,  
kuni\_deuschel@web.de  
**Doris Brill**, Tel.: 17536

### Höchst

**Gerlinde Werner**, Tel.: 74276,  
gerlinde.werner@gmx.de

Stand: 11/2021

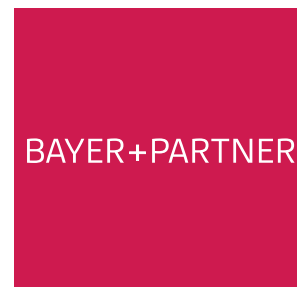

BAYER+PARTNER RECHTSANWÄLTE INSOLVENZVERWALTUNG

### FRANK BAYER

RECHTSANWALT **NOTAR**  
FACHANWALT FÜR INSOLVENZRECHT  
FACHANWALT FÜR STEUERRECHT  
VEREIDIGTER BUCHPRÜFER

SEESTRASSE 13  
63571 GELNHAUSEN  
FON (060 51) 92 02-0  
FAX (060 51) 92 02-20  
BUERO@RA-BAYER.COM

[WWW.RA-BAYER.COM](http://WWW.RA-BAYER.COM)



# Stadtbus Gelnhausen

## Verkehrslinienplan

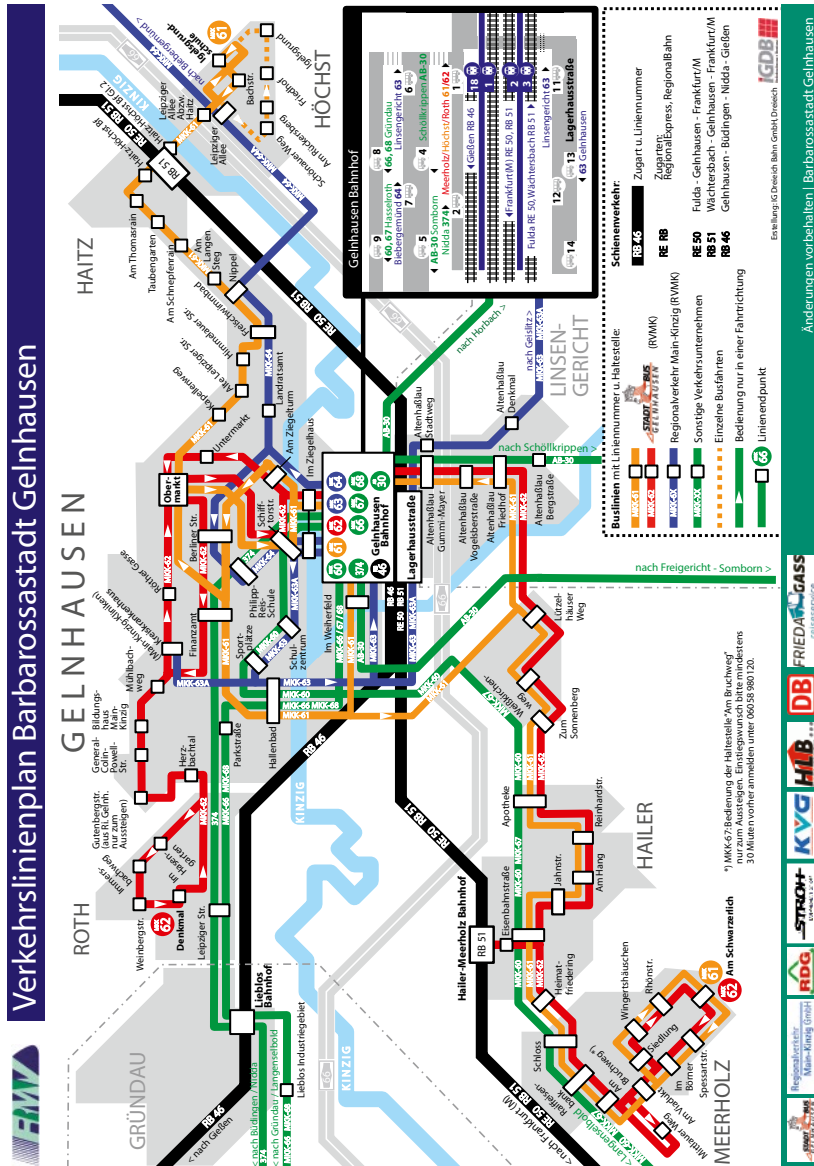

Unser seit vielen Jahren bewährter Stadtbus wird auch 2022 eine bequemere und preisgünstigere Alternative anbieten, ohne Auto in der Stadt mobil zu sein. Durch die gute Anbindung an den Bahn- und Busbahnhof sind Anschlüsse an Züge und Busverbindungen in die Region gut zu erreichen. Der Stadtbus fährt Montag bis Freitag.

**DEBIT**  
IHR IT-SYSTEMHAUS MIT SICHERHEIT



### Die Welt der IT: Sicher, Zuverlässig, Flexibel



Wir sind die IT-Spezialisten rund um die Themen IT-Services, Informationssicherheit, Datenschutz, IT-Prozesse und Analysen sowie Neue Medien und ISO-27001-Audits.

Wir beraten Sie gerne: 06051 916750

[www.de-bit.de](http://www.de-bit.de)

de-bit Computer Service GmbH | Seestraße 11 | 63571 Gelnhausen

Telefon 06051 916750 | [info@de-bit.de](mailto:info@de-bit.de) | [www.de-bit.de](http://www.de-bit.de)

# Beauftragte der Stadt Gelnhausen



[ksk-gelnhausen.de](http://ksk-gelnhausen.de)

Kreissparkasse Gelnhausen  
Barbarossastraße 2  
63571 Gelnhausen

Telefon +49 6051 825-0  
Telefax +49 6051 825-9915  
[info@ksk-gelnhausen.de](mailto:info@ksk-gelnhausen.de)



**Flüchtlings-beauftragter  
Dieter Klumb**  
(Tel.: 0152 26639117)

koordiniert den Einsatz der ehrenamtlich Aktiven in der Flüchtlingsarbeit. Außerdem ist er in Zusammenarbeit mit den Sozialarbeitern und den städtischen Mitarbeiterinnen Ansprechpartner für die neuen Mitbürgerinnen und Mitbürger, die aus den Kriegsgebieten nach Gelnhausen gekommen sind. Er kümmert sich um das Sammeln von Hilfsgütern, organisiert mit der Stadt sowie Ehrenamtlichen Projekte zur Förderung der Integration und hilft den Neubürgern bei der Wohnraumbeschaffung.



**Senioren-beauftragte  
Gerlinde Scheuermann**  
(Tel.: 06051 13458,  
E-Mail: [seniorenarbeit@gelnhausen.de](mailto:seniorenarbeit@gelnhausen.de))

wird die bereits vorhandenen Einrichtungen und Organisationen mit Rat und Tat unterstützen sowie kulturelle Angebote fördern und fördern. Als Bindeglied von Senioren hin zur Verwaltung möchte sie somit auch die Arbeit des Bürgermeisters unterstützen, wann immer es in seinen Amtsgeschäften um Senioren geht. Ab 2022 bietet Sie Sprechstunden für Senioren an. Die Termine werden noch veröffentlicht.



**Frauen- und Gleichstellungs-beauftragte  
Heike Schmidt, Dipl.-Betriebswirtin**  
(Tel.: 830 128)

steht Frauen beratend, unterstützend und fördernd zur Seite. Sie arbeitet mit Frauengruppen, -vereinen, -initiativen und -organisationen zusammen. Frauen erhalten Unterstützung im Gespräch und für Fachfragen Informationen über entsprechende Beratungsstellen.



**Kinderbeauftragter  
Jürgen Engel**  
(Tel.: 18730)

vertritt seit 1993 die Interessen der Kinder und Jugendlichen in der Stadt gegenüber den städtischen Gremien. Er kümmert sich unter anderem um die Gestaltung und Neuanlage von Spielplätzen, Skateboardanlagen, verkehrsberuhigten Bereichen und vieles andere mehr.

**Datenschutzbeauftragter  
Rechtsanwalt Konrad Dörner**  
(Tel.: 830 200, Fax: 830 113,  
E-Mail: [datenschutz@gelnhausen.de](mailto:datenschutz@gelnhausen.de))



**Ehrenamtslotse  
Edmund Bechtold**

(Tel.: 4659) steht den Gelnhäuser Vereinen als Ansprechpartner zur Verfügung. Aber auch Personen, die sich ehrenamtlich betätigen möchten – sei es bei einem zeitlich befristeten Projekt oder für eine längerfristige Tätigkeit – finden in ihm einen Lotsen zu den gesuchten Aktivitäten.



**Behinderten-beauftragter  
Walter Triebel**

(Tel.: 830 830) versucht mit Rat und Tat, behinderten Menschen zur Seite zu stehen. „Das ist sehr vielseitig und reicht vom Kleinkind, das Hilfe braucht, bis zu den ältesten Bürgern der Stadt Gelnhausen. Zwei Beispiele: Jemand informiert sich, ob der Bahnhof behindertengerecht ausgestattet ist. Oder eine Mutter fragt nach einem Integrationsplatz für ihr dreijähriges behindertes Kind.“



# Ortsgerichte und Schiedsämter

20



Ortsgerichte sind Hilfsorgane des Amtsgerichtes und haben folgende Aufgaben:

## Beglaubigungen

Unterschriften und Abschriften werden beglaubigt, wenn die Personen, die die Unterschriften vollzogen oder die Abschrift vorgelegt haben, im Bezirk des Ortsgerichtes ihren Wohnsitz oder ihren ständigen Arbeitsplatz haben.

## Sterbefallanzeige und Nachlasssicherung

Auf Ersuchen des Amtsgerichtes erteilt der Ortsgerichtsvorsteher über den Sterbefall von Personen, die in dem Bezirk des Ortsgerichtes ihren letzten Wohnsitz hatten,

eine Sterbefallanzeige. Der Ortsgerichtsvorsteher trifft bei Bedarf bis zur Annahme von Erbschaften die zur Sicherung eines Nachlasses notwendigen Maßnahmen.

## Mitwirkung bei der Festsetzung von Grundstücksgrenzen

Das Ortsgericht wirkt auf Antrag eines Beteiligten bei der Feststellung und Erhaltung von Grundstücksgrenzen, insbesondere bei der Errichtung fester Grenzzeichen, mit.

## Schätzungen

Auf Antrag eines Beteiligten schätzt das Ortsgericht Grundstücke, bewegliche Sachen sowie Grundstücksnutzungen.

## Gelnhausen I

Zuständig für Gelnhausen-Mitte, Hailer, Haitz und Roth: Thomas Rehbein (Ortsgerichtsvorsteher), Obermarkt 24 (in den Räumen des Standesamtes). Sprechstunde: Di. 18:00–19:30 Uhr und nach Vereinbarung, Tel.: 06051 830-254.

Ortsgerichtsschöffen: Joachim Kühl (Stellvertreter), Erhard Bartel, Werner Hartwig und Albert Kirchner.

## Gelnhausen II

Zuständig für Gelnhausen-Höchst: Alfred Walter, Schulstraße 50, Tel.: 06051 74349. Sprechstunde nach Vereinbarung. Ortsgerichtsschöffen: Esther Hummel (Stellvertreterin), Ludwig Häuser, Mario Günther und Walter Spahn.

## Gelnhausen III

Zuständig für Gelnhausen-Meerholz: Helmut Riedl, Unterdorfstraße 36, Tel.: 06051 66726, Sprechstunde nach Vereinbarung. Ortsgerichtsschöffen: Alfred v. Gazali (Stellvertreter), Horst Sperzel, Alfred Jakob, Hanns-Peter Engels.

Anschrift und E-Mail: Magistrat der Stadt Gelnhausen, Ortsgericht, [ortsgericht@gelnhausen.de](mailto:ortsgericht@gelnhausen.de).

## Schiedsamt

Der „Schiedsmann“ ist ehrenamtlich tätig und hat die Aufgabe, in bestimmten Strafsachen und bürgerlichen Rechtsstreitigkeiten zu schlichten.

In etwa der Hälfte der Fälle kommt es zur Einigung. Wegen Hausfriedensbruch, Beleidigung, Verletzung des Briefgeheimnisses, Körperverletzung, Bedrohung und Sachbeschädigung ist eine Privatklage erst zulässig, nachdem ein Sühneversuch vor dem Schiedsmann erfolglos geblieben ist.

Auf Antrag einer der beiden Parteien findet auch in zivilrechtlichen Streitigkeiten über vermögensrechtliche Ansprüche eine Sühneverhandlung vor dem Schiedsmann statt. Aus einem vor diesem abgeschlossenen Vergleich kann nach der Erteilung der Vollstreckungsklausel durch das Amtsgericht die Zwangsvollstreckung betrieben werden.

## Gelnhausen I

Zuständig für Mitte, Haitz, Höchst und Roth: Tanja Relecker, Am Haidenkopf 8 (Haitz), Tel.: 06051 7086652.

## Gelnhausen II

Zuständig für Hailer und Meerholz: Helmut Riedl, Unterdorfstraße 36 (Meerholz), Tel.: 06051 66726.

Bestattungshaus *Gueth*  
Ihr zuverlässiger Begleiter im Trauerfall

Gelnhausen  
Tel. 06051/2538  
[www.bestattungshaus-gueth.de](http://www.bestattungshaus-gueth.de)

21





Alle Müllbehälter sind morgens ab 6 Uhr zur Leerung an der Straße bereitzustellen.

## Restmüll

Zum Hausmüll oder Restabfall zählen feste, gemischte Abfälle, die bei der normalen Haushaltsführung in Privathaushalten entstehen. Solche Abfälle sind zum Beispiel: Staubsaugerbeutel, Windeln und andere Hygieneartikel, kalte Asche, Kehricht, Kleintier- und Katzenstreu, Porzellan, Tapeten und beschichtete Papiere wie Geschenk- und Backpapiere.

Farben sind kein Sondermüll, sondern normaler Restmüll. Es wird empfohlen die Farbe mit aufsaugenden Materialien zu versehen.

Bauschutt wie Putz-, Fliesen- und Mörtelreste hingegen sind auch in kleinen Mengen kein Restmüll und werden am Wertstoffhof entgegengenommen.

Für vorübergehend anfallende Mengen sind gegen Gebühr spezielle

Kunststoffsäcke für Restmüll an der Infothek im Rathaus, im Stadtteilbüro Hailer / Meerholz (Jahnstraße 7) und im Wertstoffhof erhältlich. Von dem Abfuhrunternehmen dürfen auch nur diese Säcke mitgenommen werden! Für die Entsorgung von Windeln gibt es im Rathaus und im Stadtteilbüro Hailer / Meerholz kostenfreie Windelsäcke, die mit der Restmülltonne abgeholt werden. Die Säcke werden zur Leerung neben die Restmülltonne gestellt.

## Biomüll

Hierzu zählt jeder organische Abfall. Für eine saubere Biotonne verpacken Sie Ihre Bioabfälle bitte nur in (Zeitungs-) Papier. Plastiktüten (auch die kompostierfähigen) sind nicht zur Entsorgung von organischen Abfällen geeignet. Innerhalb des Produktionsprozesses der Entsorgungs-Anlagen werden auch kompostier-

bare Beutel nicht vollständig biologisch abgebaut.

Die Zersetzungszeit dieser Tüten liegt deutlich über den Produktionszeiten.

Sollten Sie selbst kompostieren und damit auf die Biotonne verzichten wollen, stellen Sie bitte einen Antrag auf Befreiung vom Anschluss- und Benutzungszwang. Vordruck finden Sie u.a. unter [www.gelnhausen.de](http://www.gelnhausen.de).

Für vorübergehend anfallende Mengen sind gegen Gebühr spezielle Papiersäcke für Biomüll an der Infothek im Rathaus und im Stadtteilbüro Hailer / Meerholz, Jahnstraße 7, erhältlich. Von dem Abfuhrunternehmen dürfen auch nur diese Säcke mitgenommen werden!

## Papiermüll

In die Papiertonne gehören nur unbeschichtete und nicht verunreinigte Papiere. Dazu zählen: Briefe und Briefumschläge (ohne Sichtfenster), Kartons, Eierkartons, Hefte und Bücher ohne Kunststoffeinband, Hochglanzpapier, Kataloge und Werbeprospekte, Magazine und Zeitschriften, Papiertüten und Papiertragetaschen, Zeitungen.

In die Papiertonne gehören u. a. nicht: Aufkleber und Etiketten, beschichtete Papiere, Butterbrotbackpapier, beschmutzte Brot- und Brötchentüten, Durchschlag- und Kohlepapier, Fotos, Getränkekartons, nassfest imprägnierte und/oder geleimte Papiere und Pappen, Pizzakartons und Verpackungen von TK-Ware, Tapeten (auch nicht benutzte Rollen), verschmutzte Verpackungen, Wachspapier, Taschentücher, Servietten oder Küchenkrepp.

Größere Mengen Altpapier, die nicht in den vorgehaltenen Gefäßen gesammelt werden können, werden kostenlos am Wertstoffhof und an der Deponie Hailer entgegengenommen.

## Glas

Für Altglas stehen entsprechende Sammelbehälter im Stadtgebiet bereit. Sie finden eine Aufstellung für zugelassene Altglas- und Altkleidercontainer in diesem Heft auf Seite 35. Online finden Sie die genauen Standorte über das Bürgergeoinformationssystem (Bürger GIS) [www.gelnhausen.buerger-gis.de](http://www.gelnhausen.buerger-gis.de).

Glas ist ein wertvoller Rohstoff. Wichtig ist jedoch, dass wirklich nur reesteentleerte Glasverpackungen wie z. B. Getränkeflaschen aus Glas, Konservengläser, Flakons aus Glas und sonstiges Verpackungsglas in die Sammelbehälter eingeworfen werden, immer nach Farben getrennt. Farben, die nicht zuzuordnen sind, wie z. B. blaues Glas, gehören ins Grünglas. Nicht in die Glascontainer gehören Kristallgläser, Spiegel, Fensterscheiben, Lampenschirme und Glühbirnen.

## Müllgefäße

Zweimal pro Monat bietet die Stadt Gelnhausen zusammen mit der Firma Weisgerber einen kostenfreien Tauschservice von Mülltonnen zu festen Terminen an. Zu diesen Terminen können Tonnen abgeholt, gegen eine andere Größe oder im Falle eines Defektes getauscht werden.

Die Termine können Sie unter 06051 830 -144 / -148 oder unter [steueramt@gelnhausen.de](mailto:steueramt@gelnhausen.de) erfragen und sich ggf. hierzu anmelden.

Ab Anfang des Jahres ist es möglich, alles rund um Müllgefäße online zu erledigen.



**Wir sind für Sie da: Öffnungszeiten für Privatkunden:**  
Mo. – Fr. 14:00 – 17:00 Uhr • Sa. 08:00 – 12:30 u. 13:00 – 15:00 (Winter 14:00) Uhr

- Annahme von Grünschnitt
- Verkauf von Erden, Rindenmulch und mehr...

**Preiswert • regional • umweltfreundlich**

**HOFGUT BAYHA**  
KOMPOSTIERUNGSANLAGE SCHMIDT  
63589 Linsengericht-Altenhaßlau  
Tel. 06051 977033 • [www.hofgut-bayha.de](http://www.hofgut-bayha.de)

### Gartenabfall

Sperriger **Gartenabfall** wird zweimal jährlich eingesammelt. Die Abfuhrtermine entnehmen Sie bitte dem Abfallkalender. **Mitgenommen werden** dabei Äste, Zweige, größere Gartenstauden, **mit Schnur gebündelt** – maximale Länge 1,50 m, und Laub in handelsüblichen **Papiersäcken** oder **Pappkartons** verpackt.

**Nicht mitgenommen** werden Baumwurzeln sowie Äste und Stämme mit einem Durchmesser von mehr als 15 cm und Plastiksäcke.

Bei größeren Mengen Gartenabfall zwischen den Abfuhrterminen empfehlen wir die Abgabe bei der Kompostierungsanlage Gründau-Lieblos oder bei dem Hofgut Bayha in Linsengericht. Weitere Entsorgungsmöglichkeiten:

**Kompostierungsanlage Gründau-Lieblos**, An der Tiefen Brücke, **Tel.: 06051 12040**, Anfahrt: B457 Richtung Büdingen, Abzweigung Richtung Niedergründau

Öffnungszeiten: Di. – Fr. 7:30 – 12:00 Uhr und 12:30 – 16:00 Uhr, Sa. 7:30 – 12:30 Uhr.

Von Januar bis März ist die Anlage nur in den ungeraden Wochen geöffnet.

**Hofgut Bayha**, Adresse: Hofgut Bayha 1, 63589 Linsengericht, **Tel.: 06051 977033**

Öffnungszeiten Privatkunden:  
Mo. – Fr. 14:00 – 17:00 Uhr, Sa. 8:00 – 12:30 und 13:00 – 15:00 Uhr.

### Verpackungen / Gelber Sack

**Verkaufsverpackungen** aus Metallen, Kunststoffen und Verbundstoffen – mit Ausnahme von Glas und Papier – werden mit den „Gelben Säcken“ im Auftrag des Dualen System Deutschland durch die Firma Remondis Langenselbold, eingesammelt.

Achten Sie bei der Vorsortierung Ihres Abfalls bitte auf die Hinweise auf den „Gelben Säcken“; falsch befüllte Säcke bleiben stehen!

Bei **Fragen und Reklamationen** wenden Sie sich bitte direkt an die Firma Remondis unter der **Tel.: 06184 92720**.

**Gelbe Säcke** erhalten Sie an der Infothek im Rathaus, im Stadtteilbüro Hailer/Meerholz oder beim Fahrer der Sammelfahrzeuge der Firma Remondis.

Außerdem gibt es die Säcke bei folgenden Geschäften: Bäckerei Pfeifer, GN-Höchst; Kaufhaus Lauber, GN-Meerholz; Nahkauf, GN-Haitz.

### Sonderabfall

**Sonderabfälle** sind in besonderem Maß gesundheits- und umweltgefährdend, brennbar, ätzend oder explosiv.

**Zu Sonderabfällen zählen:** Öle, Fette, Spraydosen (auch leer) sowie alle Chemikalien für Haus und Garten. Ausnahmen: Farbreste und Medikamente – sie sind in

der Restmülltonne zu entsorgen. Ebenfalls angenommen werden Druckerpatronen und Tonerkartuschen. Sie sollten in Plastiktüten verpackt sein. Bei Explosivstoffen wie Munition oder Feuerwerkskörpern fragen Sie bitte bei der örtlichen Polizeistation nach.

**Haushaltsübliche Kleinmengen** können Sie kostenfrei beim Schadstoffmobil abgeben; Termine und Standorte finden Sie in diesem Heft auf **Seite 36** oder diese können Sie auf der **Homepage der Stadt Gelnhausen** abrufen. Aus Kapazitätsgründen können maximal 100 kg (Gesamtgewicht aller Abfallstoffe und Behältnisse zusammen) von Privathaushalten angenommen werden, wobei die einzelnen Behälter 20 kg nicht überschreiten dürfen.

**Bitte beachten Sie, dass bei extremen winterlichen Straßenverhältnissen die Sammlungen ersatzlos ausfallen müssen, da für das Schadstoffmobil die gleichen Fahrverbote gelten wie für andere Gefahrguttransporte.**

Fallen in Haushalten größere Mengen an (Behälter Größer als 20 kg aber maximal 100 kg Gesamtgewicht), können diese, ebenso wie flüssige Wandfarben im Abfallwirtschaftszentrum (Deponie Hailer) entsorgt werden.

Mengen über 100 kg Sonderabfall können nur nach vorheriger Anmeldung unter **Tel.: 06661 609665** zur stationären Sammelstelle nach Schlüchtern, Gartenstraße 39, gebracht werden. Näheres hierzu erfahren Sie unter [www.abfallwirtschaft-mkk.de](http://www.abfallwirtschaft-mkk.de).

### Sperrmüll / Altmittel

Sperrmüll wird einmal im Monat nach Anmeldung gegen Gebühr von 0,33 €/kg abgeholt. Der Sperrmüll wird vor Ort im Wagen gewogen. Anschließend erhält der anmeldende Haushalt eine Rechnung per Post.

**Abholtermine** sind: 19.01./17.02./18.03./13.04./11.05./22.06./21.07./09.08./15.09./06.10./16.11./14.12.

Anmeldung unter [steueramt@gelnhausen.de](mailto:steueramt@gelnhausen.de) oder **06051 830-144/-148**. Ab Anfang des Jahres ist es möglich, die **Anmeldung online** zu erfassen.

**Eine Anmeldung ist zwingend erforderlich!** Widerrechtlich abgestellter Müll ist eine illegale Müllentsorgung und wird vom Ordnungsamt verfolgt.

Eine Anmeldung des Sperrmülls ist max. bis 4 Werktage vor den angegebenen Abfuhrterminen möglich.

Auch am Wertstoffhof wird Sperrmüll entgegengenommen. Jeder Haushalt hat pro Anlieferungstag 50 kg Freimenge, jedes weitere Kilo wird mit 0,28 € berechnet.

Außerdem kann Sperrmüll gegen Gebühr beim Abfallwirtschaftszentrum des MKK (Mülldeponie Hailer) angeliefert werden. Weitere Informationen unter [www.abfallwirtschaft-mkk.de](http://www.abfallwirtschaft-mkk.de) und unter **Tel.: 06051 8898-0**.

### Elektrogeräte

**Elektrokleinstgeräte** können auch beim Wertstoffhof der Stadt Gelnhausen kostenfrei abgegeben werden (z. B. Elektrische Zahnbürsten).

**Elektrogeräte jeder Größe** können kostenfrei abgegeben werden beim Abfallwirtschaftszentrum (Deponie Hailer). Anfahrt: L3202 Richtung Freigericht, **Tel.: 06051 8898-0**, Öffnungszeiten: Mo. – Fr. 7:30 – 12:00 und 12:30 – 16:00 Uhr, Sa. 7:30 – 12:30 Uhr.

**Elektrogroßgeräte** werden von der Firma AQA GmbH kostenlos abgeholt.

**Abgeholt werden** z. B. Kühlgeräte, Gefriertruhen, Elektroherde, Mikrowellengeräte, Geschirrspülmaschinen, Dunstabzugshauben, Waschmaschinen, Wäschetrockner, Fernseher, Monitore, Computer

und Drucker. **AQA GmbH**, Anmeldung und Beratung unter der Service-Tel.: 06051 9710-33333. Mo. – Do. 08:00 – 16:00 Uhr, Fr. 08:00 – 13:30 Uhr.

### Altkleider

Textilien und Schuhe nimmt die Kleiderkammer des DRK, Frankfurter Straße 34 entgegen. Außerdem stehen im Stadtgebiet **Sammelbehälter** von diversen Firmen. Die entsprechend beschrifteten Behälter von Deutschem Roten Kreuz (DRK) sowie Malteser Hilfsdienst finden Sie in der Auflistung in diesem Heft auf **Seite 35**.

### Wertstoffhof

Damit Gelnhäuser Bürger verwertbare Abfälle von Ihrer Liegenschaft kostenfrei entsorgen können, gibt es den Wertstoffhof, der von der Entsorgungsfirma Remondis betrieben wird. Hier können Sie unter anderem **folgende Wertstoffe abgeben**: Altmetall, Papier, Kartonagen, Altkleider, unbehandeltes Altholz, Korken, Feuerlöscher, Leuchtstoffröhren, unverpackt (bis zu 5 Stück), Energiesparlampen, Batterien (keine Fahrradbatterien / Akkus), CDs, DVDs, alte Röntgenbilder und Mobiltelefone. **Ab Anfang des Jahres** gibt es auf der städtischen Internetseite eine **Übersichtsliste** was angenommen wird.

Gegen Gebühr werden reiner **Bauschutt** in kleinen Mengen sowie **Sperrmüll** entgegengenommen. Die Gebühren entnehmen Sie bitte dem dortigen Aushang.

Auf dem **Wertstoffhof** dürfen nur reiner Bauschutt und nicht Baumischabfälle angenommen werden. HBCD-haltige Abfälle können unter vorheriger Anmeldung beim Abfallwirtschaftszentrum (Deponie Hailer) entsorgt werden. Folgende Abfälle können Sie hier **nicht abgeben**: Altöl, Reifen, Sandstein, Elektrogroßgeräte, Bildschirme, Sonderabfall, Styropor, Abfälle für die Bio- und Restmülltonne sowie holzschutzbehandeltes Holz, z.B. Zäune, Fenster, Außentüren. Dieses behandelte Holz wird gegen Gebühr beim Abfallwirtschaftszentrum (Deponie Hailer) angenommen. **Um den Wertstoffhof nutzen zu können, benötigen Sie zum Nachweis Ihres Wohnsitzes Ihren Personalausweis.**

Wertstoffhof, Lagerhausstraße 16, Anfahrt: über L3202, Autobahnanschluss West gegenüber der Auffahrt zur A66 Richtung Hanau / Frankfurt. Tel. während der Öffnungszeiten: 06051 9785-11, Öffnungszeiten: Di. und Do. 13:00 – 17:00 Uhr, Sa. 9:00 – 13:00 Uhr. Weitere Fragen zur städtischen Abfallentsorgung werden unter 06051 830-144 / -148 oder unter [steueramt@gelnhausen.de](mailto:steueramt@gelnhausen.de) beantwortet.

Die Abfallberatung des MKK ist unter Tel.: 06051 8898-0 zu erreichen.

**Fordern Sie uns,  
indem Sie uns Ihren Bedarf mitteilen!**

# Weisgerber

## Umweltservice



- Containerdienst
- Abfallannahme
- Recycling & Umweltservice

Eine runde Sache in puncto Entsorgung!

**Unser Standort in Nidderau:**  
Liebigstr. 8-12, 61130 Nidderau  
Telefon: 0 61 87 / 2 07 55 61

**in Wächtersbach:**  
Industriestr. 52, 63607 Wächtersbach  
Telefon: 0 60 53 / 7 06 89 0  
Fax: 0 60 53 / 7 06 89 69

[www.weisgerber-umweltservice.de](http://www.weisgerber-umweltservice.de)

## Ihr Spezialist für Arbeitsrecht

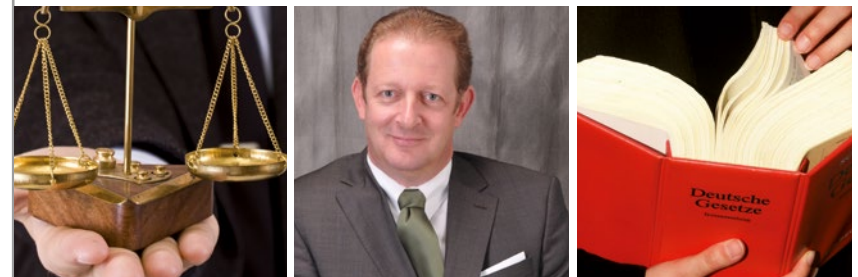

## Thilo Allwardt

Rechtsanwalt, Fachanwalt für Arbeitsrecht und Mediator

Am Ziegelturn 16 • 63571 Gelnhausen  
Tel.: 06051 8857711 • E-Mail: [Kanzlei@RA-Allwardt.de](mailto:Kanzlei@RA-Allwardt.de)



# Schreinerei Güth

**Meisterbetrieb in der 8. Generation**

63571 Gelnhausen | Am Rain 12  
Tel. 0 60 51 / 25 38 | Fax 0 60 51 / 1 33 31  
E-Mail: [schreinerei@gueth-gelnhausen.de](mailto:schreinerei@gueth-gelnhausen.de)

**Bau- und Möbelschreinerei**  
Holzarbeiten für innen und außen

Türen und Fenster  
aus Holz, Kunststoff und Alu

Neuanfertigungen

Reparaturen

**Beratung, Planung, Ausführung**



# Abfallkalender 2022

## Abfuhrbezirke Gelnhausen



mein-abfallkalender.de  
Informiert tagesgenau

<https://gelnhausen.mein-abfallkalender.de>

**Abholung der Weihnachtsbäume** am 08.01.2022 durch die Feuerwehr und am 18.01.2022 durch die Firma Weisgerber.

Eine **Anmeldung für den Sperrmüll** ist zwingend erforderlich! Widerrechtlich abgestellter Müll ist eine illegale Müllentsorgung und wird vom Ordnungsamt verfolgt. Eine Anmeldung des Sperrmülls ist max. bis 4 Werktage vor den angegebenen Abfuhrterminen möglich.

Einfach den QR-Code mit dem Smartphone über eine Scanner-App einscannen. Schon wird der Abfallkalender angezeigt.

Der Abfallkalender ist dann dauerhaft in der Scanner-App gespeichert, so dass hier Abfuhrtermine und andere Infos jederzeit nachgeschaut werden können.

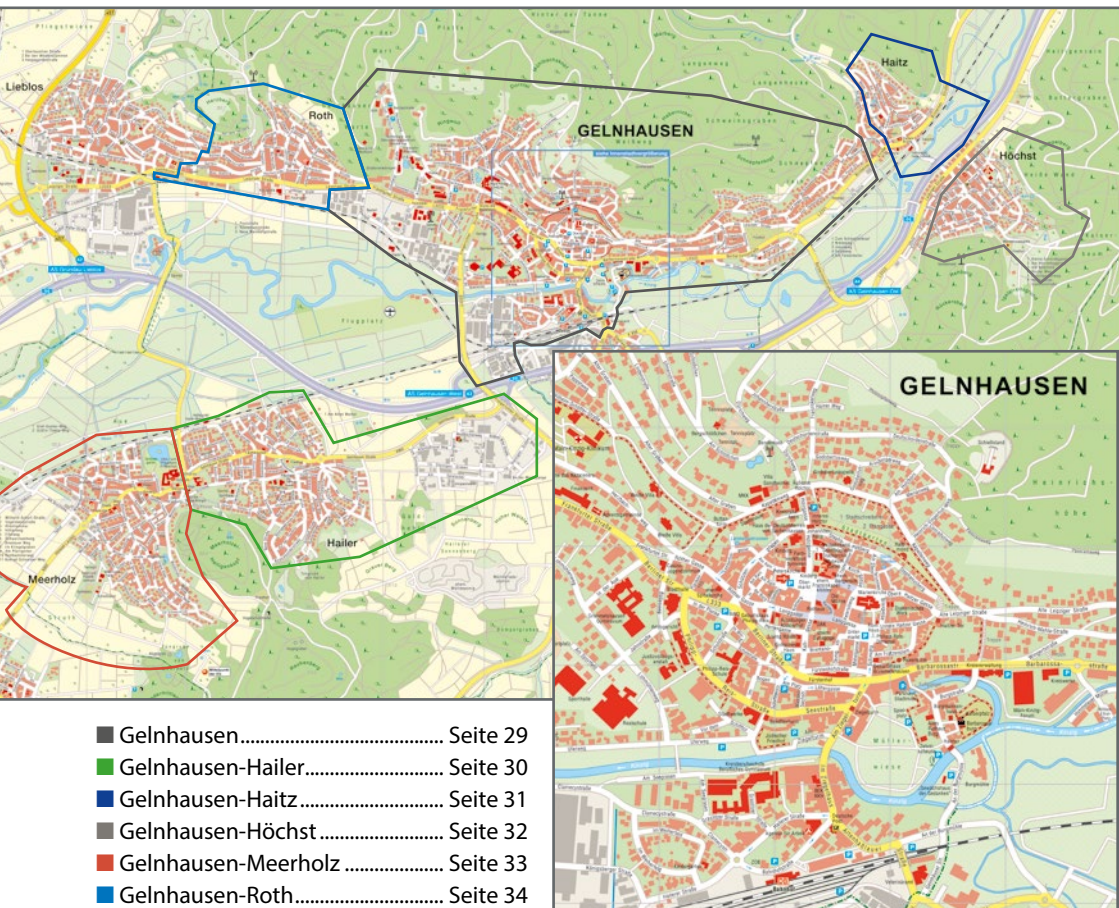

# Abfallkalender 2022

## Gelnhausen

JANUAR	
Mi. 05.	Gelber Sack
Do. 06.	Restmülltonne
Di. 11.	Biotonne
Do. 13.	Papiertonne
Di. 18.	Weihnachtsbäume
Mi. 19.	Gelber Sack
Do. 20.	Sperrmüll
Do. 20.	Restmülltonne
Di. 25.	Biotonne
FEBRUAR	
Mi. 02.	Gelber Sack
Do. 03.	Restmülltonne
Di. 08.	Biotonne
Do. 10.	Papiertonne
Mi. 16.	Gelber Sack
Do. 17.	Restmülltonne
Do. 17.	Sperrmüll
Di. 22.	Biotonne
MÄRZ	
Mi. 02.	Gelber Sack
Do. 03.	Restmülltonne
Di. 08.	Biotonne
Do. 10.	Papiertonne
Mi. 16.	Gelber Sack
Do. 17.	Restmülltonne
Fr. 18.	Sperrmüll
Di. 22.	Biotonne
Mi. 30.	Gelber Sack
Do. 31.	Restmülltonne
APRIL	
Fr. 01.	Gartenabfälle
Di. 05.	Biotonne
Do. 07.	Papiertonne
Di. 12.	Biotonne
Do. 12.	Gelber Sack
Mi. 13.	Sperrmüll
Do. 14.	Restmülltonne
Mi. 20.	Biotonne
Di. 26.	Biotonne
Mi. 27.	Gelber Sack
Do. 28.	Restmülltonne

**Hinweis:** Sondermüll-Sammelstellen und -zeiten siehe S. 36. Gartenabfall bündeln oder in Papiersäcke füllen – keine Plastiksäcke benutzen. Kühlgeräte und Altmetall anmelden, siehe S. 25.

MAI	
Di. 03.	Biotonne
Do. 05.	Papiertonne
Di. 10.	Biotonne
Mi. 11.	Gelber Sack
Do. 11.	Sperrmüll
Do. 12.	Restmülltonne
Di. 17.	Biotonne
Di. 24.	Biotonne
Do. 24.	Gelber Sack
Mi. 25.	Restmülltonne
Di. 31.	Biotonne
JUNI	
Do. 02.	Papiertonne
Di. 07.	Biotonne
Do. 09.	Gelber Sack
Do. 09.	Restmülltonne
Di. 14.	Biotonne
Di. 21.	Biotonne
Mi. 22.	Gelber Sack
Do. 23.	Sperrmüll
Do. 23.	Restmülltonne
Di. 28.	Biotonne
Do. 30.	Papiertonne
JULI	
Di. 05.	Biotonne
Mi. 06.	Gelber Sack
Do. 07.	Restmülltonne
Di. 12.	Biotonne
Di. 19.	Biotonne
Mi. 20.	Gelber Sack
Do. 21.	Restmülltonne
Do. 21.	Sperrmüll
Di. 26.	Biotonne
Do. 28.	Papiertonne
AUGUST	
Di. 02.	Biotonne
Mi. 03.	Gelber Sack
Do. 04.	Restmülltonne
Di. 09.	Biotonne
Do. 09.	Sperrmüll
Di. 16.	Biotonne
Mi. 17.	Gelber Sack
Do. 18.	Restmülltonne
Di. 23.	Biotonne
Do. 25.	Papiertonne
Di. 30.	Biotonne
Mi. 31.	Gelber Sack

SEPTEMBER	
Do. 01.	Restmülltonne
Di. 06.	Biotonne
Di. 13.	Biotonne
Mi. 14.	Gelber Sack
Do. 15.	Restmülltonne
Do. 15.	Sperrmüll
Di. 20.	Biotonne
Do. 22.	Papiertonne
Di. 27.	Biotonne
Mi. 28.	Gelber Sack
Do. 29.	Restmülltonne
OKTOBER	
Mi. 05.	Biotonne
Do. 06.	Sperrmüll
Di. 11.	Biotonne
Mi. 12.	Gelber Sack
Do. 13.	Restmülltonne
Di. 18.	Biotonne
Do. 20.	Papiertonne
Di. 25.	Biotonne
Mi. 26.	Gartenabfälle
Do. 26.	Gelber Sack
Do. 27.	Restmülltonne
NOVEMBER	
Di. 01.	Biotonne
Di. 08.	Biotonne
Mi. 09.	Gelber Sack
Do. 10.	Restmülltonne
Di. 15.	Biotonne
Mi. 16.	Sperrmüll
Do. 17.	Papiertonne
Di. 22.	Biotonne
Mi. 23.	Gelber Sack
Do. 24.	Restmülltonne
Di. 29.	Biotonne
DEZEMBER	
Di. 06.	Biotonne
Mi. 07.	Gelber Sack
Do. 08.	Restmülltonne
Mi. 14.	Sperrmüll
Do. 15.	Papiertonne
Di. 20.	Biotonne
Mi. 21.	Gelber Sack
Do. 22.	Restmülltonne

# Abfallkalender 2022

## Gelnhausen-Hailer

30

JANUAR	
Do. 06.	Gelber Sack
Fr. 07.	Restmülltonne
Sa. 08.	Weihnachtsbäume
Do. 13.	Biotonne
Fr. 14.	Papiertonne
Mi. 19.	Sperrmüll
Do. 20.	Gelber Sack
Fr. 21.	Restmülltonne
Do. 27.	Biotonne
FEBRUAR	
Do. 03.	Gelber Sack
Fr. 04.	Restmülltonne
Do. 10.	Biotonne
Fr. 11.	Papiertonne
Do. 17.	Gelber Sack
	Sperrmüll
Fr. 18.	Restmülltonne
Do. 24.	Biotonne
MÄRZ	
Do. 03.	Gelber Sack
Fr. 04.	Restmülltonne
Do. 10.	Biotonne
Fr. 11.	Papiertonne
Do. 17.	Gelber Sack
Fr. 18.	Restmülltonne
	Sperrmüll
Do. 24.	Biotonne
Do. 31.	Gelber Sack
APRIL	
Fr. 01.	Restmülltonne
Do. 07.	Biotonne
Fr. 08.	Gartenabfälle
	Papiertonne
Mi. 13.	Gelber Sack
	Sperrmüll
Do. 14.	Biotonne
	Restmülltonne
Do. 21.	Biotonne
Do. 28.	Biotonne
	Gelber Sack
Fr. 29.	Restmülltonne

MAI	
Do. 05.	Biotonne
Fr. 06.	Papiertonne
Mi. 11.	Sperrmüll
Do. 12.	Biotonne
	Gelber Sack
Fr. 13.	Restmülltonne
Mi. 25.	Gelber Sack
Fr. 27.	Biotonne
	Restmülltonne
JUNI	
Do. 02.	Biotonne
Fr. 03.	Papiertonne
Do. 09.	Biotonne
Fr. 10.	Gelber Sack
	Restmülltonne
Mi. 15.	Biotonne
Mi. 22.	Sperrmüll
Do. 23.	Biotonne
	Gelber Sack
Fr. 24.	Restmülltonne
JULI	
Fr. 01.	Papiertonne
Do. 07.	Biotonne
	Gelber Sack
Fr. 08.	Restmülltonne
Do. 14.	Biotonne
Mi. 20.	Biotonne
Do. 21.	Gelber Sack
	Sperrmüll
Fr. 22.	Restmülltonne
Do. 28.	Biotonne
Fr. 29.	Papiertonne
AUGUST	
Do. 04.	Biotonne
	Gelber Sack
Fr. 05.	Restmülltonne
Di. 09.	Sperrmüll
Do. 11.	Biotonne
Mi. 17.	Biotonne
Do. 18.	Gelber Sack
Fr. 19.	Restmülltonne
Do. 25.	Biotonne
Fr. 26.	Papiertonne

SEPTEMBER	
Do. 01.	Gelber Sack
Fr. 02.	Biotonne
	Restmülltonne
Do. 08.	Biotonne
Do. 15.	Gelber Sack
	Sperrmüll
Fr. 16.	Biotonne
	Restmülltonne
Do. 22.	Biotonne
Fr. 23.	Papiertonne
Do. 29.	Biotonne
	Gelber Sack
Fr. 30.	Restmülltonne
OKTOBER	
Do. 06.	Biotonne
	Sperrmüll
Do. 13.	Biotonne
	Gelber Sack
Fr. 14.	Restmülltonne
Do. 20.	Biotonne
Fr. 21.	Papiertonne
Do. 27.	Biotonne
	Gelber Sack
Fr. 28.	Restmülltonne
Mo. 31.	Gartenabfälle
NOVEMBER	
Do. 03.	Biotonne
Do. 10.	Biotonne
	Gelber Sack
Fr. 11.	Restmülltonne
Mi. 16.	Sperrmüll
Do. 17.	Biotonne
Fr. 18.	Papiertonne
Do. 24.	Biotonne
	Gelber Sack
DEZEMBER	
Do. 01.	Biotonne
Fr. 02.	Restmülltonne
Do. 08.	Biotonne
	Gelber Sack
Fr. 09.	Restmülltonne
Mi. 14.	Sperrmüll
Fr. 16.	Papiertonne
Do. 22.	Biotonne
	Gelber Sack
Fr. 23.	Restmülltonne

Hinweis: Sondermüll-Sammelstellen und -zeiten siehe S. 36.  
Gartenabfall bündeln oder in Papiersäcke füllen – keine Plastiksäcke benutzen. Kühlgeräte und Altmetall anmelden, siehe S. 25.

# Abfallkalender 2022

## Gelnhausen-Haitz

31

JANUAR	
Mo. 03.	Restmülltonne
Do. 06.	Gelber Sack
Sa. 08.	Weihnachtsbäume
Di. 11.	Biotonne
Do. 13.	Papiertonne
Mo. 17.	Restmülltonne
Mi. 19.	Sperrmüll
Do. 20.	Gelber Sack
Di. 25.	Biotonne
Mo. 31.	Restmülltonne
FEBRUAR	
Do. 03.	Gelber Sack
Di. 08.	Biotonne
Do. 10.	Papiertonne
Mo. 14.	Restmülltonne
Do. 17.	Gelber Sack
	Sperrmüll
Di. 22.	Biotonne
Mo. 28.	Restmülltonne
MÄRZ	
Do. 03.	Gelber Sack
Di. 08.	Biotonne
Do. 10.	Papiertonne
Mo. 14.	Restmülltonne
Do. 17.	Gelber Sack
Fr. 18.	Sperrmüll
Di. 22.	Biotonne
Mo. 28.	Restmülltonne
Do. 31.	Gelber Sack
APRIL	
Di. 05.	Biotonne
Do. 07.	Papiertonne
Fr. 08.	Gartenabfälle
Mo. 11.	Restmülltonne
Di. 12.	Biotonne
Mi. 13.	Gelber Sack
	Sperrmüll
Mi. 20.	Biotonne
Mo. 25.	Restmülltonne
Di. 26.	Biotonne
Do. 28.	Gelber Sack

Hinweis: Sondermüll-Sammelstellen und -zeiten siehe S. 36.  
Gartenabfall bündeln oder in Papiersäcke füllen – keine Plastiksäcke benutzen. Kühlgeräte und Altmetall anmelden, siehe S. 25.

MAI	
Di. 03.	Biotonne
Do. 05.	Papiertonne
Mo. 09.	Restmülltonne
Di. 10.	Biotonne
Mi. 11.	Sperrmüll
Do. 12.	Gelber Sack
Di. 17.	Biotonne
Fr. 20.	Restmülltonne
Di. 24.	Biotonne
Mi. 25.	Gelber Sack
Di. 31.	Biotonne
JUNI	
Do. 02.	Papiertonne
	Restmülltonne
Di. 07.	Biotonne
Fr. 10.	Gelber Sack
Di. 14.	Biotonne
Mo. 20.	Restmülltonne
Di. 21.	Biotonne
Mi. 22.	Sperrmüll
Do. 23.	Gelber Sack
Di. 28.	Biotonne
Do. 30.	Papiertonne
JULI	
Mo. 04.	Restmülltonne
Di. 05.	Biotonne
Do. 07.	Gelber Sack
Di. 12.	Biotonne
Di. 19.	Biotonne
	Restmülltonne
Do. 21.	Gelber Sack
	Sperrmüll
Di. 26.	Biotonne
Do. 28.	Papiertonne
AUGUST	
Mo. 01.	Restmülltonne
Di. 02.	Biotonne
Do. 04.	Gelber Sack
Di. 09.	Biotonne
	Sperrmüll
Mo. 15.	Restmülltonne
Di. 16.	Biotonne
Do. 18.	Gelber Sack
Di. 23.	Biotonne
Do. 25.	Papiertonne
Mo. 29.	Restmülltonne
Di. 30.	Biotonne

SEPTEMBER	
Do. 01.	Gelber Sack
Di. 06.	Biotonne
Mo. 12.	Restmülltonne
Di. 13.	Biotonne
Do. 15.	Gelber Sack
	Sperrmüll
Di. 20.	Biotonne
Do. 22.	Papiertonne
Mo. 26.	Restmülltonne
Di. 27.	Biotonne
Do. 29.	Gelber Sack
OKTOBER	
Mi. 05.	Biotonne
Do. 06.	Sperrmüll
Mo. 10.	Restmülltonne
Di. 11.	Biotonne
Do. 13.	Gelber Sack
Di. 18.	Biotonne
Do. 20.	Papiertonne
Mo. 24.	Restmülltonne
Di. 25.	Biotonne
Do. 27.	Gelber Sack
Mo. 31.	Gartenabfälle
NOVEMBER	
Di. 01.	Biotonne
Mo. 07.	Restmülltonne
Di. 08.	Biotonne
Do. 10.	Gelber Sack
Di. 15.	Biotonne
Mi. 16.	Sperrmüll
Do. 17.	Papiertonne
Mo. 21.	Restmülltonne
Di. 22.	Biotonne
Do. 24.	Gelber Sack
Di. 29.	Biotonne
DEZEMBER	
Mo. 05.	Restmülltonne
Di. 06.	Biotonne
Do. 08.	Gelber Sack
Mi. 14.	Sperrmüll
Do. 15.	Papiertonne
Mo. 19.	Restmülltonne
Di. 20.	Biotonne
Do. 22.	Gelber Sack



# Abfallkalender 2022

## Gelnhausen-Höchst

32

JANUAR	
Mo. 03.	Restmülltonne
Do. 06.	Gelber Sack
Sa. 08.	Weihnachtsbäume
Mo. 10.	Biotonne
Mi. 12.	Papiertonne
Mo. 17.	Restmülltonne
Mi. 19.	Sperrmüll
Do. 20.	Gelber Sack
Mo. 24.	Biotonne
Mo. 31.	Restmülltonne
FEBRUAR	
Do. 03.	Gelber Sack
Mo. 07.	Biotonne
Mi. 09.	Papiertonne
Mo. 14.	Restmülltonne
Do. 17.	Gelber Sack
	Sperrmüll
Mo. 21.	Biotonne
Mo. 28.	Restmülltonne
MÄRZ	
Do. 03.	Gelber Sack
Mo. 07.	Biotonne
Mi. 09.	Papiertonne
Mo. 14.	Restmülltonne
Do. 17.	Gelber Sack
Fr. 18.	Sperrmüll
Mo. 21.	Biotonne
Mo. 28.	Restmülltonne
Do. 31.	Gelber Sack
APRIL	
Fr. 01.	Gartenabfälle
Mo. 04.	Biotonne
Mi. 06.	Papiertonne
Mo. 11.	Biotonne
	Restmülltonne
Mi. 13.	Gelber Sack
	Sperrmüll
Di. 19.	Biotonne
Mo. 25.	Biotonne
	Restmülltonne
Do. 28.	Gelber Sack

Hinweis: Sondermüll-Sammelstellen und -zeiten siehe S. 36. Gartenabfall bündeln oder in Papiersäcke füllen – keine Plastiksäcke benutzen. Kühlgeräte und Altmetall anmelden, siehe S. 25.

MAI	
Mo. 02.	Biotonne
Mi. 04.	Papiertonne
Mo. 09.	Biotonne
	Restmülltonne
Mi. 11.	Sperrmüll
Do. 12.	Gelber Sack
Mo. 16.	Biotonne
Fr. 20.	Restmülltonne
Mo. 23.	Biotonne
Mi. 25.	Gelber Sack
Mo. 30.	Biotonne
JUNI	
Mi. 01.	Papiertonne
Do. 02.	Restmülltonne
Di. 07.	Biotonne
Fr. 10.	Gelber Sack
Mo. 13.	Biotonne
Mo. 20.	Biotonne
	Restmülltonne
Mi. 22.	Sperrmüll
Do. 23.	Gelber Sack
Mo. 27.	Biotonne
Mi. 29.	Papiertonne
JULI	
Mo. 04.	Biotonne
	Restmülltonne
Do. 07.	Gelber Sack
Mo. 11.	Biotonne
Mo. 18.	Biotonne
Di. 19.	Restmülltonne
Do. 21.	Gelber Sack
	Sperrmüll
Mo. 25.	Biotonne
Mi. 27.	Papiertonne
AUGUST	
Mo. 01.	Biotonne
	Restmülltonne
Do. 04.	Gelber Sack
Mo. 08.	Biotonne
Di. 09.	Sperrmüll
Mo. 15.	Biotonne
	Restmülltonne
Do. 18.	Gelber Sack
Mo. 22.	Biotonne
Mi. 24.	Papiertonne
Mo. 29.	Biotonne
	Restmülltonne

SEPTEMBER	
Do. 01.	Gelber Sack
Mo. 05.	Biotonne
Mo. 12.	Biotonne
	Restmülltonne
Do. 15.	Gelber Sack
Do. 12.	Sperrmüll
Mo. 19.	Biotonne
Mi. 21.	Papiertonne
Mo. 26.	Biotonne
	Restmülltonne
Do. 29.	Gelber Sack
OKTOBER	
Di. 04.	Biotonne
Do. 06.	Sperrmüll
Mo. 10.	Restmülltonne
Di. 11.	Biotonne
Do. 13.	Gelber Sack
Mo. 17.	Biotonne
Mi. 19.	Papiertonne
Mo. 24.	Biotonne
	Gartenabfälle
Mo. 27.	Biotonne
	Restmülltonne
Do. 27.	Gelber Sack
Mo. 31.	Biotonne
NOVEMBER	
Mo. 07.	Biotonne
	Restmülltonne
Do. 10.	Gelber Sack
Mo. 14.	Biotonne
Mi. 16.	Papiertonne
	Sperrmüll
Mo. 21.	Biotonne
	Restmülltonne
Do. 24.	Gelber Sack
Mo. 28.	Biotonne
DEZEMBER	
Mo. 05.	Biotonne
	Restmülltonne
Do. 08.	Gelber Sack
Mi. 14.	Papiertonne
	Sperrmüll
Mo. 19.	Biotonne
	Restmülltonne
Do. 22.	Gelber Sack

# Abfallkalender 2022

## Gelnhausen-Meerholz

33

JANUAR	
Mi. 05.	Restmülltonne
Do. 06.	Gelber Sack
Sa. 08.	Weihnachtsbäume
Mi. 12.	Biotonne
Fr. 14.	Papiertonne
Mi. 19.	Restmülltonne
	Sperrmüll
Do. 20.	Gelber Sack
Mi. 26.	Biotonne
FEBRUAR	
Mi. 02.	Restmülltonne
Do. 03.	Gelber Sack
Mi. 09.	Biotonne
Fr. 11.	Papiertonne
Mi. 16.	Restmülltonne
Do. 17.	Gelber Sack
	Sperrmüll
Mi. 23.	Biotonne
MÄRZ	
Mi. 02.	Restmülltonne
Do. 03.	Gelber Sack
Mi. 09.	Biotonne
Fr. 11.	Papiertonne
Mi. 16.	Restmülltonne
Do. 17.	Gelber Sack
Fr. 18.	Sperrmüll
Mi. 23.	Biotonne
Do. 30.	Gelber Sack
APRIL	
Fr. 01.	Gartenabfälle
Mi. 06.	Biotonne
Fr. 08.	Papiertonne
Di. 12.	Restmülltonne
Mi. 13.	Biotonne
	Gelber Sack
	Sperrmüll
Mi. 20.	Biotonne
Mi. 27.	Biotonne
	Restmülltonne
Do. 28.	Gelber Sack

Hinweis: Sondermüll-Sammelstellen und -zeiten siehe S. 36. Gartenabfall bündeln oder in Papiersäcke füllen – keine Plastiksäcke benutzen. Kühlgeräte und Altmetall anmelden, siehe S. 25.

MAI	
Mi. 04.	Biotonne
Fr. 06.	Papiertonne
Mi. 11.	Biotonne
	Restmülltonne
	Sperrmüll
Do. 12.	Gelber Sack
Mi. 18.	Biotonne
Mi. 25.	Biotonne
	Gelber Sack
	Restmülltonne
JUNI	
Mi. 01.	Biotonne
Fr. 03.	Papiertonne
Mi. 08.	Biotonne
Do. 09.	Restmülltonne
Fr. 10.	Gelber Sack
Mi. 15.	Biotonne
Mi. 22.	Biotonne
	Restmülltonne
	Sperrmüll
Do. 23.	Gelber Sack
Mi. 29.	Biotonne
JULI	
Fr. 01.	Papiertonne
Mi. 06.	Biotonne
	Restmülltonne
Do. 07.	Gelber Sack
Mi. 13.	Biotonne
Mi. 20.	Biotonne
	Restmülltonne
Do. 21.	Gelber Sack
	Sperrmüll
Mi. 27.	Biotonne
Fr. 29.	Papiertonne
AUGUST	
Mi. 03.	Biotonne
	Restmülltonne
Do. 04.	Gelber Sack
Di. 09.	Sperrmüll
Mi. 10.	Biotonne
Di. 16.	Biotonne
Mi. 17.	Restmülltonne
Do. 18.	Gelber Sack
Mi. 24.	Biotonne
Fr. 26.	Papiertonne
Mi. 31.	Biotonne
	Restmülltonne

SEPTEMBER	
Do. 01.	Gelber Sack
Mi. 07.	Biotonne
Mi. 14.	Biotonne
	Restmülltonne
Do. 15.	Gelber Sack
	Sperrmüll
Mi. 21.	Biotonne
Fr. 23.	Papiertonne
Mi. 28.	Biotonne
	Restmülltonne
Do. 29.	Gelber Sack
OKTOBER	
Mi. 05.	Biotonne
Do. 06.	Sperrmüll
Mi. 12.	Biotonne
	Restmülltonne
Do. 13.	Gelber Sack
Mi. 19.	Biotonne
Fr. 21.	Papiertonne
Mo. 24.	Gartenabfälle
Mi. 26.	Biotonne
	Restmülltonne
Do. 27.	Gelber Sack
NOVEMBER	
Mi. 02.	Biotonne
Mi. 09.	Biotonne
	Restmülltonne
Do. 10.	Gelber Sack
Mi. 16.	Biotonne
	Sperrmüll
Fr. 18.	Papiertonne
Mi. 23.	Biotonne
	Restmülltonne
Do. 24.	Gelber Sack
Mi. 30.	Biotonne
DEZEMBER	
Mi. 07.	Biotonne
	Restmülltonne
Do. 08.	Gelber Sack
Mi. 14.	Sperrmüll
Fr. 16.	Papiertonne
Mi. 21.	Biotonne
	Restmülltonne
Do. 22.	Gelber Sack



# Abfallkalender 2022

## Gelnhausen-Roth

34

JANUAR	
Mi. 05.	Gelber Sack
Fr. 07.	Restmülltonne
Mo. 10.	Biotonne
Fr. 14.	Papiertonne
Di. 18.	Weihnachtsbäume
Mi. 19.	Gelber Sack
	Sperrmüll
Fr. 21.	Restmülltonne
Mo. 24.	Biotonne
FEBRUAR	
Mi. 02.	Gelber Sack
Fr. 04.	Restmülltonne
Mo. 07.	Biotonne
Fr. 11.	Papiertonne
Mi. 16.	Gelber Sack
Do. 17.	Sperrmüll
Fr. 18.	Restmülltonne
Mo. 21.	Biotonne
MÄRZ	
Mi. 02.	Gelber Sack
Fr. 04.	Restmülltonne
Mo. 07.	Biotonne
Fr. 11.	Papiertonne
Mi. 16.	Gelber Sack
Fr. 18.	Restmülltonne
	Sperrmüll
Mo. 21.	Biotonne
Mi. 30.	Gelber Sack
APRIL	
Fr. 01.	Gartenabfälle
	Restmülltonne
Mo. 04.	Biotonne
Fr. 08.	Papiertonne
Mo. 11.	Biotonne
Di. 12.	Gelber Sack
Mi. 13.	Sperrmüll
Do. 14.	Restmülltonne
Di. 19.	Biotonne
Mo. 25.	Biotonne
Mi. 27.	Gelber Sack
Fr. 29.	Restmülltonne

**Hinweis:** Sondermüll-Sammelstellen und -zeiten siehe S. 36. Gartenabfall bündeln oder in Papiersäcke füllen – keine Plastiksäcke benutzen. Kühlgeräte und Altmetall anmelden, siehe S. 25.

MAI	
Mo. 02.	Biotonne
Fr. 06.	Papiertonne
Mo. 09.	Biotonne
Mi. 11.	Gelber Sack
	Sperrmüll
Fr. 13.	Restmülltonne
Mo. 16.	Biotonne
Mo. 23.	Biotonne
Di. 24.	Gelber Sack
Fr. 27.	Restmülltonne
Mo. 30.	Biotonne
JUNI	
Fr. 03.	Papiertonne
Di. 07.	Biotonne
Do. 09.	Gelber Sack
Fr. 10.	Restmülltonne
Mo. 13.	Biotonne
Mo. 20.	Biotonne
Mi. 22.	Gelber Sack
	Sperrmüll
Fr. 24.	Restmülltonne
Mo. 27.	Biotonne
JULI	
Fr. 01.	Papiertonne
Mo. 04.	Biotonne
Mi. 06.	Gelber Sack
Fr. 08.	Restmülltonne
Mo. 11.	Biotonne
Mo. 18.	Biotonne
Mi. 20.	Gelber Sack
Do. 21.	Sperrmüll
Fr. 22.	Restmülltonne
Mo. 25.	Biotonne
Fr. 29.	Papiertonne
AUGUST	
Mo. 01.	Biotonne
Mi. 03.	Gelber Sack
Fr. 05.	Restmülltonne
Mo. 08.	Biotonne
Di. 09.	Sperrmüll
Mo. 15.	Biotonne
Mi. 17.	Gelber Sack
Fr. 19.	Restmülltonne
Mo. 22.	Biotonne
Fr. 26.	Papiertonne
Mo. 29.	Biotonne
Mi. 31.	Gelber Sack

SEPTEMBER	
Fr. 02.	Restmülltonne
Mo. 05.	Biotonne
Mo. 12.	Biotonne
Mi. 14.	Gelber Sack
Do. 15.	Sperrmüll
Fr. 16.	Restmülltonne
Mo. 19.	Biotonne
Fr. 23.	Papiertonne
Mo. 26.	Biotonne
Mi. 28.	Gelber Sack
Fr. 30.	Restmülltonne
OKTOBER	
Di. 04.	Biotonne
Do. 06.	Sperrmüll
Do. 11.	Biotonne
Mi. 12.	Gelber Sack
Fr. 14.	Restmülltonne
Mo. 17.	Biotonne
Fr. 21.	Papiertonne
Mo. 24.	Biotonne
Mi. 26.	Gartenabfälle
	Gelber Sack
Fr. 28.	Restmülltonne
Mo. 31.	Biotonne
NOVEMBER	
Mo. 07.	Biotonne
Mi. 09.	Gelber Sack
Fr. 11.	Restmülltonne
Mo. 14.	Biotonne
Mi. 16.	Sperrmüll
Fr. 18.	Papiertonne
Mo. 21.	Biotonne
Mi. 23.	Gelber Sack
Mo. 28.	Biotonne
DEZEMBER	
Fr. 02.	Restmülltonne
Mo. 05.	Biotonne
Mo. 07.	Gelber Sack
Fr. 09.	Restmülltonne
Mi. 14.	Sperrmüll
Fr. 16.	Papiertonne
Mo. 19.	Biotonne
Mi. 21.	Gelber Sack
Fr. 23.	Restmülltonne

# Standorte für zugelassene Altglas- und Altkleidercontainer

35

## Stadtteil Haitz

**Altglas:** Modehaus Flach (Rückseite, 150 m westlich) · Forsthausstraße / Am Rausch · Tennisanlage

**Altkleider:** Tennisanlage

## Stadtteil Höchst

**Altglas:** Schulstraße (Feuerwehr/Grundschule) · Leipziger Allee / Richtung Haitz (Bushaltestelle) · Hauptstraße / Igelsgrund · Alter Fuhrweg / Untere Schönau

**Altkleider:** Unterführung in Richtung Haitz

## Stadtteil Roth

**Altglas:** Weinbergstraße / Höhenstraße · Leipziger Straße (Kinzighalle)

**Altkleider:** Leipziger Straße (Kinzighalle) · Zum Wiesengrund

## Stadtteil Hailer

**Altglas:** Reinhardstraße / Goldhohlstraße · Auf dem Hauferts / Spielplatz · Jahnstraße / Ysenburger Straße · Gewerbegebiet Hailer-Ost / Im Bruchgrund · Am Bahnhof / Eisenbahnstraße · Hindenburgallee · Deponie Hailer

**Altkleider:** Reinhardstraße / Goldhohlstraße · Am Bahnhof / Eisenbahnstraße · Karlsbader Straße

## Stadtteil Meerholz

**Altglas:** Schießhausstraße / Waldstraße · Hanauer Landstraße / Am Lindenbrunnen · Am Viadukt / Sporthalle

## Stadtteil Gelnhausen-Mitte

**Altglas:** Mühlbachweg (Krankenhaus / Parkdeck) · Kirchgasse 3 · Kapellenweg / Merian-

weg · Heinrich-Mahla-Straße / Alte Leipziger Straße · Alte Leipziger Straße / Zum Schnepfenkopf · Parkplatz an der Burgmühle · Parkplatz Uferweg · Clamecystraße (Schandebach) · Kinzigstraße · Zufahrt Tennisverein Haitz · Wertstoffhof, Lagerhausstraße 18 · Freigerichter Straße (am Parkplatz Hallenbad Bushaltestelle)

**Altkleider:** Alte Leipziger Straße · Uferweg · Wertstoffhof, Lagerhausstraße 16 · Frankfurter Straße (DRK-Zentrum) · Philipp-Reis-Straße 16 · Zum Wartturm

Die Auflistung der Altkleidercontainer basiert auf Angaben der Betreiber und erhebt keinen Anspruch auf Vollständigkeit. Der Magistrat bittet, lediglich die auf dieser Seite gelisteten Container zu nutzen.

## Getragene Kleidung und Schuhe zur Weitergabe an bedürftige Personen nehmen außerdem entgegen:

**Kleiderladen des Deutschen Roten Kreuzes,** Kreisverband Gelnhausen, Berliner Str. 45 (ehem. Modehaus Böhm) in Gelnhausen, [www.drkgelnhausen.de](http://www.drkgelnhausen.de) und **Helping Hands e.V.,** Frankfurter Straße 16 – 18 in 63571 Gelnhausen, [www.helpinghandsev.org](http://www.helpinghandsev.org)

Stand: 11/2021



# Termine Sondermüllmobil 2022

36

Tag	Datum	Ort	Standort	von	bis	Dauer
Fr	07. Jan. 22	Hailer	Jahnstr./ Turnhalle	10:00	11:30	1:30
Fr	07. Jan. 22	Stadt	Parkplatz Hallenbad	12:30	14:30	2:00
Di	15. Feb. 22	Roth	Kinzighalle	12:00	13:00	1:00
Sa	26. Feb. 22	Industriegebiet	Im Steinigen Graben, Höhe NTG	10:00	13:00	3:00
Mi	02. Mär. 22	Roth	Kinzighalle	10:00	11:00	1:00
Mi	02. Mär. 22	Stadt	Parkplatz Hallenbad	12:00	13:30	1:30
Mi	02. Mär. 22	Hailer	Jahnstr./ Turnhalle	14:00	15:00	1:00
Di	22. Mär. 22	Roth	Kinzighalle	10:00	11:00	1:00
Di	22. Mär. 22	Stadt	Parkplatz Hallenbad	12:00	14:00	2:00
Do	07. Apr. 22	Hailer	Jahnstr./ Turnhalle	10:00	11:30	1:30
Mi	01. Jun. 22	Hailer	Jahnstr./ Turnhalle	10:00	11:30	1:30
Do	02. Jun. 22	Roth	Kinzighalle	10:00	11:00	1:00
Do	02. Jun. 22	Stadt	Parkplatz Hallenbad	12:00	14:00	2:00
Di	05. Jul. 22	Stadt	Parkplatz Hallenbad	10:00	12:00	2:00
Di	05. Jul. 22	Hailer	Jahnstr./ Turnhalle	13:00	14:30	1:30
Sa	09. Jul. 22	Industriegebiet	Im Steinigen Graben, Höhe NTG	10:00	13:00	3:00
Sa	09. Jul. 22	Roth	Kinzighalle	14:00	15:00	1:00
Fr	21. Okt. 22	Roth	Kinzighalle	10:00	11:00	1:00
Sa	22. Okt. 22	Industriegebiet	Im Steinigen Graben, Höhe NTG	10:00	13:00	3:00
Di	22. Nov. 22	Stadt	Parkplatz Hallenbad	10:00	12:00	2:00
Sa	03. Dez. 22	Industriegebiet	Im Steinigen Graben, Höhe NTG	10:00	13:00	3:00

Bitte beachten Sie die Hinweise auf Seite 24

## Hinweis

Eine **Anmeldung für den Sperrmüll** ist zwingend erforderlich! Widerrechtlich abgestellter Müll ist eine illegale Müllentsorgung und wird vom Ordnungsamt verfolgt. Eine Anmeldung des Sperrmülls ist max. bis 4 Werktagen vor den angegebenen Abfuhrterminen möglich.

**Abholung der Weihnachtsbäume** am 08.01.2022 durch die Feuerwehr und am 18.01.2022 durch die Firma Weisgerber.



# Christliche Schuldnerberatung Gelnhausen e. V.

37

Die „Christliche Schuldnerberatung Gelnhausen e.V.“ (CSB) hilft Menschen, die in finanzielle Notlagen geraten sind.

Außerdem bieten wir Lösungen an, um Geldsorgen möglichst von vornherein auszuschließen, also Vorsorge zu treffen. Besonders wichtig ist uns, dazu beizutragen, dass Bank- und Sparkassenkunden gerade dann, wenn es mal eng werden sollte, gut und fair behandelt werden, insbesondere bei der laufenden Kontoführung und bei Hausfinanzierungen.

Die CSB wurde 2017 von den Eheleuten Helmut und Siegrid Schmidt gegründet. Das Team besteht inzwischen aus sieben

Personen. Unser Ziel ist es, die finanzielle Situation so zu regulieren, dass die Ratsuchenden bald wieder am normalen wirtschaftlichen Leben teilnehmen können.

Oft ist die Privatinsolvenz der einzige Ausweg, dass Ratsuchende „RAUS AUS IHREN SCHULDEN“ kommen. Durch die verkürzte Laufzeit einer Insolvenz auf drei Jahre gibt das den Menschen Hoffnung auf ein besseres Leben. Egal ob junge oder ältere Erwachsene, Menschen aller Altersklassen suchen unseren Rat und gehen mit einem zufriedenen Lächeln nach der ersten Beratung nach Hause.

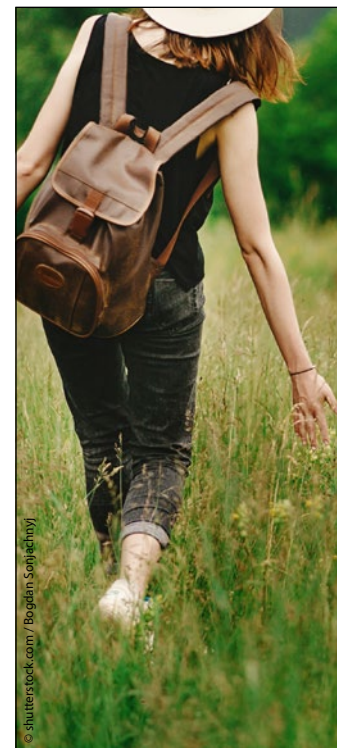

## IHR WEG AUS DEN SCHULDEN

Wir helfen Ihnen gerne, wenn Sie

- den Überblick über Ihre Finanzen verloren haben
- Sie Ihre Miete nicht mehr zahlen können
- Ihr Konto bei der Bank überzogen ist
- Sie von Inkassofirmen unter Druck gesetzt werden
- Sie eine Lohn- oder Kontopfändung befürchten

Wir beraten Sie absolut vertraulich, unabhängig und nach Möglichkeit kostenfrei. Dabei finden wir immer eine individuelle Lösung.

**Zögern Sie nicht länger und vereinbaren Sie einen Beratungstermin.**

Christliche Schuldnerberatung  
Gelnhausen e. V.  
Frankfurter Straße 16–18  
63571 Gelnhausen  
Telefon: 06051 9120002  
E-Mail: info@csb-gelnhausen.de  
www.csb-gelnhausen.de



Christliche  
Schuldnerberatung  
Gelnhausen e.V.

## Bewusst und nachhaltig im DRK Kleiderladen einkaufen

38

Im DRK Kleiderladen in der Berliner Straße 45 ist jeder herzlich willkommen und zum Stöbern eingeladen.

Die „Second-Hand-Boutique“ des DRK ist eine Fundgrube für kosten- und ressourcenbewusste Menschen und Schnäppchenjäger – aber auch für echte Individualisten in Sachen Mode. Gebrauchte Bekleidung wird hier einer neuen, sinnvollen Nutzung zugeführt.

„Wir haben viele Stammkunden“, freut sich die Leiterin des Kleiderladens Monika Schories, „und bieten ein breites Sortiment gebrauchter Damen-, Herren- und Kinderkleidung von guter Qualität zum günstigen Preis. Daneben gibt es auch Schuhe sowie Heimtextilien wie Bettwäsche, Tischwäsche und Handtücher.“ Ein kleines Sortiment an Haushaltsartikeln wie Gläser, Geschirr und Kochtöpfe rundet das Angebot ab.

Der Kleiderladen ist Montag, Dienstag, Donnerstag und Freitag von 8:00 bis 12:00 Uhr und Mittwoch von 12:00 bis 17:00 Uhr geöffnet.

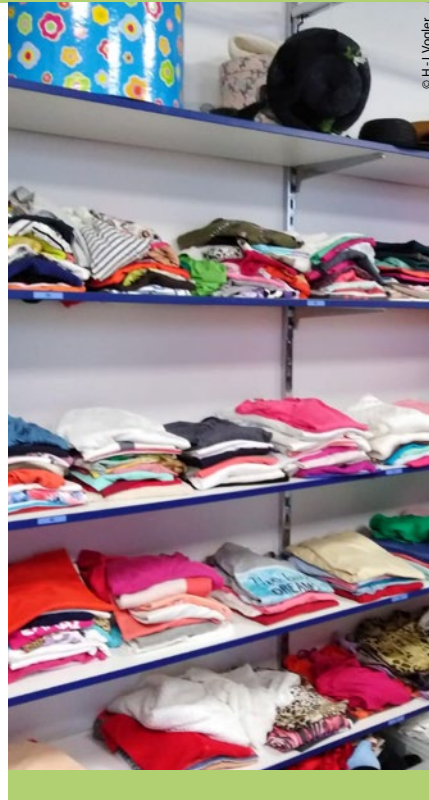

Bau- und Möbelschreinerei • Glaserei • Innenausbau



**Ludwig  
Landschreiber**

Stettiner Straße 11 · Gewerbegebiet Nord · 63571 Gelnhausen  
Telefon (06051) 2395 · Fax (06051) 3359

## BWMK Behinderten-Werk Main-Kinzig e.V.

39

Die Arbeit des Behinderten-Werks Main-Kinzig e.V. (BWMK) ist geprägt von der Wertschätzung jedes einzelnen Menschen.

1974 gegründet, hat sich das BWMK zum Sozialunternehmen entwickelt, das an mehr als 45 Standorten im Main-Kinzig-Kreis vertreten ist.

Es trägt mit gezielten Angeboten dazu bei, dass Menschen mit Behinderungen und psychischen Erkrankungen am Leben in der Gesellschaft teilhaben können.

Das BWMK unterstützt Menschen mit Beeinträchtigungen bei der Verwirklichung

des eigenen Lebensstils und der eigenen Lebensplanung. Entsprechend richten sich die Angebote nach den Bedürfnissen der Menschen, die sich an das Sozialunternehmen wenden.

Die Möglichkeiten sind vielfältig und reichen von Beratung, individuellen Wohnangeboten über Bildung, Qualifizierung und Arbeit bis hin zu Sport- und Freizeitaktivitäten.

Weitere Informationen im Internet unter [www.bwmk.de](http://www.bwmk.de)  
[www.facebook.com/bwmk.de](https://www.facebook.com/bwmk.de)

### anders als du denkst!

Wir bieten Menschen mit Beeinträchtigungen und psychischen Erkrankungen an über 45 Standorten im Main-Kinzig-Kreis individuelle Unterstützung und Förderung.

- > Beratungs- und Frühförderstellen für Kinder mit Unterstützungsbedarf im Alter zwischen 0 und 6 Jahren
- > Kindertagesstätten
- > Beratungsstelle und Tagesstätten für Menschen mit psychischen Erkrankungen
- > Wohnstätten, Wohngruppen und betreutes Wohnen in vielen Städten und Gemeinden des Main-Kinzig-Kreises
- > Breit gefächertes Arbeits- und Qualifizierungsangebot - von Digitaldruck über Einzelhandel bis hin zur Garten- und Landschaftspflege
- > Pflegeheim für Menschen mit schweren und Mehrfach-Beeinträchtigungen in Bad Soden-Salmünster
- > Kurzzeitunterbringung für Menschen mit Beeinträchtigungen



Kontakt:  
Behinderten-Werk Main-Kinzig e.V. (BWMK)  
Vor der Kaserne 6, 63571 Gelnhausen  
Telefon 06051.9218-1000, Fax 06051.9218-9000  
[www.bwmk.de](http://www.bwmk.de)



## Festwochenende 850 Jahre Gelnhausen – Neuer Termin: 10. – 12. Juni 2022.

Der 25. Juli 1170 – ein denkwürdiges Datum. Denn an diesem Tag, einem Samstag, unterzeichnete Kaiser Friedrich I, genannt Barbarossa, die Gründungsurkunde der Stadt Gelnhausen. Daran erinnert bis heute der Namenszusatz „Barbarossa-stadt“ und - als liebgewordene Tradition - alle fünf Jahre die große Stadtrechtsfeier. Leider musste diese große Feier zum 850. Geburtstag der ehemaligen Reichsstadt aufgrund der Corona-Pandemie zweimal verschoben werden, aber 2022 soll es klappen: Die Stadtrechtsfeier ist für das Wochenende vom 10. bis 12. Juni 2022 geplant; vorbehaltlich der Pandemie-Entwicklung.

Die Altstadt verwandelt sich an diesem Wochenende wieder in eine mittelalterliche Marktstadt: Innerhalb der historischen Stadtmauern, an Ober- und Untermarkt und in den Straßen, Höfen und Gassen bieten allerlei Händler und Handwerker ihre Waren zum Verkauf an. Auch ein umfangreiches Programm erwartet die Besucher: Der Stadtgarten verwandelt sich in ein hochmittelalterliches Lager, wenn die Ritter vom Löwenbanner in aufwändiger Kleidung und prächtigen Zelten die Zeit der Stauer wieder lebendig werden lassen. Rüst-, Waffen- und Modenschauen und kleine Schaukämpfe geben Einblick in das Leben der Adligen und Ritter zu Barbarossas Zeit.

Kinder und Familien sind besonders gern gesehene Gäste. So müssen Mädchen und Jungen bis 16 Jahre keinen Eintritt bezahlen und können sich auf



Natürlich werden auch Kaiser Barbarossa, seine Frau Beatrix und der vielköpfige Hofstaat bei der Historischen Stadtrechtsfeier nicht fehlen.

unzählige Angeboten freuen: Eine historische Spielstraße lässt die jüngsten Besucher Geschichte mit allen Sinnen entdecken, verschiedene Tiere können betrachtet und zum Teil auch gestreichelt werden – darunter sind die stolzen Falken, die in der Stauferzeit als Jagdfalken gehalten wurden, sicher ein besonderer Anziehungspunkt. Bienenwachskerzen ziehen, staufisches Fingerschlaufenflechten, Erstürmung der Burg mit kleinen Belagerungsmaschinen, das kleinste Riesenrad der Welt, Drachenjagd und viele Aktivitäten mehr erwarten die Gäste. Die Erwachsenen werden nicht nur im historischen Badehaus in der Nähe der Petersiliengasse oder in den vielen Schänken mit original Gelnhäuser Äppelwoi, Met, eigens gebrautem Festbier und leckerem Wein

Abwechslung und Stärkung finden. Rund um die Marienkirche zeigen Handwerker ihre fast vergessenen Künste und laden die Gäste zum Mitmachen ein. In den Gassen sind fahrende Händler, Musikanten und Gaukler unterwegs.

Ein großes Konzert vor der Kulisse der Kaiserpfalz spielt am Festsamstag, 11. Juni 2022, die bekannte Mittelalter-Rock-Band „Saltatio Mortis“.

2022 wird auch erstmals die Barbarossastraße unterhalb des Hexenturmes zu einem Festplatz und markiert die Hälfte der Strecke vom Obermarkt zur historischen Kaiserpfalz. Dort residierten die Stauferfürsten nicht nur bei ihren Besuchern. Im Jahr 1180 fand hier ein wichtiger Reichstag statt. Der Zauber der alten Kaiserpfalz und der des Theaters lassen die Besucher die Macht des Stauferkaisers

hautnah spüren. Die Kinziginsel, auf der die Kaiserpfalz erbaut wurde, beherbergt außerdem ein besonderes Lager: Die Gelnhäuser Mittelaltergruppe „Anno 1230“ lädt die Besucher ein, einen Blick in das Leben der einfacheren Bevölkerung zu werfen. Denn im Gegensatz zum Lager der Adligen sieht man dort, wie Stoffe hergestellt und mit welchen Pflanzen und Mitteln sie gefärbt wurden.

Eine Besonderheit unterscheidet die Gelnhäuser Stadtrechtsfeier von vielen anderen historischen Märkten: In der Barbarossastadt schlüpfen mehr als 2000 Menschen – Vereinsmitglieder, Mitarbeiter der Stadtverwaltung und unzählige Helferinnen und Helfer – in mittelalterliche Gewänder und verwandeln so die Stadt in eine staufische Metropole des Mittelalters.

Der Zauber des Mittelalters: So entsteht ein Lehmbackofen.



# Feuerwehr Gelnhausen: Retten – Löschen – Bergen – Schützen

42



© Feuerwehr Gelnhausen

Gut gerüstet für den Ernstfall: Einsatzabteilung und Fahrzeuge der Feuerwehr Gelnhausen.

Die Frauen und Männer der Freiwilligen Feuerwehr Gelnhausen genießen einen ausgezeichneten Ruf: Mit jährlich rund 350 Einsätzen leisten sie nahezu jeden Tag in der Stadt Hilfe, wenn es „irgendwo brennt.“

Das gilt natürlich nicht allein, wenn an einer Stelle die Flammen lodern. Immer mehr Einsätze erfolgen zum Beispiel bei Hilfeleistungen nach Unfällen und Unwettern, aber auch bei Hochwasserlagen. Innerhalb von weniger als zehn Minuten nach der Alarmierung sind die Brandschützer an Ort und Stelle – und dies bei dem ausgedehnten Stadtgebiet von Gelnhausen.

Möglich wird dies durch die Aufteilung des Stadtgebietes in drei Löschbereiche.

Mitte umfasst dabei die Kernstadt und Roth, West die Stadteile Meerholz und Hailer sowie Ost mit Haitz und Höchst. Insgesamt sind es 195 Frauen

und Männer, die in der Einsatzabteilung ihren Dienst versehen. Überdies gibt es in allen Stadtteilen eine Jugendfeuerwehr mit insgesamt 61 Jugendlichen im Alter von 10 bis 17 Jahren. 24 Jungen und Mädchen im Alter von 6 bis 10 Jahren sind in der Kindergruppe organisiert.

Die Personalausstattung bezeichnet Stadtbrandinspektor Kai Heger als recht gut, wobei die Feuerwehr schon lange keine Männerdomäne mehr ist. Aber, so fügt er hinzu, neue Aktive sind jederzeit hochwillkommen, wobei das Gros des Nachwuchses aus der Jugendfeuerwehr hervorgeht. Das gilt für Frauen und Männer gleichermaßen, wobei auch Quereinsteiger\*innen gern gesehen sind. Nach einem sogenannten Grundausbildungslehrgang können sie in die Einsatzabteilungen eingegliedert werden.

Die Rettungs- und Hilfeleistungen sind überaus weit gespannt: Angefangen von schweren Unfällen – wie dem Flugzeugabsturz an der Westspange – über diverse



43

Brände bis hin zur Haustierrettung steht immer wieder etwas Neues auf der Tagesordnung. Bei Hochwasser und größeren Umweltgefahren kommt es zu einer engen Kooperation mit anderen Hilfsorganisationen und speziell hierfür ausgerüsteten Nachbarfeuerwehren. Das Technische Hilfswerk (THW) verfügt beispielsweise über schwere Geräte, die bei Naturkatastrophen zum Einsatz kommen.

In Gelnhausen gibt es – wie in allen Städten mit weniger als 100.000 Einwohnern – eine „freiwillige Feuerwehr“. Die Aktiven der Einsatzabteilung gehen dabei ihrem normalen Beruf nach und werden nur im Bedarfsfall alarmiert. Wer in der Barbarossastadt Freude und Interesse daran hat, sich in den Dienst der Brandschützer zu stellen, kann per E-Mail (c.schuster@gelnhausen.de) Kontakt aufnehmen oder sich direkt bei Christine Schuster (Feuerwehrwesen) im Rathaus melden.

Retten – Löschen – Bergen – Schützen, das zählt bei der Feuerwehr zu den Kernkompetenzen.



© Feuerwehr Gelnhausen

vbrb.de

Digital und  
persönlich.  
Wir können  
beides.

Einfach  
für Sie da.

Morgen  
kann  
kommen.

Wir machen den Weg frei.

Wir freuen uns  
auf das Gespräch  
mit Ihnen!

VR Bank  
Bad Orb-Gelnhausen eG  
Philipp-Reis-Str. 7  
63571 Gelnhausen  
Tel. 06051-8207 0  
E-Mail: info@vbrb.de

VR Bank  
Bad Orb-Gelnhausen eG



- Anzeige -

UNSER  
WIR  
STEHT FÜR



Qualität

Verantwortung



Stabilität

Regionalität



Vertrauen



## Öffnungszeiten Hallen- und Freibad sowie Sauna



### Freibad (Saison 2022)

**Öffnungszeiten:** Täglich von 8:00 – 20:00 Uhr.

Kassenschluss: eine Stunde vor Schließung, Badeschluss: ½ Stunde vor Schließung.

Feierabendkarte: Mo. – Fr. ab 18:30 Uhr.  
Frühschwimmen: Mo. – Fr. von 7:00 – 8:00 Uhr (nur für Inhaber einer Saisonkarte).

Bei Tagestemperaturen unter 16 °C wird das Bad an Wochentagen zwischen 11:00 und 14:00 Uhr geschlossen und schließt an Wochenenden und Feiertagen um 17:00 Uhr.

Änderungen der Öffnungszeiten aufgrund besonderer Wetterverhältnisse oder anderer wichtiger Gründe bleiben vorbehalten. Eine Erstattung von Eintrittskarten ist (auch bei höherer Gewalt) nicht möglich. Bei Verlassen des Bades verliert die Eintrittskarte ihre Gültigkeit.  
Tel.: 06051 2401.

### Hallenbad

**Öffnungszeiten:** Di. 7:00 – 18:00 Uhr, Mi., Do., Fr. 7:00 – 22:00 Uhr, Sa. 13:00 – 19:00 Uhr, So. 9:00 – 16:00 Uhr. Montags ist das Hallenbad geschlossen, Kassenschluss: eine Stunde vor Schließung, Badeschluss: ½ Stunde vor Schließung.  
Tel.: 06051 17070.

### Sauna

**Öffnungszeiten:** Mo.: Damen von 14:00 – 22:00 Uhr, Di., Mi.: gemischt von 13:00 – 22:00 Uhr, Do.: Damen von 10:00 – 22:00 Uhr, Fr.: Herren von 13:00 – 22:00 Uhr, Sa.: gemischt von 9:00 – 19:00 Uhr, So.: gemischt von 9:00 – 16:00 Uhr. Die Benutzungszeit ist auf 4 Stunden begrenzt. Kassenschluss: eine Stunde vor Schließung, Badeschluss: ½ Stunde vor Schließung.





# Kirchengemeinden in Gelnhausen

46

## Evangelische Kirchengemeinde Meerholz-Hailer

Kirchweg 1, Gelnhausen,  
Tel.: 06051 5386655

## Evangelische Kirchengemeinde Haitz-Höchst

Am Bocksborn 23, Gelnhausen,  
Tel.: 06051 2635, Fax: 06051 2628

## Evangelische Kirchengemeinde Marienkirche Gelnhausen

Obere Haitzer Gasse 23,  
Gelnhausen, Tel.: 06051 14122,  
Fax: 06051 14840

## Katholische Kirchengemeinde St. Peter

Am Schlachthaus 8, Gelnhausen,  
Tel.: 06051 2583, Fax: 06051 16513

## Katholische Pfarrgemeinde Meerholz-Hailer mit Gründau

Schießhausstraße 1, Gelnhausen,  
Tel.: 06051 68634, Fax: 06051 886143

## Pfarramt St. Wendelin

Hauptstraße 7, Gelnhausen-Höchst,  
Tel.: 06051 73993, Fax: 06051 979788

## Evangelisch-Freikirchliche Gemeinde Meerholz

Hanauer Landstraße 65, Gelnhausen,  
Tel.: 06051 66700

## Kirche des Nazareners, Gemeinde Gelnhausen e.V.

Frankfurter Straße 16–18, Gelnhausen,  
Tel.: 06051 2370, Fax: 06051 16476

## Neuapostolische Kirche Gelnhausen

Lohmühlenweg 13, Gelnhausen





**GELNHÄUSER ORIGINAL**

Eine frische Milch schmeckt am besten kalt aus dem  
Kühlschrank. Mit Strom von den Stadtwerken Gelnhausen.

Telefon: 06051 838-01 | Internet: [www.stadtwerke-gelnhausen.de](http://www.stadtwerke-gelnhausen.de)

# Hilfs- und Rettungsdienste

## Polizeistation Gelnhausen

Herzbachweg 63, Tel.: 06051 827-0

## Autobahnpolizei

Tel.: 06183 911550

## Kinder-Notfallambulanz an den Main-Kinzig-Kliniken Gelnhausen

Tel.: 06051 872324

## Deutsches Rotes Kreuz

Tel.: 06051 4800-0

## Apotheken-Notdienst, Zahnärztlicher Notdienst (Information außerhalb der regulären Arbeitszeiten): Tel. 06051 87-0

## Pflegestützpunkt Main-Kinzig-Kreis

Gelnhausen, Hailerer Str. 24

Tel.: 06051 9741 48003,

Fax: 06051 9741 48158

E-Mail: [pflegestuetzpunkt@mkk.de](mailto:pflegestuetzpunkt@mkk.de)

## Betriebshof der Stadt Gelnhausen

Tel.: 06051 471433 – außerhalb der

Sprechzeiten: 0176 12346218

## Gas Störungsdienst Main-Kinzig-Gas:

Tel.: 06051 8233-0

## Strom und Wasser

Stadtwerke Gelnhausen

Notdienst Strom – Tel.: 0800 3410134

Wasser/Wärme – Tel.: 06051 83801

## Abwasser

Kläranlage – Tel.: 06051 13568

## Ärztl. Bereitschaftsdienst ..... 116 117

Unter dieser Nummer ist der ärztliche Bereitschafts-  
dienst der Kassenärztlichen Vereinigungen zu errei-  
chen. Unter der bundesweit einheitlichen Rufnummer  
116 117 sind überall in Deutschland niedergelassene  
Ärzte zu erreichen, die Patienten in dringenden  
medizinischen Fällen ambulant behandeln – auch  
nachts, an Wochenenden und an Feiertagen. Die  
Nummer funktioniert ohne Vorwahl, gilt deutschland-  
weit und ist kostenlos – egal ob vom Festnetz oder  
Mobiltelefon.

## Feuerwehr/Krankenwagen ..... 112 Polizei ..... 110

## Technisches Hilfswerk

Geschäftsstelle Cassebeerstr. 3

Tel.: 06051 914430, Fax: 06051 9144318

## Tierärztlicher Notdienst

Tel.: 06051 916650 oder 06051 911330

Außerhalb der üblichen Sprechzeiten kann  
eine Bandansage des diensthabenden  
Tierarztes erfolgen

## Christliche Schuldnerberatung

Frankfurter Str. 16–18, Tel.: 06051 9120002

## Feuerwehrgerätehäuser (nicht dauerhaft besetzt): Löschbereich Mitte

Gelnhausen, St.-Florian-Straße 1,  
Tel.: 06051 53100

Roth, Leipziger Str. 64, Tel.: 06051 16274

## Löschbereich Ost

Haitz, Birsteiner Str. 9, Tel.: 06051 5290

Höchst, Schulstr. 11, Tel.: 06051 72046

## Löschbereich West

Meerholz, Hailer, Liebloser Str. 2,

Tel.: 88774-0, Fax: 88774-29

## Verbraucherberatung

Tel.-Sprechstunde donnerstags von

14:00 bis 17:00 Uhr unter 0176 39123084.

Pers. Termine können dann vereinbart wer-  
den. Unter [dhb@dhb-hessen.de](mailto:dhb@dhb-hessen.de) kann man  
sich für eine Videoberatung anmelden.

47



## ► Medizinisches Versorgungszentrum Gelnhausen

Kompetenz unter einem Dach

- › Chirurgie und orthopädische Unfallchirurgie
- › Gastroenterologie
- › Gynäkologie und Geburtshilfe
- › Kardiologie
- › Kinder-Neurologie, -Endokrinologie und Stoffwechselmedizin
- › Neurologie
- › Pneumologie
- › Psychotherapie
- › Schmerztherapie
- › Urologie



Medizinisches Versorgungszentrum  
Gelnhausen

Tel. 06051 9141-0



## Hausärzte in der Stadt Gelnhausen

49

### Christiane Heister:

Löhergasse 17, Mitte,  
Tel.: 06051 5973

### Dr. Michael Müller:

Gelnhäuser Straße 43, Hailer,  
Tel.: 06051 61214

### Lena Janzen, Dr. Julia Fuchs:

Hanauer Landstraße 2 – 10, Meerholz,  
Tel.: 06051 5973

### Dr. med. Franz Josef Schirmer:

Leipziger Straße 52, Roth,  
Tel.: 06051 12055

### Dr. med. Christoph Kellenbenz,

### Volker Keßler:

Hailerer Straße 16, Mitte,  
Tel.: 06051 883820

### Dr. med. Benjamin Schaum,

### Dr. med Katja Borowiak:

Alte Leipziger Straße 3, Mitte,  
Tel.: 06051 2212

### Eberhard Koch:

Leipziger Straße 52, Roth,  
Tel.: 06051 12055

### Dr. med. Anita Tippel,

Dr. med. Kathrin Huckle:  
Barbarossastraße 19, Mitte,  
Tel.: 06051 17277

### Oksana Kramer:

Gelnhäuser Straße 43, Hailer,  
Tel.: 06051 61214

### Nikolette Marianna Virág

Herzbachweg 14, Mitte

### Dr. med. Brigitte Kunz-Bauer:

Am Pfarrgarten 2, Meerholz,  
Tel.: 06051 66029

Alle Angaben zu den Hausärzten basieren auf  
Informationen der Kassenärztlichen Vereinigung (KV)  
Hessen. Stand: 11/2021

## Gesundheit für die ganze Familie.

**coleman**  
apotheke  
eine gesunde entscheidung

Das Team der Coleman-  
Apotheke freut sich auf Sie.

Freigerichter Straße 2  
63571 Gelnhausen  
Telefon: 06051 97757-0



info@coleman-  
apotheke.de



**ÖFFNUNGSZEITEN: Montag bis Freitag 8:00 – 19:00 Uhr,  
Samstag 8:00 – 18:00 Uhr**

**PARKMÖGLICHKEITEN DIREKT VOR DER APOTHEKE!**



## ELEKTRO DOTZAUER

G  
M  
B  
H

- ✓ Unterhaltungselektronik
- ✓ Elektrische Anlagen
- ✓ Solaranlagen
- ✓ Hausgeräte

Schmidtgasse 11 • Gelnhausen • Mobil 0171 5179789  
Tel. 06051 3351 • Fax 1462 • [www.elektro-dotzauer.de](http://www.elektro-dotzauer.de)

# Fachärzte in der Stadt Gelnhausen

50

Die nachfolgende Liste von Medizinerinnen in Gelnhausen basiert auf Angaben der Kassenärztlichen Vereinigung Hessen und der Main-Kinzig-Kliniken.

## Anästhesiologie

**Vera Fischer:** Marlinger Weg 2  
**Dr. med. Michael Fränkel:**  
Hailerer Straße 16

## Schmerztherapie

**Frank Thiel:**  
Herzbachweg 14, Tel.: 06051 9141413

## Augenheilkunde

**Mahnaz Bayesteh Towsan:**  
Hailerer Straße 16, Tel.: 06051 476350  
**Melanie Bödemann, Dr. med. Wilhelmine Mentges, Andreas Schilling:**  
Hailerer Straße 16, Tel.: 06051 476350

## Chirurgie und Gefäßchirurgie

**Dr. med. Thomas Geske:**  
Herzbachweg 14, Tel.: 06051 872343

## Chirurgie und plastische Chirurgie

**Dr. med. Attila Zari:**  
Hailerer Straße 16, Tel.: 06051 476444

## Chirurgie und Unfallchirurgie

**Dr. med. Christian Tautz,**  
**Dr. med. Claudine Leuchter, Lara Kilian:**  
Herzbachweg 14, Tel.: 06051 9141468  
**Dr. med. Eberhard Brodsky,**  
**Dr. med. Sigrid Odenthal:**  
Herzbachweg 14, Tel.: 06051 813000

## Diabetologie

**Prof. Dr. med. Hermann von Lilienfeld-Toal:**  
Herzbachweg 14, Tel.: 06051 914860

## Diagnostische Radiologie

**Alexandra Ittner:** Herzbachweg 14,  
Tel.: 06051 476220

## Frauenheilkunde und Geburtshilfe

**Dr. med. Dirk Höper, Regina Föste, Dagmar Roß-Lämmerhirt:**  
Hailerer Straße 16, Tel.: 06051 4434  
**Dr. med. Heike Freund, Stephan Jorda:**  
Obermarkt 6, Tel.: 06051 15011  
**Hussain Ismail, Dr. med. Heidrun Kröger, Dr. med. Elke Schulmeyer, Dr. med. Kristina Scheerer:**  
Herzbachweg 14, Tel.: 06051 872353

**Dr. med. Annerose Sumpf:**  
Herzbachweg 65, Tel.: 06051 4476

## Hals-Nasen-Ohren-Heilkunde

**Dr. med. Volker Schermuly:**  
Seestraße 10, Tel.: 06051 12018  
**Dr. med. Norbert Staab:**  
Herzbachweg 14, Tel.: 06051 8859590

## Haut- und Geschlechtskrankheiten

**Prof. Dr. med. Martin Deichmann:**  
Am Ziegelturm 4, Tel.: 06051 16311

## Innere Medizin

**Dr. med. Jasmin Grawe:**  
Herzbachweg 14  
**Dr. med. Jan Förster, Dr. Evanthia Gkouveri:**  
Herzbachweg 14E, Tel. 06051 914860  
**Dr. med. Christiane Hofacker-Glessing:**  
Zum Wartturm 9, Tel.: 06051 13169

Kreisverband  
Gelnhausen-Schlüchtern e.V.



**Wir sind da, wenn Sie uns brauchen...**

**...wir brauchen aber auch Sie – als Helfer und Förderer.**

## Was wir tun:

- ✚ Ambulante Pflegedienste
- ✚ Bergwacht
- ✚ Blutspende
- ✚ Ehrenamtliche Besuchsdienste
- ✚ Erste Hilfe-Kurse
- ✚ Essen auf Rädern
- ✚ Hausnotruf
- ✚ Jugendrotkreuz
- ✚ Katastrophenschutz
- ✚ Kleiderladen
- ✚ Migrationsberatungsstelle
- ✚ Rettungsdienst und Krankentransport
- ✚ Rettungsdienstschule
- ✚ Sanitätsdienste
- ✚ Sozialarbeit, Seniorenarbeit
- ✚ Suchdienst und Familienzusammenführung
- ✚ Wasserwacht
- ✚ ...und vieles mehr

DRK Kreisverband Gelnhausen-Schlüchtern e.V.  
Frankfurter Straße 34 · 63571 Gelnhausen  
Telefon 06051 4800-0  
[www.drk-gelnhausen-schluechtern.de](http://www.drk-gelnhausen-schluechtern.de)





**Martin Jost:**

Bahnhofstraße 17, Tel.: 06051 3764

**Diana Knatz:**

Bahnhofstraße 14, Tel.: 06051 3500

**Stefan Matuschek, Dr. med. Alexander Müller, Olaf Schmidt (Gastroenterologie):**  
Herzbachweg 14, Tel.: 06051 9141418

**Dr. med. Larisa Pepler:**

Berliner Straße 19, Tel.: 06051 5454

**Dr. med. Jan Pollmann:**

Am Ziegelturn 4, Tel.: 06051 7002286

**Dr. med. Dietrich Tews (Diabetologie):**  
Herzbachweg 14, Tel.: 06051 914860

**Innere Medizin / Kardiologie****Dr. med. Christiane Hofacker-Glessing:**

Zum Wartturm 9, Tel.: 06051 13169

**Dr. med. Frank Holzmann,****Dr. med. Ira Karroussos-Hilbig:**

Herzbachweg 14, Tel.: 06051 9141440

**Frank Schlauch, Dr. med. Folke****Tamms-Knobloch:** Herzbachweg 14**Kinderheilkunde****Dr. med. Hans-Ulrich Rhodius:**

Herzbachweg 14, Tel.: 06051 872478

**Kinder- und Jugendmedizin****Christiane Lückhoff:**

Herzbachweg 65, Tel.: 06051 888446

**Frank Conrades:**

Hailerer Straße 16, Tel.: 06051 476330

**Christoph Merz, Dr. med. Martin Schmidt:**

Herzbachweg 14

**Dr. med. Sabine Wenzel (Kinder-Diabetologie):**  
Herzbachweg 14, Tel.: 06051 872478

**Kinder- und Jugendmedizin /****Neonatologie****Corinna Waskow:**

Herzbachweg 65, Tel.: 06051 888446

**Kinder- und Jugendlichen-  
Psychotherapeuten****Dipl.-Psych. Christiane Kircher-Jäger:**

Am Ziegelturn 5, Tel.: 06051 8858920

**Dipl.-Soz. Arb. Gabriele****Lingenfelder-Weyel:**

Langgasse 41, Tel.: 06051 923415

**Kinder-Neurologie, Endokrinologie  
und Stoffwechselmedizin****Dr. med. Boris Gebhardt,****Dr. med. Silke Schöne:**

Herzbachweg 14, Tel.: 06051 9191400

**Mund-Kiefer-Gesichtschirurgie****Patric Schwan:**

Am Ziegelturn 11, Tel.: 06051 839901

**Neurologie****Dr. med. Carola Günther,****Dr. med. Stefan Günther:**

Herzbachweg 14, Tel.: 06051 9141451

**Dr. med. Michéle Herold,****Dr. med. Anja Stecay:**

Hailerer Straße 16, Tel.: 06051 8347470

**Bärbel Kießling:**

Herzbachweg 14, Tel.: 06051 8130000

**Orthopädie****Dr. med. Rüdiger Fass:**

Hailerer Straße 16, Tel.: 06051 476120

**Udo Patzel:**

Bahnhofstraße 16, Tel.: 06051 14025

**Orthopädie und Unfallchirurgie****Dr. med. Christian Tautz,****Dr. med. Claudine Leuchter, Lara Kilian:**

Herzbachweg 14, Tel.: 06051 9141468

**Dr. med. Detlef Wolf:**

Bahnhofstraße 16, Tel.: 06051 14025

**Psychologische Psychotherapie****Dipl.-Psych. Susanne Anton:**

Zum Wartturm 5, Tel.: 06051 7884964

**Dipl.-Psych. Helge Arnold:**

Herzbachweg 14, Tel.: 06051 872773

**Gabriele Böhmer:** Zum Schnepfenkopf 3**Thomas Dommer:**

Kuhgasse 4, Tel.: 06051 889331

**Dipl.-Psych. Univ. Elke Fellenberg-  
Sendner:**

Johanniterstraße 11, Tel.: 06051 473325

**Dipl.-Psych. Daniela Herzig-Hofmann:**

Immersbachweg 15, Gelnhausen-Roth,

Tel.: 06051 476884

**Dipl.-Psych. Antonia Ivandic-Todorovic:**

Herzbachweg 14, Tel.: 06051 9141442

**Dipl.-Psych. Bernhard Jacob:**

Langgasse 41, Tel.: 06051 923412

**Dipl.-Psych. Silvia Kabus:**

Carl-Becker-Straße 56, Tel.: 06051 4342

**Dipl.-Psych. Stephanie Philipp:**

Herzbachweg 14, Tel.: 06051 9141465

**Dipl.-Psych. Tanja Müller:**

Herzbachweg 14E, Tel.: 06051 8857569

**Dipl.-Psych. Klaus Schalwich:**

Langgasse 41, Tel.: 06051 923419

**Dr. phil. Dipl.-Psych. Bernd Heinz Schick:**

Langgasse 41, Tel.: 06051 923414

**Dipl.-Psych. Anita Eva Schlosser:**

Langgasse 41, Tel.: 06051 471232

**Dipl.-Psych. Dennis Schneider:**

Langgasse 41

**Dipl.-Psych. Jana Schöps:**

Herzbachweg 14, Tel.: 06051 872770

**Dipl.-Psych. Barbara Schuch:**

Zum Wartturm 5, Tel.: 06051 9779310

**Dipl.-Psych. Tatiana Schultheis-Schwandt:**

Zum Wartturm 5, Tel.: 06051 6059808

**Dipl.-Psych. Susanne Schulz:**

Langgasse 41, Tel.: 06051 923416

**Dr. phil. Verena Vogelbach-Woerner:**

Im Krötenbad 39, Tel.: 06051 3646

**Dipl.-Psych. Sylvia Weiß:**

Langgasse 41, Tel.: 06051 923417

**Gesundheit –  
ganz in Ihrer Nähe.**TRIANGULUM  
GELNHAUSEN  
GESUNDHEIT**T1****AUGENHEILKUNDE**

Augenarztpraxis mit OP-Zentrum  
Konservative Behandlung  
Ambulante Operationen, Lasertherapie,  
Vorsorge und Beratung, Sehschule

**Tel. 476-350**  
Fax 476-340

[www.augenpraxis-triangulum.de](http://www.augenpraxis-triangulum.de)**GYNÄKOLOGIE UND GEBURTSHILFE**

Dr. Dirk Höper  
Regina Föste, Kathrin Köstler  
Dagmar Roß-Lämmerhirt

**Tel. 4434**  
Fax 5266

[www.gyn-mvz-mkk.de](http://www.gyn-mvz-mkk.de)**KINDER- / JUGENDMEDIZIN**

Kinder- & Jugendarztpraxis F. Meder

**Tel. 476-330**  
[www.kinderarzt-meder.de](http://www.kinderarzt-meder.de)

**ORTHOPÄDIE**

Orthopädische Praxis Dr. R. Fass

**Tel. 476-120****RADIOLOGIE**

Radiologisches Zentrum  
Oliver Reinecke, Dr. Tanja Radkow

**Tel. 476-220**  
Fax 476-230

[www.radiologie-gelnhausen.de](http://www.radiologie-gelnhausen.de)**UROLOGIE**

Urologische Praxis  
Dr. Stefan Meudt

**Tel. 476-550**  
Fax 476-555

[www.uropaxis-gelnhausen.de](http://www.uropaxis-gelnhausen.de)**ZAHNMEDIZIN**

Dres. Tobias & Katrin Winterfeld  
Dr. Miroslav Formann

**Tel. 476-210**  
Fax 476-211

**AUGENOPTIK**

Augenoptik Muth & Moravec  
Brillen-Contactlinsen GmbH

**Tel. 476-177**  
Fax 476-277

[www.muth-moravec.de](http://www.muth-moravec.de)**SANITÄTSHAUS**

OrthoCenter Gelnhausen GmbH

**Tel. 476-130**  
Fax 476-139

**STEUERGEWERKSCHAFT**

Deutsche Steuergewerkschaft  
Landesverband Hessen

**Tel. 5389500**[www.dstg-hessen.de](http://www.dstg-hessen.de)**RECHTSANWALT**

Kanzlei Tuna  
Rechtsanwalt Riza Giray Tuna

**Tel. 7002434**[www.kanzlei-tuna.de](http://www.kanzlei-tuna.de)**HAIRSTYLING**

Hülya professional hairstyling and more  
Ihr Friseur für die ganze Familie

**Tel. 476-150**[www.triangulum.de](http://www.triangulum.de)**TRIANGULUM**

Hailerer Straße 16 · 63571 Gelnhausen



**Dipl.-Psych. Kristina Zimmermann:**  
Herzbachweg 14E, Tel.: 06051 7887375

**Kristin Schlüter:**  
Altenhaßlauer Str. 7–9, Tel.: 06051 9773973

**Inger Werner:**  
Langgasse 41

**Psychotherapeutisch tätiger Arzt**  
**Michael Brand:**  
Brentanostraße 4, Tel.: 06051 912144

**Radiologie**  
**Tanja Radkow, Oliver Reinecke:**  
Hailerer Straße 16, Tel.: 06051 476220

**Dr. med. Kevin Bohrt, Susanne Gießrigl,**  
**Dr. med. Uta Moll:** Herzbachweg 14,  
Tel.: 06051 813000

**Urologie**  
**Pavlov Nikolay Kolchagov,**  
**Dr. med. Dirk Wunderling:**  
Herzbachweg 14, Tel.: 06051 9141456  
**Dr. med. Stefan Meudt:**  
Hailerer Straße 16, Tel.: 06051 476550

Quelle: Kassenärztliche Vereinigung Hessen,  
Stand: 11/2021



 **DIAKONISCHE  
PFLEGE  
KINZIGTAL**

Pflege mit Tradition,  
Erfahrung und Herz.

Hanauer Landstraße 2–10  
63571 Gelnhausen–Meerholz

**Telefon: 06051–13000**

[www.diakonische-pflege.de](http://www.diakonische-pflege.de)  
[info@diakonische-pflege.de](mailto:info@diakonische-pflege.de)

Bushaltestelle Schloss Meerholz



**LÖWENHERZ**  
Sicherheit durch Stärke

**Ihr ambulanter Pflegedienst**

### Unser Leistungsangebot:

- ♡ Mobile Pflege 24-Stunden, alle Kassen
- ♡ Beratung und Unterstützung in allen Fragen
- ♡ Behandlungspflege: u. a. Wundversorgung, Injektionen, Medikamentengabe, etc.
- ♡ Verhinderungspflege und Urlaubsvertretung für Angehörige
- ♡ Enterale und Parenterale Ernährung
- ♡ Hauswirtschaftliche Versorgung
- ♡ Kurse und Treffen für Angehörige
- ♡ Hausnotruf
- ♡ Essen auf Rädern und vieles mehr ...

**Christina Hochheim**  
Pflegefachkraft und PDL

Ambulanter Pflegedienst Löwenherz GmbH  
Leipziger Str. 41 • 63571 Gelnhausen-Roth  
Tel: 06051 618835 • Fax: 06051 886238  
e-mail: [apd-loewenherz@web.de](mailto:apd-loewenherz@web.de)  
[www.loewenherz-pflegedienst.de](http://www.loewenherz-pflegedienst.de)

# Zahnarztpraxen in Gelnhausen

56



© shutterstock.com/Syda Productions

**Norbert Binder:** Am Bruchweg 12, Meerholz, Tel.: 06051 66322

**Jochen Claus:** Am Wolfsrain 15, Hailer, Tel.: 06051 68653

**Claudia Damm:** Bahnhofstraße 17, Mitte, Tel.: 06051 3723

**Dr. Paul-Martin & Dr. Simone Dreßler:** Seestraße 4, Mitte, Tel.: 06051 12100

**Dr. Dr. Fabian Duttenhöfer, Patric Schwan:** Am Ziegelturn 11, Mitte, Tel.: 06051 839901

**Dr. Beatrice Formann & Andreea Hänel:** Hailerer Straße 16, Mitte, Tel.: 06051 538620

**Dr. Udo & Bettina Halfter:** Altenhaßlauer Straße 21, Mitte, Tel.: 06051 75355

**Dr. Stephan Jansen:** Berliner Straße 35, Mitte, Tel.: 06051 2972

**Dr. Peter Kessler:** Bahnhofstraße 14, Mitte, Tel.: 06051 8859644

**Dr. Marcus Knirr:** Seestraße 15, Mitte, Tel.: 06051 2926

**Maryam Kokab Danesh:** Leipziger Straße 52, Roth, Tel.: 06051 14020

**Dr. Helmut Ley:** Leipziger Allee 40, Höchst, Tel.: 06051 75775

**Antje Naaß:** Zum Taubengarten 54, Mitte, Tel.: 06051 15800

**Dr. Eva Sabine Schaefer:** Bahnhofstraße 16, Mitte, Tel.: 06051 912999

**Dr. Andrea Schekelmann & Susanne Amberg:** Im Steinigen Graben 28a, Hailer, Tel.: 06051 2492

**Dr. Jürgen Schmitt-Bylandt:** Stadtschreiberei 8, Mitte, Tel.: 06051 14930

**Andreas Clemens & Dr. Gunnar Vockert:** Lohmühlenweg 30, Mitte, Tel.: 06051 916460

**Petra Tzschentke & Dr. Brita Weining-Rüppel:** Löhergasse 17–19, Mitte, Tel.: 06051 910230

**Dr. Katrin Winterfeld, Dr. Tobias Max Winterfeld:** Hailerer Straße 16, Mitte, Tel.: 06051 476210

Stand: 11/2021 – nach Angaben der Kassenzahnärztlichen Vereinigung Hessen



## Zahnärztle Dreßler in Gelnhausen

**Dr. Paul-Martin Dreßler**  
Implantologie • Restaurative Zahnheilkunde

**Dr. Simone Dreßler**  
Kinder- und Jugendzahnheilkunde

Seestraße 4  
63571 Gelnhausen

Telefon 06051 12100  
www.zahnarzt-dressler.de

### Die Wohlfühlpraxis



### 20-jähriges Praxisjubiläum

*Wir nehmen uns Zeit für Sie ...*

Mo. bis Fr.	8.00–12.00 Uhr
Mo.	14.00–18.00 Uhr
Di. und Do.	15.00–19.00 Uhr

**Dr. med. dent. Eva Schaefer**  
Zahnärztin  
Hypnosetherapie DGZH



**ZAHNGESUNDHEIT  
IM MAIN KINZIG KREIS**

Bahnhofstraße 16 in 63571 Gelnhausen | Telefon 06051-912999

www.evaschaefer.de





Meistgelesene Tageszeitung im Erscheinungsgebiet



# WIR sind die Zeitung!

- aktueller – kritischer – näher dran
- Die meisten Familien- und Geschäftsanzeigen
- Amtliches Bekanntmachungsorgan von zehn Städten und Gemeinden

**Ja** – auch ich möchte die meistgelesene Zeitung der Region kennen lernen!

Wenn Sie die GNZ 14 Tage kostenlos testen wollen, rufen Sie uns an: (06051) 833 290

Ihr Mediendienstleister

 DRUCK- UND  
PRESSEHAUS NAUMANN GmbH & Co. KG

Gutenbergstraße 1  
63571 Gelnhausen

Telefon (06051) 833 290  
Fax (06051) 833 288

E-Mail [Vertrieb@gnz.de](mailto:Vertrieb@gnz.de)  
Internet [www.gnz.de](http://www.gnz.de)

## Behördenlotse

59

### Service Telefon 115

Die einheitliche Behördentelefonnummer 115 steht für einen Wandel der Servicekultur in der öffentlichen Verwaltung. Von Montag bis Freitag von 8:00 bis 18:00 Uhr steht dieser Dienst für Auskünfte zur Verfügung, egal, ob es sich um Anliegen handelt, die kommunale, Landes- oder Bundesfragen betrifft. Bei Fragen, die nicht sofort beantwortet werden können, erhält der Anrufer innerhalb von 24 Stunden eine kompetente telefonische Antwort.

**Deutschen Rentenversicherung:**  
Am Ziegelturn 4, Tel.: 06051 9199800,  
Fax: 96793 190

**HessenMobil:** Gutenbergstraße 2,  
Tel.: 06051 832-0, Fax: 0611 832-171

**Amtsgericht:** Philipp-Reis-Straße 9,  
Tel.: 06051 829-0, Fax: 0611 327618075

**Agentur für Arbeit:** Zum Wartturm 1,  
Tel.: 0800 4555500

**Finanzamt:** Frankfurter Straße 10,  
Tel.: 06051 86-0, Fax: 86299

Stand: 11/2021



Im Tierheim Gelnhausen leben zwischen 50 und in Spitzenzeiten bis zu 120 Hunde, 10 bis 50 Katzen, unterschiedlichste Kleintiere, Schildkröten, Waschbären und eine Herde von Huftieren mit Pferden, Eseln, einem Pony und Schafen. Der Tierschutz Main-Kinzig e. V. - als Träger der Einrichtung - ist zuständig für die Aufnahme von Fund-, Abgabe- und behördlich fortgenommenen Tieren. Die Vermittlung ist das große Ziel, denn das Tierheim soll eine Übergangstation sein.

Tierschutz Kinzig-Main e. V.  
Am Galgenfeld 37  
63571 Gelnhausen  
Tel.: 06051 2550  
webmaster@tierheim-gelnhausen.de  
www.tierheim-gelnhausen.org



© Tierheim Gelnhausen



R2 architektur  
stephan bohlender

alter graben 8 63571 gelnhausen www.R2-architektur.de

## Bürgermeister

Daniel Christian Glöckner,  
Tel.: 830 100, Fax: 830 103,  
daniel.gloeckner@gelnhausen.de  
Melanie Müller, Sina Heine, Büro  
des Bürgermeisters, Tel.: 830 101,  
m.mueller@gelnhausen.de,  
s.heine@gelnhausen.de

## Presse- und Öffentlichkeitsarbeit

Elke Weigelt, Tel.: 830 252,  
e.weigelt@gelnhausen.de

## Zentrale Verwaltung

Stefan Bechtold, Leiter, Tel.: 830 110,  
Fax: 830 113, s.bechtold@gelnhausen.de  
Christina Ruth, Assistenz, Tel.: 830 112,  
c.ruth@gelnhausen.de

## Parlamentarisches Büro

Dagmar Petersein, Tel.: 830 111,  
d.petersein@gelnhausen.de

## Personalmanagement

Sabrina Heinze-Friedrich, Tel.: 830 120,  
s.heinze-friedrich@gelnhausen.de  
Britta Hellenkamp, Tel.: 830 117,  
b.hellenkamp@gelnhausen.de  
Doris Frickel, Tel.: 830 121,  
d.frickel@gelnhausen.de  
Michaela Giesa, Tel.: 830 107,  
m.giesa@gelnhausen.de  
Sabine Gatzka, Tel.: 830 129,  
s.gatzka@gelnhausen.de  
Nadine Zeller, Tel.: 830 520,  
n.zeller@gelnhausen.de

## Kinderbetreuung/Familie

Heike Schmidt, Leiterin, Tel.: 830 128,  
h.schmidt@gelnhausen.de  
Beate Möser, Tel.: 830 122,  
b.moeser@gelnhausen.de  
Monique Stibbe, Tel.: 830 700,  
m.stibbe@gelnhausen.de  
Astrid Günther, Tel.: 830 127,  
a.guenther@gelnhausen.de  
Jutta Hofmann-Engel, Tel.: 830 125,  
j.hofmann-engel@gelnhausen.de

## Öffentliche Ordnung / Gewerbe / Wahlen / Straßenverkehr / Soziales

Bastian Metzler, Leiter, Tel.: 830 150,  
b.metzler@gelnhausen.de  
Benjamin Hummel, Tel. 830 151,  
b.hummel@gelnhausen.de  
Reinhilde Vetter, Tel.: 830 152,  
r.vetter@gelnhausen.de  
Moritz Scheidet, Ordnungsamt,  
Tel.: 830 154, m.scheidet@gelnhausen.de  
Heike Nachtigal, Soziales, Tel.: 830 126,  
h.nachtigal@gelnhausen.de  
Sigrid Fillsack, Soziales, Tel. 830 124,  
s.fill sack@gelnhausen.de  
Vanessa Gunkel, Soziales, Tel. 830 727,  
v.gunkel@gelnhausen.de  
Markus Meier, Tel. 830 124 oder 830 126,  
m.meier@gelnhausen.de

## Feuerwehrwesen

Christine Schuster, Tel.: 830 155,  
c.schuster@gelnhausen.de



**Einwohnermelde-/Passamt /Fundbüro**

**Nadine Schumann**, Tel.: 830 156,  
n.schumann@gelnhausen.de  
**Sina Kühnl**, Tel.: 830 158,  
s.kuehnl@gelnhausen.de

**Steuern und Finanzen**

**Marcel Pipa**, Leiter, Tel.: 830 142,  
m.pipa@gelnhausen.de  
**Erik Resch**, stellvertretender Leiter,  
Tel.: 830 140, e.resch@gelnhausen.de  
**Sabine Meiwaldt**, Tel.: 830 141,  
s.meiwaldt@gelnhausen.de  
**Melani Fleig**, Tel.: 830 145,  
m.fleig@gelnhausen.de  
**Hildegard Haunold**, Tel.: 830 146,  
h.haunold@gelnhausen.de

**Steueramt / Abfallwirtschaft**

**Natascha Ruth**, Tel.: 830 144,  
n.ruth@gelnhausen.de  
**Andrea Thomas**, Tel.: 830 148,  
a.thomas@gelnhausen.de

**Stadtkasse**

**Jannik Krause**, Leiter, Tel.: 830 130,  
j.krause@gelnhausen.de  
**Anja Kubach**, Tel.: 830 132,  
a.kubach@gelnhausen.de  
**Susanne Breidenbach**, Tel.: 830 131,  
s.breidenbach@gelnhausen.de  
**Dagmar Herbert**, Vollstreckung,  
Tel.: 830 133, d.herbert@gelnhausen.de  
**Ulrich Protz**, Vollstreckung,  
Tel.: 830 134, u.protz@gelnhausen.de

**Stadtarchiv**

**Anette Vinnen**, Leiterin, Tel.: 830 306,  
archiv@gelnhausen.de

**Kultur und Tourismus**

Tel.: 830 300, tourist-info@gelnhausen.de  
**Simone Grünewald**, Leiterin,  
Tel.: 830 302, s.gruenewald@gelnhausen.de  
**Sonja Funfack**, Tel.: 830 305,  
s.funfack@gelnhausen.de  
**Beate Kleespies**, Tel.: 830 301,  
b.kleespies@gelnhausen.de  
**Sabine Larbig**, Tel.: 830 300,  
s.larbig@gelnhausen.de  
**Anette Bönisch**, Tel.: 830 185,  
a.boenisch@gelnhausen.de  
**Eva Kessler**, Tel.: 830 189,  
e.kessler@gelnhausen.de

**Fundus / Nähstube**

**Kerstin Schmidt**, Tel.: 883017,  
fundus@gelnhausen.de

**Museum**

Tel.: 830 500

**Grimmelshausen Stadtbücherei**

**Claudia Beck**, Leiterin  
Tel.: 830 250, c.beck@gelnhausen.de

**Standesamt**

**Thomas Rehbein**, Leiter, Tel.: 830 170,  
t.rehbein@gelnhausen.de  
**Katja Bräutigam**, Tel.: 830 176,  
k.braeutigam@gelnhausen.de  
**Anette Groth**, Tel.: 830 174,  
a.groth@gelnhausen.de  
**Karin Peter**, Tel.: 830 172,  
k.peter@gelnhausen.de  
**Anna Kloppke**, Tel.: 830 171,  
a.kloppke@gelnhausen.de  
**Sabine Scheifele** (hörgeschädigt),  
s.scheifele@gelnhausen.de

**Ortsgericht**

**Thomas Rehbein**, Tel.: 830 254,  
t.rehbein@gelnhausen.de

**Bau- und Stadtplanung**

**Peter Oberst**, Leiter, Tel.: 830 230,  
p.oberst@gelnhausen.de  
**Mubera Arnautovic**, Assistenz,  
Tel.: 830 231, m.arnautovic@gelnhausen.de  
**Diana Pugliese**, Tel.: 830 239  
d.pugliese@gelnhausen.de

**Liegenschaften / Sportanlagen /  
Bäder / Hallen**

**Markus Krause**, Tel.: 830 212,  
m.krause@gelnhausen.de  
**Ingo Geier**, Tel.: 830 211,  
i.geier@gelnhausen.de  
**Andrea Thomas**, Hallen- und Ver-  
anstaltungs GmbH, Tel.: 830 148,  
a.thomas@gelnhausen.de  
**Doris Berges**, Stadtentwicklungs-  
gesellschaft, Tel.: 830 235,  
d.berges@gelnhausen.de

**Friedhofsverwaltung**

**Claudia Hemmer**, Tel.: 830 304,  
c.hemmer@gelnhausen.de

**Hoch- und Tiefbau**

**Mario Günther**, Tel.: 830 237,  
m.guenther@gelnhausen.de  
**Stefanie Müller**, Tel.: 830 226,  
s.mueller@gelnhausen.de  
**Peter Hartmannsberger**, Tel.: 830 236,  
p.hartmannsberger@gelnhausen.de  
**Markus Mitzinger**, Tel.: 830 249,  
m.mitzinger@gelnhausen.de

**Impressum**

Herausgeber: Hallen- und Veranstaltungsgesellschaft Gelnhausen mbH, Obermarkt 7, Gelnhausen · Redaktion: Hans-Jörg Vogler · Druck: Pressehaus Naumann, Gelnhausen  
Alle Daten in dieser Druckschrift wurden genau recherchiert und auf Richtigkeit geprüft. Für die Angaben Dritter können Herausgeber und Redaktion jedoch keine Gewähr übernehmen. Die *gela*-Stadtinformationen werden allen Haushalten in Gelnhausen kostenfrei zur Verfügung gestellt. Weitere Exemplare stehen auf Anfrage im Rathaus zur Verfügung.  
Redaktionsschluss und Stand der Angaben – soweit nicht anders vermerkt: 20.11.2021

**Thorsten Amend**, Tel.: 830 224,  
t.amend@gelnhausen.de  
**Jennifer Knobloch**, Tel.: 830 382,  
j.knobloch@gelnhausen.de

**Facilitymanagement**

**Petra Barak**, Tel.: 830 234,  
p.barak@gelnhausen.de  
**Lars Jackel**, Tel.: 830 224,  
l.jackel@gelnhausen.de

**Umwelt und Natur**

**Jürgen Koch**, Tel.: 830 238,  
j.koch@gelnhausen.de

**Stadtplanung / Straßenbeiträge**

**Andreas Meier**, Tel.: 830 232,  
a.meier@gelnhausen.de  
**Claudia Klönnk**, Tel.: 830 233,  
c.klönnek@gelnhausen.de  
**Thomas Wellner**, Tel.: 830 228,  
t.wellner@gelnhausen.de

**Betriebshof**

**Walter Triebel**, Leiter, Tel.: 471433,  
w.triebel@gelnhausen.de

**Abwasserverband**

**Peter Fuchs**, Technischer Leiter,  
Tel.: 830 240, p.fuchs@gelnhausen.de

Stand: 11/2021





Wir sind Ihr gutes

RECHT



[www.pblk.de](http://www.pblk.de)

RECHTSANWÄLTE

Rechtsanwälte

KURT PITZ · MARTIN BUNDE

LUISE LOBENTANZER · MORITZ KERNBACH

Frankfurter Straße 8  
63571 Gelnhausen

Telefon 06051 5088  
Telefax 06051 5087

Arbeitsrecht · Arzthaftungsrecht · Baurecht · Erbrecht · Familienrecht  
Gesellschaftsrecht · Gewerberecht · Mietrecht · Verkehrsrecht  
Straf-/Bußgeldverfahren · Wirtschafts- und Steuerstrafrecht