

# gela

## Gelnhäuser Stadtinformationen 2023

Online-Abfallkalender:  
[gelnhausen.mein-abfallkalender.de](http://gelnhausen.mein-abfallkalender.de)



### Leben & Wohnen



Alle Infos:  
[www.gelnhausen.de](http://www.gelnhausen.de)

### Rathaus & Politik



Ihre Behördennummer:  
115

### Freizeit & Kultur

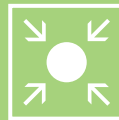

Alle Infos:  
[www.gelnhausen.de](http://www.gelnhausen.de)

### Ärzte, Hilfs- & Rettungsdienste



Notruf 112 – Polizei,  
Feuerwehr, Rettungsdienst

# EIN JOB MIT SICHERHEIT.

Alexander Schocker, Technischer Leiter bei BETOS

**DU WILLST EINEN BERUF MIT FUNDAMENT UND ZUKUNFT?  
EINFACH QR-CODE SCANNEN UND ALS FACHARBEITER ODER  
QUEREINSTEIGER MITMISCHEN. (M/W/X)**



**BETOS GmbH**

Im Steinigen Graben 6 | 63571 Gelnhausen

E-Mail [info@betos.de](mailto:info@betos.de) | [www.betos.de](http://www.betos.de)   

**BETOS®**  
SANIERT BETON

# Inhalt

## Leben & Wohnen

Vorwort von Bürgermeister Daniel Chr. Glöckner .....	Seite 5
Stadtverwaltung Gelnhausen: Öffnungszeiten, Sprechstunden .....	Seite 6
Die Kita Pusteblume öffnet .....	Seite 7
Schulen und Bildungseinrichtungen .....	Seite 8
Familienfreundliches Gelnhausen .....	Seite 9
Hessischer Ferienkalender .....	Seite 10
Betreuungsangebote für Kinder .....	Seite 11
Was wird aus dem Kaufhaus JOH? .....	Seite 14
Seniorenclubs in der Barbarossastadt Gelnhausen .....	Seite 15
Stadtbus Gelnhausen .....	Seite 16
Parken rund um die historische Altstadt .....	Seite 17

## Rathaus & Politik

Beauftragte der Stadt Gelnhausen .....	Seite 18
Ortsgerichte und Schiedsämter .....	Seite 20
Abfallentsorgung in der Barbarossastadt Gelnhausen .....	Seite 22
<b>Abfallkalender 2023 .....</b>	<b>Seite 28</b>
Standorte für zugelassene Altglas- und Altkleidercontainer .....	Seite 35
Sondermüllmobil 2023 .....	Seite 36
Übersicht Müllgefäße und Gebühren .....	Seite 37
Behördenlotse .....	Seite 59
Tierheim Gelnhausen .....	Seite 60
Telefonliste Stadtverwaltung .....	Seite 61

## Freizeit & Kultur

Der DRK Kleiderladen – bewusst und nachhaltig einkaufen .....	Seite 38
Behinderten-Werk Main-Kinzig e.V. ....	Seite 39
Stadt, Land, Fluss: Mehr Raum für die Zukunft unserer Innenstadt .....	Seite 40
Gelnhäuser Projekte für mehr ökologische Vielfalt .....	Seite 42
850 Jahre Meerholz, Roth und Haitz .....	Seite 43
Öffnungszeiten Hallen- und Freibad sowie Sauna .....	Seite 45
Kirchengemeinden in der Barbarossastadt .....	Seite 46

## Ärzte, Hilfs- & Rettungsdienste

Hilfs- & Rettungsdienste .....	Seite 47
Hausärzte in der Barbarossastadt .....	Seite 49
Fachärzte in der Barbarossastadt .....	Seite 50
Zahnarztpraxen in der Barbarossastadt .....	Seite 56

**Immer gut informiert unter [www.gelnhausen.de](http://www.gelnhausen.de)** – Wenn Sie einen Hinweis zu einer Veranstaltung oder eine Information der Verwaltung benötigen – hier können Sie sich über Wissenswertes und Aktuelles in unserer Stadt informieren. Und wenn Fragen offen bleiben: Eine Mail an [info@gelnhausen.de](mailto:info@gelnhausen.de) genügt. Die Antwort erhalten Sie in kürzester Zeit. Weitere Informationen zum Thema Abfallentsorgung finden Sie auch im Internet unter [www.gelnhausen.mein-abfallkalender.de](http://www.gelnhausen.mein-abfallkalender.de).



**DR. LENGEMANN BECKER TILL**  
RECHTSANWÄLTE · NOTARE · FACHANWALT

**DR. ROLF LENGEMANN**  
Notar a.D. und Rechtsanwalt

**DENNIS BECKER**  
Rechtsanwalt und Notar

**ALEXANDER TILL**  
Rechtsanwalt und Notar  
Fachanwalt für Familienrecht  
Fachanwalt für Verkehrsrecht

Im Ziegelhaus 13 · 63571 Gelnhausen  
Telefon 0 60 51 / 96 73 60 · [info@lbt-recht.de](mailto:info@lbt-recht.de)  
[www.lbt-recht.de](http://www.lbt-recht.de)

### **Tätigkeitsschwerpunkte:**

- » Grundstücksrecht
- » Immobilienrecht
- » Erbrecht
- » Testament
- » Gesellschaftsrecht
- » Vertragsrecht
- » Generalvollmachten
- » Patientenverfügungen
- » Forderungsbeitreibung
- » Zwangsvollstreckung
- » Verkehrsrecht
- » Schadensersatzrecht
- » Verkehrsordnungswidrigkeiten
- » Familienrecht
- » Scheidungsrecht
- » Unterhaltsrecht
- » Mietrecht



# Vorwort von Bürgermeister Daniel Chr. Glöckner

## Liebe Mitbürgerinnen und Mitbürger,

das Jahr 2023 wird für Gelnhausen ein fröhliches, vielfältiges Jahr. Ein Jahr der Begegnung, der Neuentdeckungen, der positiven Veränderung. Und auch ein Jahr, in dem Sie sich, wenn Sie mögen, mit Ihren Ideen und Ihrem Engagement aktiv in die Entwicklung unserer schönen Barbarossastadt einbringen können – so wie es viele Bürgerinnen und Bürger bereits tun.

Gute Voraussetzungen dafür bieten die bereits durch unseren Grünen Runden Tisch angestoßenen Projekte für ein noch grüneres und lebenswerteres Gelnhausen. Zudem freuen wir uns, beim Förderwettbewerb „Zukunft Innenstadt“ vom Land Hessen die volle Fördersumme von 227.500 € für drei spannende neue Projektideen erhalten zu haben. Unter dem Motto „Stadt, Land, Fluss“ können wir mit der Fördersumme die geplanten Maßnahmen für eine Stadtinsel an der Müllerwiese umsetzen, die StadtBilderGalerie und die Allee der Kinder verwirklichen.

Ein weiterer Grund zur (Vor-)Freude: Drei unserer Stadtteile – Meerholz, Roth und Haitz – blicken 2023 auf 850 Jahre Geschichte zurück und feiern ihr großes Jubiläum. Feiern Sie mit!

Gelnhausen ist beliebt und wächst: Umso besser, dass wir im Jubiläumsjahr unseres kleinsten Stadtteils Haitz dort auch die erste Kindertagesstätte eröffnen können. Die Kita „Pustebume“ ist ein weiterer Baustein zur Erhöhung der Attraktivität und Entwicklung der Infrastruktur unserer Stadt, ebenso wie die neue Erschließung des Areals rund um das alte Kaufhaus Joh, die wir in diesem Jahr durch den Verkauf des Geländes ebenfalls anstoßen wollen.

Freuen Sie sich mit uns auf ein buntes, abwechslungsreiches 2023 in der Barbarossastadt und viele schöne Begegnungen.

Herzlichst

Ihr

**Daniel Chr. Glöckner**

Bürgermeister der Barbarossastadt Gelnhausen



# Die Stadtverwaltung Gelnhausen – ein modernes Dienstleistungsunternehmen

6

## Behördentelefonnummer: 115

Mo.–Fr. 8:00–18:00 Uhr

Die Dienststellen der Stadtverwaltung Gelnhausen im Rathaus am Obermarkt präsentieren sich den Menschen in der Barbarossastadt als modernes Dienstleistungszentrum. Hier finden alle Bürgerinnen und Bürger Rat und Hilfe zu allen Anliegen der öffentlichen Verwaltung. Neben der klassischen öffentlichen Verwaltung bietet die Stadt Gelnhausen zahlreiche Dienstleistungen an, wie öffentliche Bücherei, Hallen- und Freibad, Tourismus, Angebote für Jugendliche, Senioren und Familien sowie die Betreuungseinrichtungen.

### Sprechzeiten der Mitarbeiter in der Stadtverwaltung

Obermarkt 7 und Obermarkt 24:

Mo.–Fr. 8:30–12:30 Uhr,

Di. 14:00–17:30 Uhr und nach

Vereinbarung, Tel.: 06051 830-0

## Öffnungszeiten der Infothek im Rathaus

(z. B. für Kartenverkauf, Ausgabe „Gelbe Säcke“, allgemeine Auskünfte):

Mo., Mi., Do. 7:30–16:30 Uhr,

Di. 7:30–18:00 Uhr, Fr. 7:30–13:00 Uhr

## Stadtteilbüro Hailer-Meerholz

Jahnstraße 7, 63571 Gelnhausen-Hailer

Tel.: 06051 6310, Fax: 06051 968761

Öffnungszeiten: Mo. 8:00–12:00 Uhr,

Di. 9:00–12:00 Uhr, Mi. 15:00–18:00 Uhr,

Do. 14:00–17:00 Uhr, Fr. 8:00–12:00 Uhr

## Tourist-Information

Obermarkt 8, 63571 Gelnhausen

Tel.: 06051 830-301,

[tourist-information@gelnhausen.de](mailto:tourist-information@gelnhausen.de)

Öffnungszeiten: Mo.–Fr. 10:00–

16:30 Uhr, Sa. + So. 13:00–16:00 Uhr

## Bücherei

Stadtschreiberei 3, 63571 Gelnhausen

Tel.: 06051 830-250 / 06051 830-253

Öffnungszeiten: Di. + Do. 15:00–19:00 Uhr,

Mi. + Sa. 9:00–12:00 Uhr

## Museum / Begehbare Ohr /

### Grimmelshausenwelt

Stadtschreiberei 3, 63571 Gelnhausen

Tel.: 06051 830-500,

[tourist-information@gelnhausen.de](mailto:tourist-information@gelnhausen.de)

Öffnungszeiten: Di.–So. 10:30–16:30 Uhr

## Stadtarchiv

Stadtschreiberei 3, 63571 Gelnhausen

Tel.: 06051 830-306, [archiv@gelnhausen.de](mailto:archiv@gelnhausen.de)

Archivbesuch nach Vereinbarung

## Kostümfundus

Lambertusgasse 4a, 63571 Gelnhausen

Tel.: 06051 883017,

[fundus@gelnhausen.de](mailto:fundus@gelnhausen.de)

Um Terminvereinbarung wird gebeten.



# Die Kita Pustebblume öffnet zum 850. Geburtstag von Haitz ihre Pforten

**Pünktlich zum Jubiläum des kleinsten Gelnhäuser Stadtteils können sich auch die kleinsten Bürgerinnen und Bürger über ein besonderes Ereignis freuen: die Eröffnung der ersten Haitzer Kindertagesstätte an der Mehrzweckhalle.**

Von vielen Familien lange ersehnt – jetzt ist er da: ein eigener Kindergarten für Haitz und das Wohngebiet Taubengarten. Ein wichtiger Schritt in der Stadtentwicklung, denn Gelnhausen wächst kontinuierlich und benötigt auch mehr Kindergartenplätze. Zudem hilft das Betreuungsangebot vor Ort dabei, Anfahrtswege in die umliegenden Kindergärten und damit auch den Verkehr in der Stadt zu reduzieren. In der modernen, neu gebauten Kita können in zwei Gruppen jeweils 25 Kinder von insgesamt vier Erzieherinnen betreut werden.

Sowohl das pädagogische als auch das architektonische Konzept betrachten die Einrichtung aber nicht nur als Ort der Betreu-

ung, sondern auch des Spielens, Lernens und Wohlfühlens: So liegt ein besonderer Schwerpunkt auf der Sprachförderung. Nachhaltige Baumaterialien, eine Dachbegrünung und weitere durchdachte Details sollen ebenfalls zum guten Klima und vielen Entfaltungsmöglichkeiten in der „Pustebblume“ beitragen.

**Wir freuen uns auf einen neuen digitalen Weg – webKITA unterstützt uns dabei.**

Die Softwarelösung ermöglicht den Zugang zu sämtlichen Informationen, Dokumenten und Nachrichten der Kita-Leitung, Abholberechtigungen sowie Abwesenheiten des Kindes lassen sich ebenfalls hinterlegen.

Einfach den QR-Code  
scannen und anmelden  
oder unter:  
[www.webkita1.de/gelnhausen](http://www.webkita1.de/gelnhausen)



# Schulen und Bildungseinrichtungen

8

In Gelnhausen befindet sich ein breit gefächertes Angebot an Schulen. Neben den Allgemeinbildenden Schulen ist die Barbarossastadt Sitz der Bildungspartner Main-Kinzig GmbH, unter deren Dach Volkshochschule, Bildung für das Gesundheitswesen sowie Bildung für Unternehmen und Berufstätige zusammengefasst sind.

**Herzbergschule** – Grundschule: Rathausstraße 1, 63571 Gelnhausen-Roth, Tel.: 06051 4031, Fax: 06051 884976, poststelle.herzbergschule@schule.mkk.de, www.herzbergschule-roth.de

**Igelsgrund-Schule** – Grundschule: Schulstraße 11, 63571 Gelnhausen-Höchst, Tel.: 06051 73800, Fax: 06051 978900 poststelle.igelsgrund@schule.mkk.de, www.igelsgrund-schule.de

**Philipp-Reis-Schule** – Grund- und Hauptschule: Philipp-Reis-Straße 16, 63571 Gelnhausen. Dependance: Herzbachweg 42, 63571 Gelnhausen Tel.: 06051 2102, Fax: 06051 15593 poststelle.prs@schule.mkk.de, philipp-reis.gelnhausen.schule.hessen.de

**Ysenburgschule** – Grundschule: Konrad-Schneider-Weg 7, 63571 Gelnhausen-Hailer, Tel.: 06051 69500, Fax: 06051 69325 poststelle.ysenburg@schule.mkk.de, www.ysenburgschule.de



**Kreisrealschule Gelnhausen** – Realschule: Lohmühlenweg 32, 63571 Gelnhausen, Tel.: 06051 915730, Fax: 06051 9157313, poststelle-krs-gelnhausen@schule.mkk.de, www.krs-gn.de

**Grimmelshausen-Gymnasium** – Gymnasium: In der Aue 3, 63571 Gelnhausen, Tel.: 06051 915280, Fax: 06051 9152810, poststelle.ggg@schule.mkk.de, www.grimmels.de

**Berufliche Schulen Gelnhausen** – Graslitzer Straße 2–8, 63571 Gelnhausen, Tel.: 06051 4813-0, Fax: 06051 4813-999, poststelle.bsgn@schule.mkk.de, www.bs-gelnhausen.de

**Bildungspartner Main-Kinzig GmbH** – Volkshochschule: Frankfurter Straße 30, 63571 Gelnhausen, Tel.: 06051 91679-0, Fax: 06051 91679-10, vhs@bildungspartner-mk.de, www.bildungspartner-mk.de

**freiRaum Gelnhausen e. V.** Kapellenweg 35, 63571 Gelnhausen Tel.: 06051 5386260, hallo@freiraum-schule.de, www.freiraum-schule.de



# Familienfreundliches Gelnhausen

**Die frühkindliche Bildung in den städtischen Kindertageseinrichtungen ergänzt die Erziehung in der Familie und öffnet erweiterte und umfassende Erfahrungsmöglichkeiten über das familiäre Umfeld hinaus.**

Unsere engagierten und gut ausgebildeten Erzieherinnen und Erzieher unterstützen die Kinder auf ihrem Weg und geben den Kindern eine gute Startchance ins Leben.

## **Vereinbarkeit von Familie und Beruf**

Kinder von heute sind Eltern von morgen; es liegt im Interesse der Gemeinschaft, Erziehung als gemeinsame Sache zu sehen, Mitverantwortung für das Aufwachsen von Kindern zu übernehmen und Familien zu unterstützen.

Kindertageseinrichtungen tragen zum Gelingen von Familie bei, indem sie die Entwicklung fördern, Eltern als Experten ihrer Kinder einbeziehen und so die Angebote den individuellen Lebenslagen der Familien anpassen.

Mit Krippengruppen in den Kindertagesstätten Rappelkiste Obermarkt (Holzgasse), Röther Gickel in Roth (Nordstraße), Freche Früchtchen in Hailer- Meerholz (Konrad-Schneider-Weg), Wiesenzwerge (Am Viadukt) und Drachennest (Straße der Jugend) in Meerholz und dem Krippenhaus Die Gewürzkrümel (Am Hallenbad) bietet die Stadt Gelnhausen berufstätigen Eltern ein familienfreundliches Betreuungsangebot für Kinder ab dem vollendeten 1. Lebensjahr an.

Ergänzend zum Angebot der Stadt Gelnhausen bieten der katholische Kindergarten „Maria Königin“ im Stadtteil Meerholz, die Waldkindergärten in Gelnhausen Mitte,

Roth und Höchst, die Kinderoase sowie der Waldorfkindergarten in Gelnhausen Betreuung für unter Dreijährige, die katholische Kindertagesstätte „St. Peter“ in Gelnhausen betreut ab dem 3. Lebensjahr.

Neben den Betreuungseinrichtungen gewinnt besonders im Kleinkindbereich die Kindertagespflege an Bedeutung, da einige Eltern diese familienähnliche Betreuungsform für Kleinkinder bevorzugen. Durch das gut ausgebaute Tagesmütternetzwerk in allen Stadtteilen wird das Betreuungsangebot ergänzt. Hier bietet die Stadt Gelnhausen Hilfe bei der Suche nach geeigneten Tagespflegestellen an. Kontakt: Fachdienst Kindertagespflege der Stadt Gelnhausen – Frau Melanie Kroh – Tel.: 0152 07737963.

## **Betreuung für Kinder ab dem vollendeten 1. Lebensjahr**

Frühkindliche Bildung ist ausgesprochen wichtig. In den ersten Lebensjahren entwickelt sich das Fundament für die weitere (Bildungs-)Biographie unserer Kinder. Es gilt, Neugier zu erhalten, Selbstbildung zu unterstützen und Kinder in den Bereichen Denken, Lernen, Motorik, Sprache, Kreativität und vor allem auch in der Ausbildung von sozialen Kompetenzen zu fördern.

Gefragt sind dabei qualitativ hochwertige Angebote, die den Bedürfnissen der Kinder nach Zuwendung, Betreuung, Förderung und Erziehung gerecht werden. Dies wird anhand des Hessischen Bildungs- und Erziehungsplanes umgesetzt. Sprachförderung, Bewegungserziehung und musikalische Früherziehung bilden feste Bestandteile der Erziehungsarbeit.

Für alle Stadtteile in Gelnhausen stehen Kindertagesstätten mit Krippen-, Kindergarten- und Ganztagsbetreuungsplätzen sowie Betreuungsschulplätze zur Verfügung. Insgesamt – mit dem Angebot freier Träger – werden aktuell über 1.200 Plätze für Kinder zwischen dem 1. Lebensjahr bis zum Ende der Grundschulzeit bereitgestellt.

Seit dem 01.08.2018 werden alle Kinder, die im Alter vom vollendeten 3. Lebensjahr bis zum Schuleintritt den Kindergarten besuchen, für bis zu sechs Stunden vom Kosten- und Teilnahmebeitrag freigestellt.

Das Land Hessen fördert dies durch jährliche pauschalisierte Zuweisung an Gemeinden.

## Grundschulbetreuung

Die Betreuung von Schulkindern ist bis zum Ende der Grundschulzeit an der Ysenburgschule in Hailer-Meerholz durch den Betreuungsverein „Die Gute Laune“ möglich.

Weitere Angebote für die Betreuung von Schulkindern bieten der Förderverein Mäusenest der Philipp-Reis-Schule (über das Sekretariat), der Elternverein Igelneest in Höchst (Igelgrundschule) und der Betreuungsverein Herzbergzwerge in Roth (Herzbergschule) an.

## Hessischer Ferienkalender 2023

JANUAR	FEBRUAR	MÄRZ	APRIL	MAI	JUNI	JULI	AUGUST	SEPTEMBER	OKTOBER	NOVEMBER	DEZEMBER
01 SO	01 MI	01 MI	01 SA	01 MO	01 DO	01 SA	01 DI	01 FR	01 SO	01 MI	01 FR
02 MO	02 DO	02 DO	02 SO	02 DI	02 FR	02 SO	02 MI	02 SA	02 MO	02 DO	02 SA
03 DI	03 FR	03 FR	03 MO	03 MI	03 SA	03 MO	03 DO	03 SO	03 DI	03 FR	03 SO
04 MI	04 SA	04 SA	04 DI	04 DO	04 SO	04 DI	04 FR	04 MO	04 MI	04 SA	04 MO
05 DO	05 SO	05 SO	05 MI	05 FR	05 MO	05 MI	05 SA	05 DI	05 DO	05 SO	05 DI
06 FR	06 MO	06 MO	06 DO	06 SA	06 DI	06 DO	06 SO	06 MI	06 FR	06 MO	06 MI
07 SA	07 DI	07 DI	07 FR	07 SO	07 MI	07 FR	07 MO	07 DO	07 SA	07 DI	07 DO
08 SO	08 MI	08 MI	08 SA	08 MO	08 DO	08 SA	08 DI	08 FR	08 SO	08 MI	08 FR
09 MO	09 DO	09 DO	09 SO	09 DI	09 FR	09 SO	09 MI	09 SA	09 MO	09 DO	09 SA
10 DI	10 FR	10 FR	10 MO	10 MI	10 SA	10 MO	10 DO	10 SO	10 DI	10 FR	10 SO
11 MI	11 SA	11 SA	11 DI	11 DO	11 SO	11 DI	11 FR	11 MO	11 MI	11 SA	11 MO
12 DO	12 SO	12 SO	12 MI	12 FR	12 MO	12 MI	12 SA	12 DI	12 DO	12 SO	12 DI
13 FR	13 SA	13 SA	13 DO	13 SA	13 DI	13 DO	13 SO	13 MI	13 FR	13 MO	13 MI
14 SA	14 MO	14 DI	14 FR	14 SO	14 MI	14 FR	14 MO	14 DO	14 SA	14 DI	14 DO
15 SO	15 DI	15 MI	15 SA	15 MO	15 DO	15 SA	15 DI	15 FR	15 SO	15 MI	15 FR
16 MO	16 MI	16 DO	16 SO	16 DI	16 FR	16 SO	16 MI	16 SA	16 MO	16 DO	16 SA
17 DI	17 DO	17 FR	17 MO	17 MI	17 SA	17 MO	17 DO	17 SO	17 DI	17 FR	17 SO
18 MI	17 FR	18 SA	18 DI	18 DO	18 SO	18 DI	18 FR	18 MO	18 MI	18 SA	18 MO
19 DO	18 SA	19 SO	19 MI	19 FR	19 MO	19 MI	19 SA	19 DI	19 DO	19 SO	19 DI
20 FR	19 SO	20 MO	20 DO	20 SA	20 DI	20 DO	20 SO	20 MI	20 FR	20 MO	20 MI
21 SA	20 MO	21 DI	21 FR	21 SO	21 MI	21 FR	21 MO	21 DO	21 SA	21 DI	21 DO
22 SO	21 DI	22 MI	22 SA	22 MO	22 DO	22 SA	22 DI	22 FR	22 SO	22 MI	22 FR
23 MO	22 MI	23 DO	23 SO	23 DI	23 FR	23 SO	23 MI	23 SA	23 MO	23 DO	23 SA
24 DI	23 DO	24 FR	24 MO	24 MI	24 SA	24 MO	24 DO	24 SO	24 DI	24 FR	24 SO
25 MI	24 FR	25 SA	25 DI	25 DO	25 SO	25 DI	25 FR	25 MO	25 MI	25 SA	25 MO
26 DO	25 SA	26 SO	26 MI	26 FR	26 MO	26 MI	26 SA	26 DI	26 DO	26 SO	26 DI
27 FR	26 SO	27 MO	27 DO	27 SA	27 DI	27 DO	27 SO	27 MI	27 FR	27 MO	27 MI
28 SA	27 MO	28 DI	28 FR	28 SO	28 MI	28 FR	28 MO	28 DO	28 SA	28 DI	28 DO
29 SO	28 DI	29 MI	29 SA	29 MO	29 DO	29 SA	29 DI	29 FR	29 SO	29 MI	29 FR
30 MO	29 MI	30 DO	30 SO	30 DI	30 FR	30 SO	30 MI	30 SA	30 MO	30 DO	30 SA
31 DI	30 DO	31 FR	31 MI			31 MO	31 DO		31 DI		31 SO

Winterferien: 22.12.2022–07.01.2023  
Osterferien: 03.04.–22.04.2023

Sommerferien: 24.07.–01.09.2023  
Herbstferien: 23.10.–28.10.2023

Weihnachtsferien:  
27.12.2023–13.01.2024

# Betreuungsangebote für Kinder

Städtische Betreuungsangebote in Kindertagesstätten und Krippen	Plätze einzeln	Plätze ges.	Telefon (06051)
KITA GN, Rappelkiste, Holzgasse 2	Kita Krippe	90 12	102 830470
KITA GN, Abenteuerland, Kinzigstraße 1	Kita	100	100 13203
KITA GN-Roth, Röther Gickel, Nordstraße 10	Kita Krippe	75 12	87 17685
KITA GN-Hailer, Goethes Kinderwelt, Goethestraße 1	Kita	98	98 6590
KITA GN-Höchst, Höchster Frösche, Leipziger Allee 26	Kita	125	125 73912 971256
KITA GN-Haitz, Haitzer Pustebblume, Neuer Weg 26	Kita	50	50 z. Zt. des Redaktionsschlusses noch nicht bekannt
KITA GN-Meerholz, Wiesenzerge, Am Viadukt 22	Kita Krippe	125 12	137 888 5080
KITA GN-Meerholz, Drachennest, Straße der Jugend 5	Kita Krippe	95 12	107 66111
KITA GN-Hailer/Meerholz, Freche Früchtchen, Konrad-Schneider-Weg 3	Kita Krippe	50 36	86 66027
Krippenhaus GN, Die Gewürzkrümel, Am Hallenbad 1	Krippenhaus	72	72 5382764 oder 0176 12362911
Kindertagespflege	Tagespflege	55	55 0152 07737963

In jeder Einrichtung steht eine begrenzte Anzahl von Plätzen für Kinder mit Mittagsversorgung zur Verfügung, außer in der Haitzer Pustebblume. \*Betreuung von Kindern ab dem 1. Lebensjahr (U3/Krippe) / \*\*Betreuung von Kindern ab dem 2. Lebensjahr (U3/Krippe)

Konfessionelle und freie Betreuungsangebote	Plätze einzeln	Plätze ges.	Telefon (06051)
Kath. Kindertagesstätte St. Peter Gelnhausen, GN-Mitte, Am Schlachthaus 8	Kita	50	50 53840-26
Kath. Kindergarten Maria Königin, GN-Meerholz, Schießhausstraße 1 **	Tagesstätte Krippe	25 15	40 53840-19
Waldorfkindergarten Gelnhausen, GN-Mitte, Herzbachweg 40 *	Kindergarten Krippe	44 12	56 53261
Waldkindergarten Gelnhausen, GN-Mitte (nahe Blockhaus)	Kindergarten Krippe	38 12	50 0176 43418192
Waldkindergarten Gelnhausen, GN-Roth	Kindergarten Krippe	28 12	40 0176 43418192
Waldkindergarten Gelnhausen, GN-Höchst (Stempelberg)	Kindergarten Krippe	28 12	40 0176 43418192
Kinderoase Herzachtal Gelnhausen e.V., GN-Mitte, Zum Wartturm 7-9 *	Tagesstätte Krippe	35 12	47 2534

Betreuungsangebote für Grundschulkinder	Plätze	Telefon (06051)
Ganztagsangebot Ysenburgschule „Die gute Laune“, Konrad-Schneider-Weg	variiert	0176 66600676
Elternverein Igelsgrundschule, GN-Höchst, Schulstraße	45	7021411
Betreuungsverein Herzbergschule e.V., GN-Roth, Rathausstraße	25	5184
Förderverein und Betreuung Mäusenest, Grundschule der Philipp-Reis-Schule, Philipp-Reis-Straße	80	2102

Weitere Informationen zu Fragen wie z. B. Gebühren, Öffnungszeiten der Einrichtungen sowie die aktuellen Ferienbetreuungsangebote erhalten Sie über die Abteilung Kinderbetreuung, Familie und Seniorenarbeit im Rathaus.

## Betreuungsangebote in den Sommerferien

Die Stadt Gelnhausen, die katholischen und evangelischen Kirchen aus Gelnhausen-Mitte und Meerholz-Hailer, der Elternverein Igelnest Höchst, der Betreuungsverein Herzbergzwerge der Herzbergschule Roth und der Förderverein Mäusenest der Philipp-Reis-Schule sowie DiGuLa an der Ysenburgschule bieten auch für die Sommerferien 2023 ein umfassendes Betreuungsangebot für Kinder im Alter zwischen 6 und 17 Jahren an.

### Bereits bekannte Angebote

(Stand: November 2022)

#### Stadt Gelnhausen

##### 3. Ferienwoche: 07.–12.08.2023 – Sommerferien – Kindersommer

Für Kinder von 6 bis 12 Jahre – 80 Plätze.  
Anmeldung ab 27.03.2023, Online Anmelde-  
formular, Infos bei Frau Funfack, Tel.: 06051  
830-305.

#### Evangelische Kirchengemeinde Marien- kirche Gelnhausen

##### 1. Ferienwoche: 23.–29.07.2023 – Sommerferien – Stadtferien

Für Schüler Ende 1. Klasse bis 12 Jahre.  
Nur für Stadtmitte, Haitz und Höchst – 84  
Plätze – Anmeldung ab 25.03.2023 – 8 Uhr.

##### 2./3. Ferienwoche: 04.–11.08.2023 – Sommerferien in Ommen/Niederlande

Für Jugendliche von 14 bis 17 Jahren –  
Anmeldung ab 01.12.2022. Anmeldung  
und Infos bei Jugenddiakon Herrn Hartmut  
Winkler, Tel.: 06051 14854,  
[www.evangelische-jugend-gelnhausen.de](http://www.evangelische-jugend-gelnhausen.de)

#### Evangelische Kirche Meerholz-Hailer

##### 2. Woche Osterferien: 13.–22.04.2023 – Konficamp

Für Jugendliche ab 15 Jahren – 20 Plätze.  
Anmeldung bis 30.01.2023.

##### 1./2. Ferienwoche: 26.07.–11.08.2023 – Sommerfreizeit in Joroinen/Finnland

Für Jugendliche ab 14 Jahre – 44 Plätze –  
Anmeldung ab 01.12.2022.

##### 5. Ferienwoche: 21.–25.08.2023 – Ferien- spiele

Für Kinder von 6 bis 12 Jahre – 60 Plätze.  
Anmeldung ab 28.04.2023.

Gemeindezentrum Meerholz-Hailer,  
Kirchweg 1. Anmeldung und Infos bei Herrn  
Andreas Kaufmann, Tel.: 06051 5386671.





## Katholische Kirchengemeinde St. Raphael, Gelnhausen

### 6. Ferienwoche: 28.08.–02.09.2023 – LaMaKö Ferienfreizeit in Schweighausen/ Schwarzwald

Für Kinder von 8 bis 14 Jahre – 35 Plätze –  
Anmeldung ab 02.01.2023. Anmeldung und  
Infos bei Frau Anne Gromer,  
Tel.: 0160 4638193.

## Förderverein der Igelgrund-Schule Höchst e.V.

### 5./6. Ferienwoche: 21.08.–01.09.2023 – Sommerferien – Ferienspiele

Für Grundschulkinder – 25 Plätze. Anmel-  
dung und Infos bei Frau Sandra Arweiler,  
Tel.: 06051 7021411; igelnest@gmx.net

## Betreuungsverein Herzbergschule Roth e.V.

### 2. Ferienwoche: 11.–14.04.2023 – Osterferienbetreuung

Für Kinder von 6 bis 12 Jahre – 20 Plätze –  
Anmeldung bis 08.03.2023.

### 3. Ferienwoche: 17.–21.04.2023 – Osterferienbetreuung

Für Kinder von 6 bis 12 Jahre – 20 Plätze –  
Anmeldung bis 08.03.2023.

### 3. Ferienwoche: 07.–11.08.2023 – Sommerferienbetreuung

Für Kinder von 6 bis 12 Jahre – 20 Plätze –  
Anmeldung bis 21.06.2023.

### 4. Ferienwoche: 14.–18.08.2023 – Sommerferienbetreuung

Für Kinder von 6 bis 12 Jahre –  
20 Plätze – Anmeldung bis 21.06.2023.

### 1. Ferienwoche: 23.–27.10.2023 – Herbstferienbetreuung

Für Kinder von 6 bis 12 Jahre – 20 Plätze –  
Anmeldung bis 20.09.2023.

### 3. Ferienwoche: 08.–12.01.2023 – Winter- ferienbetreuung

Für Kinder von 6 bis 12 Jahre – 20 Plätze –  
Anmeldung bis 29.11.2023.

Die Betreuung findet jeweils von 7:30–  
16:30 Uhr statt. Betreuung Herzbergzwerge,

Rathausstraße 2a, 63571 Gelnhausen-Roth.  
Anmeldung und Infos unter Tel.: 06051  
884975 oder 0157 73395400 oder unter  
ferien@herzbergzwerge.de

## Philipp-Reis-Schule Gelnhausen

### 3. Ferienwoche: 02.–06.01.2023 – Winterferienbetreuung

Für Kinder der 1.–4. Klasse – 20 Plätze –  
Anmeldung bis 16.12.2023.

### 3. Ferienwoche: 17.–21.04.2023 – Osterferienbetreuung

Für Kinder der 1.–4. Klasse – 20 Plätze –  
Anmeldung bis 24.03.2023.

### 1. Ferienwoche: 24.–28.07.2023 – Sommerferienbetreuung

Für Kinder der 1.–4. Klasse – 20 Plätze –  
Anmeldung bis 14.07.2023.

### 2. Ferienwoche: 31.07.–04.08.2023 – Sommerferienbetreuung

Für Kinder der 1.–4. Klasse – 20 Plätze –  
Anmeldung bis 14.07.2023.

### 6. Ferienwoche: 28.08.–01.09.2023 – Sommerferienbetreuung

Für Kinder der 1.–4. Klasse – 20 Plätze –  
Anmeldung bis 14.07.2023.

### 1. Ferienwoche: 23.–28.10.2023 – Herbstferienbetreuung

Für Kinder der 1.–4. Klasse – 20 Plätze –  
Anmeldung bis 13.10.2023.

## Ysenburgschule Hailer-Meerholz, DiGuLa

### 3. Ferienwoche: 02.–06.01.2023 – Winterferienbetreuung

Für Kinder von 6 bis 10 Jahren.

### 1.–3. Ferienwoche: 03.–21.04.2023 – Osterferienbetreuung

Für Kinder von 6 bis 10 Jahren.

### 1.–4. Ferienwoche: 24.07.–18.08.2023 – Sommerferienbetreuung

Für Kinder von 6 bis 10 Jahren.

### 1. Ferienwoche: 24.10.–27.10.2023 – Herbstferienbetreuung

Für Kinder von 6 bis 10 Jahren. Anmel-  
dung und Infos unter Tel.: 0176 66600676.

# Was wird aus dem Kaufhaus Joh?

14

Die Stadtverordnetenversammlung der Barbarossastadt Gelnhausen plant den Verkauf des Areals an einen privaten Investor. Dazu hat sie in ihrer Sitzung am 16.03.2022 den Entschluss zur Aufstellung des Bebauungsplans „Südstadt – Westliches Ziegelhaus“ gefasst.

Seit Jahren steht das alte Kaufhaus Joh leer, nun soll das Areal für eine neue Bebauung und Nutzung verkauft werden. Die Stadtentwicklungsgesellschaft Gelnhausen hat dazu ein detailliertes Ausschreibungsverfahren mit klaren Vorgaben erarbeitet, um geeignete Investoren zu finden.

Anstelle des Joh-Altbaus sollen mehrere einzelne Gebäude in verschiedenen Höhen entstehen. Ziel ist ein architektonisch aufgelockertes, kleinteiligeres Gesamtbild, das sich harmonisch in den Stadtgrundriss einfügt. Handel und Gastronomie, Kultur und Bildung, aber auch Wohngebäude sollen auf dem Areal Platz finden. Fußläufige Verbindungen mit einer zentral gelegenen Piazza sowie Sichtachsen zur Altstadt und eine Öffnung des Straßenraumes zur Kinzig sind in der Planung ebenfalls zu berücksichtigen. Und selbstverständlich spielen auch Nachhaltigkeit und ein gesundes Stadtklima eine wichtige Rolle: So müssen Bewerber in ihren Konzepten Tiefgaragenparkplätze sowie E-Ladestationen vorsehen; die Fronten der Gebäude sollen teilweise begrünt sein,



ebenso die Flachdächer. Der Einsatz von Photovoltaik ist ein Muss, und es sollen heimische Baumaterialien verwendet werden.

Der jeweilige Käufer verpflichtet sich, die Vorgaben der Stadt einzuhalten und innerhalb von drei Jahren die Bebauung abzuschließen. Über die Vergabe des Projekts entscheidet eine kompetente Jury, die sich aus dem Bürgermeister der Stadt Gelnhausen, Mitgliedern des Aufsichtsrates und der Gesellschafterversammlung der Stadtentwicklungsgesellschaft Gelnhausen zusammensetzt.



# Seniorenclubs in der Barbarossastadt Gelnhausen

15

## Seniorenbeauftragte

**Gerlinde Scheuermann,**  
Tel.: 06051 13458,  
seniorenarbeit@gelnhausen.de

## Gelnhausen

**Jutta Hofmann-Engel,**  
Tel.: 06051 830-125,  
j.hofmann-engel@gelnhausen.de

## Hailer

**Gisela Lohse,** Tel.: 06051 69497,  
dielohses.gn1946@gmail.com  
**Christa Grohs,** Tel.: 06051 68170,  
familie.grohs@t-online.de

## Meerholz

**Hans-Dietrich Ullrich,** Tel.: 06051 67357,  
hans-dietrich-ullrich@gmx.net

## Roth

**Annette Alt,** Tel.: 06051 489748,  
annette.alt@arcor.de

## Haitz

**Kunegunde Deuschel,** Tel.: 0170 2919272,  
kuni\_deuschel@web.de  
**Doris Brill,** Tel.: 06051 17536

## Höchst

**Gerlinde Werner,** Tel.: 06051 74276,  
gerlinde.werner@gmx.de

Stand: 11/2022



vbrb.de

Digital und persönlich.  
Wir können beides.

**Einfach für Sie da.**

**Morgen kann kommen.**  
Wir machen den Weg frei.

**Wir freuen uns auf das Gespräch mit Ihnen!**

VR Bank  
Bad Orb-Gelnhausen eG  
Philipp-Reis-Str. 7  
63571 Gelnhausen  
Tel. 06051-8207 0  
E-Mail: info@vbrb.de

 VR Bank  
Bad Orb-Gelnhausen eG



# Stadtbus Gelnhausen

## Verkehrslinienplan

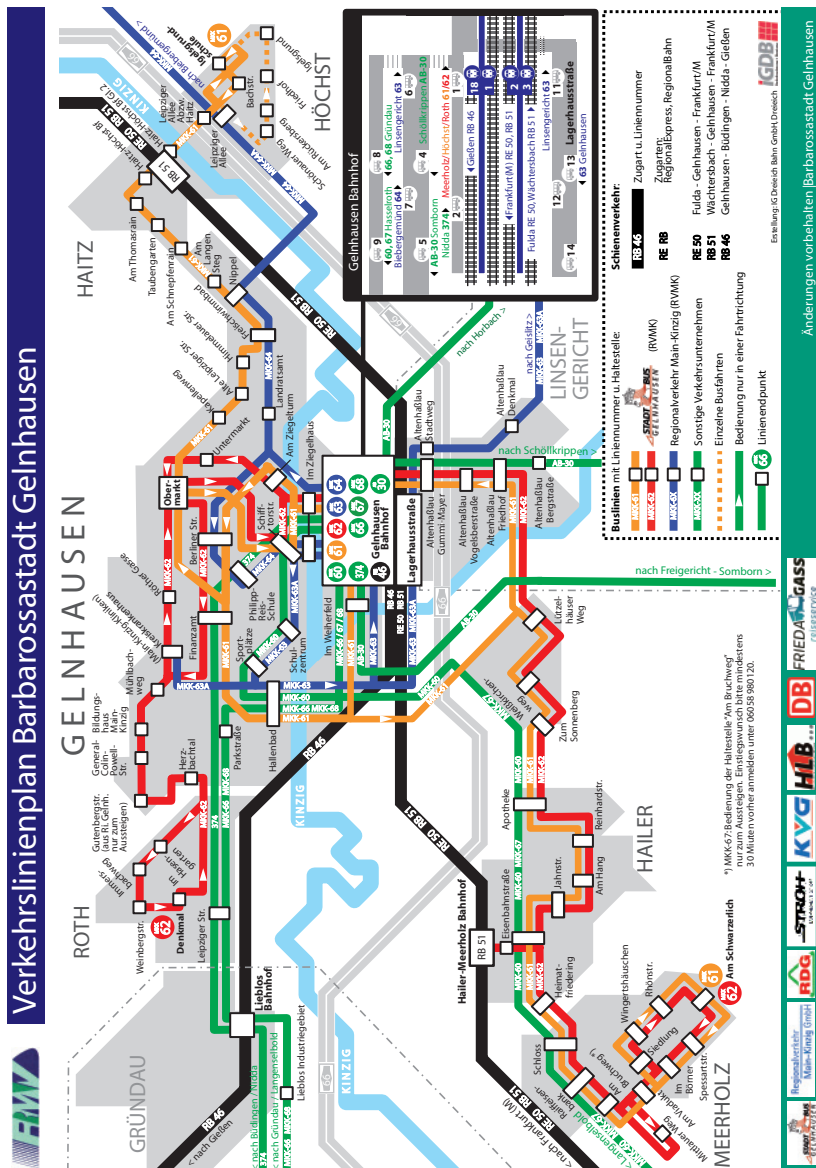

Unser seit vielen Jahren bewährter Stadtbus wird auch 2023 eine bequemere und preisgünstigere Alternative anbieten, ohne Auto in der Stadt mobil zu sein. Durch die gute Anbindung an den Bahn- und Busbahnhof sind Anschlüsse an Züge und Busverbindungen in die Region gut zu erreichen. Der Stadtbus fährt Montag bis Freitag.



# Parken rund um die historische Altstadt

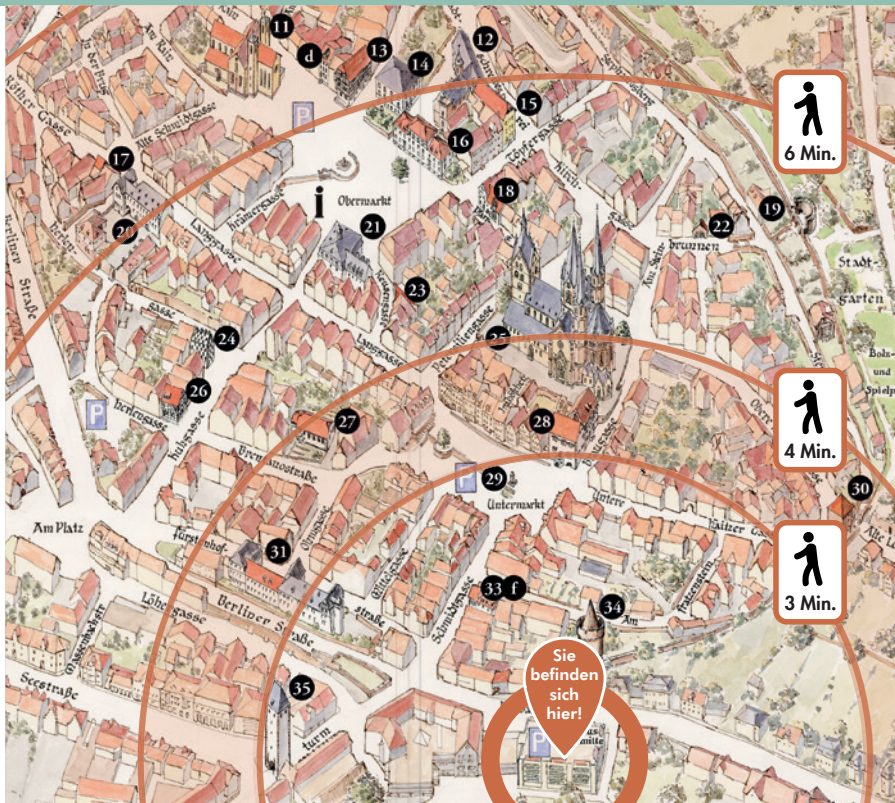

In wenigen Gehminuten von vielen wichtigen Standorten erreichbar: Das Parkhaus Stadtmitte und weitere Parkmöglichkeiten in Gelnhausen verringern den Durchgangsverkehr in der Altstadt und erleichtern die Parkplatzsuche.

Unsere historische Altstadt mit ihrem vielseitigen Einzelhandel und der abwechslungsreichen Gastronomie ist nicht nur bei Gelnhäuserinnen und Gelnhäusern, sondern auch bei unseren Gästen aus nah und fern ein beliebter Anziehungspunkt. Das stellt aber eine Herausforderung für alle dar, die hier parken möchten. Und tatsächlich wünschen

sich die Menschen, die sich in der Altstadt aufhalten, hier auch weniger Verkehr und mehr Grün. Wir möchten deshalb vor allem unsere Gäste dafür sensibilisieren, vermehrt die Parkplätze außerhalb der Altstadt zu nutzen. So ist beispielsweise das Parkhaus Stadtmitte in der Barbarossastraße nur wenige Gehminuten von Untermarkt, Langgasse und Obermarkt entfernt.

Öffnungszeiten: Mo. bis Fr. von 6:30 bis 23:00 Uhr, Sa. von 7:30 bis 23:00 Uhr, Sonntag und Feiertage von 9:00 bis 23 Uhr.

## Beauftragte der Stadt Gelnhausen



**Gute Beratung  
in Ihrer Nähe.**

**Kreissparkasse Gelnhausen**  
Barbarossastraße 2  
63571 Gelnhausen

Telefon +49 6051 825-0  
Telefax +49 6051 825-9915  
info@ksk-gelnhausen.de

ksk-gelnhausen.de



**Kreissparkasse  
Gelnhausen**



**Flüchtlings-  
beauftragter**  
**Dieter Klumb**  
(Tel.: 0152  
26639117)

koordiniert den Einsatz der ehrenamtlich Aktiven in der Flüchtlingsarbeit. Außerdem ist er in Zusammenarbeit mit den Sozialarbeitern und den städtischen Mitarbeitenden Ansprechpartner für die neuen Mitbürgerinnen und Mitbürger, die aus den Kriegsgebieten nach Gelnhausen gekommen sind. Er kümmert sich um das Sammeln von Hilfsgütern, organisiert mit der Stadt sowie Ehrenamtlichen Projekte zur Förderung der Integration und hilft den Neubürgern bei der Wohnraumbeschaffung.



**Senioren-  
beauftragte**  
**Gerlinde  
Scheuermann**  
(Tel.: 06051 13458,  
seniorenarbeit@  
gelnhausen.de)

wird die bereits vorhandenen Einrichtungen und Organisationen mit Rat und Tat unterstützen sowie kulturelle Angebote fördern und fördern. Als Bindeglied zwischen Seniorinnen und Senioren und der Verwaltung hin zur Verwaltung möchte sie somit auch die Arbeit des Bürgermeisters unterstützen, wann immer es in seinen Amtsgeschäften um Seniorinnen und Senioren geht.



**Frauen- und Gleichstellungsbeauftragte**  
**Heike Schmidt,**  
**Dipl.-Betriebswirtin (Tel.: 06051 830-128)** steht

Frauen beratend, unterstützend und fördernd zur Seite. Sie arbeitet mit Frauengruppen, -vereinen, -initiativen und -organisationen zusammen. Frauen erhalten Unterstützung im Gespräch und für Fachfragen Informationen über entsprechende Beratungsstellen.



**Ehrenamtslotse**  
**Edmund Bechtold**  
**(Tel.: 06051 4659)** steht den

Gelnhäuser Vereinen als Ansprechpartner zur Verfügung. Aber auch Personen, die sich ehrenamtlich betätigen möchten – sei es bei einem zeitlich befristeten Projekt oder für eine längerfristige Tätigkeit – finden in ihm einen Lotsen zu den gesuchten Aktivitäten.



**Kinderbeauftragter**  
**Jürgen Engel**  
**(Tel.: 06051 18730)**

vertritt seit 1993 die Interessen der Kinder und Jugendlichen in der Stadt gegenüber den städtischen Gremien. Er kümmert sich unter anderem um die Gestaltung und Neuanlage von Spielplätzen, Skateboardanlagen, verkehrsberuhigten Bereichen und vieles andere mehr.



**Behindertenbeauftragter**  
**Walter Triebel**  
**(Tel.: 06051 830-830)**

versucht mit Rat und Tat, behinderten Menschen zur Seite zu stehen. „Das ist sehr vielseitig und reicht vom Kleinkind, das Hilfe braucht, bis zu den ältesten Bürgerinnen und Bürgern der Stadt Gelnhausen. Zwei Beispiele: Jemand informiert sich, ob der Bahnhof behindertengerecht ausgestattet ist. Oder eine Mutter fragt nach einem Integrationsplatz für ihr dreijähriges behindertes Kind.“

**Datenschutzbeauftragter**  
**Rechtsanwalt Konrad Dörner**  
**(Tel.: 06051 830-200, Fax: 06051 830-113,**  
**datenschutz@gelnhausen.de)**

**Integrationskommission**  
**Sahin Gözel,**  
**stellv. Vorsitzender**  
**(Tel.: 0176 40561309)**



# Ortsgerichte und Schiedsämter

20



**Ortsgerichte sind Hilfsorgane des Amtsgerichtes und haben folgende Aufgaben:**

## **Beglaubigungen**

Unterschriften und Abschriften werden beglaubigt, wenn die Personen, die die Unterschriften vollzogen oder die Abschrift vorgelegt haben, im Bezirk des Ortsgerichtes ihren Wohnsitz oder ihren ständigen Arbeitsplatz haben.

## **Sterbefallanzeige und Nachlasssicherung**

Auf Ersuchen des Amtsgerichtes erteilt der Ortsgerichtsvorsteher über den Sterbefall von Personen, die in dem Bezirk des Ortsgerichtes ihren letzten Wohnsitz hatten, eine

Sterbefallanzeige. Der Ortsgerichtsvorsteher trifft bei Bedarf bis zur Annahme von Erbschaften die zur Sicherung eines Nachlasses notwendigen Maßnahmen.

## **Mitwirkung bei der Festsetzung von Grundstücksgrenzen**

Das Ortsgericht wirkt auf Antrag eines Beteiligten bei der Feststellung und Erhaltung von Grundstücksgrenzen, insbesondere bei der Errichtung fester Grenzzeichen, mit.

## **Schätzungen**

Auf Antrag eines Beteiligten schätzt das Ortsgericht Grundstücke, bewegliche Sachen sowie Grundstücksnutzungen.





### Gelnhausen I

Zuständig für Gelnhausen-Mitte, Hailer, Haitz und Roth: Thomas Rehbein (Ortsgerichtsvorsteher), : og-gn1@gelnhausen.de, Jahnstraße 7, 63571 Gelnhausen, Sprechstunde: Di. 18:00–19:30 Uhr und nach Vereinbarung, Tel.: 06051 830-254.

Ortsgerichtsschöffen: Joachim Kühl (Stellvertreter), Erhard Bartel, Albert Kirchner und Walther Müller.

### Gelnhausen II

Zuständig für Gelnhausen-Höchst: Alfred Walter, Schulstraße 50, 63571 Gelnhausen, Tel.: 06051 74349. Sprechstunde nach Vereinbarung. Ortsgerichtsschöffen: Esther Hummel (Stellvertreterin), Mario Günther, Ludwig Häuser und Walter Spahn.

### Gelnhausen III

Zuständig für Gelnhausen-Meerholz: Helmut Riedl, Unterdorfstraße 36, 63571 Gelnhausen, Tel.: 06051 66726, Sprechstunde nach Vereinbarung. Ortsgerichtsschöffen: Alfred v. Gazali (Stellvertreter), Hanns-Peter Engels, Alfred Jakob und Horst Sperzel.

### Schiedsamt

Der Schiedsman ist ehrenamtlich tätig und hat die Aufgabe, in bestimmten Strafsachen und bürgerlichen Rechtsstreitigkeiten zu schlichten.

In etwa der Hälfte der Fälle kommt es zur Einigung. Wegen Hausfriedensbruch, Beleidigung, Verletzung des Briefgeheimnisses, Körperverletzung, Bedrohung und Sachbeschädigung ist eine Privatklage erst zulässig, nachdem ein Sühneversuch vor dem Schiedsman erfolglos geblieben ist.

Auf Antrag einer der beiden Parteien findet auch in zivilrechtlichen Streitigkeiten über vermögensrechtliche Ansprüche eine Sühneverhandlung vor dem Schiedsman statt. Aus einem vor diesem abgeschlossenen Vergleich kann nach der Erteilung der Vollstreckungsklausel durch das Amtsgericht die Zwangsvollstreckung betrieben werden.

### Gelnhausen I

Zuständig für Mitte, Haitz, Höchst und Roth: Tanja Relecker, Am Haidenkopf 8, 63571 Gelnhausen (Haitz), Tel.: 06051 7086652.

### Gelnhausen II

Zuständig für Hailer und Meerholz: Helmut Riedl, Unterdorfstraße 36, 63571 Gelnhausen (Meerholz), Tel.: 06051 66726.



Bestattungshaus *Gueth*  
Ihr zuverlässiger Begleiter im Trauerfall



Gelnhausen  
Tel. 06051/2538

[www.bestattungshaus-gueth.de](http://www.bestattungshaus-gueth.de)

# Abfallentsorgung in der Barbarossastadt Gelnhausen

22



Alle Müllbehälter sind morgens ab 6 Uhr zur Leerung an der Straße bereitzustellen.

## Restmüll

Zum Hausmüll oder Restabfall zählen feste, gemischte Abfälle, die bei der normalen Haushaltsführung in Privathaushalten entstehen. Solche Abfälle sind zum Beispiel: Staubsaugerbeutel, Windeln und andere Hygieneartikel, kalte Asche, Kehrriech, Kleintier- und Katzenstreu, Porzellan, Tapeten und beschichtete Papiere wie Geschenk- und Backpapiere.

Farben sind kein Sondermüll, sondern normaler Restmüll. Es wird empfohlen, die Farbe mit aufsaugenden Materialien zu versehen.

Bauschutt wie Putz-, Fliesen- und Mörtelreste hingegen sind auch in kleinen Mengen kein Restmüll und werden am Wertstoffhof entgegengenommen.

Für vorübergehend anfallende Mengen sind gegen Gebühr spezielle Kunststoffsäcke für Restmüll an der Infothek im

Rathaus, im Stadtteilbüro Hailer/Meerholz (Jahnstraße 7) und im Wertstoffhof erhältlich. Von dem Abfuhrunternehmen dürfen auch nur diese Säcke mitgenommen werden!

Für die Entsorgung von Windeln gibt es im Rathaus und im Stadtteilbüro Hailer/Meerholz kostenfreie Windelsäcke, die mit der Restmülltonne abgeholt werden. Die Säcke werden zur Leerung neben die Restmülltonne gestellt.

---

## Biomüll

Hierzu zählt jeder organische Abfall. Für eine saubere Biotonne verpacken Sie Ihre Bioabfälle bitte nur in (Zeitung-) Papier. Plastiktüten (auch die kompostierfähigen) sind nicht zur Entsorgung von organischen Abfällen geeignet. Innerhalb des Produktionsprozesses der Entsorgungs-Anlagen werden auch kompostierbare Beutel nicht vollständig biologisch abgebaut. Die Zersetzungszeit dieser Tüten liegt deutlich über

den Produktionszeiten.

Sollten Sie selbst kompostieren und damit auf die **Biotonne verzichten** wollen, stellen Sie bitte einen Antrag auf Befreiung vom Anschluss- und Benutzungszwang. Einen Vordruck finden Sie u.a. unter [www.gelnhausen.de](http://www.gelnhausen.de).

Für vorübergehend anfallende Mehrmengen sind gegen Gebühr spezielle Papiersäcke für Biomüll an der Infothek im Rathaus und im Stadtteilbüro Hailer/Meerholz (Jahnstraße 7) erhältlich. **Von dem Abfuhrunternehmen dürfen auch nur diese Säcke mitgenommen werden!**

---

### Papiermüll

In die Papiertonne gehören nur unbe-schichtete und nicht verunreinigte Papiere. Dazu zählen: Briefe und Briefumschläge (ohne Sichtfenster), Kartons, Eierkartons, Hefte und Bücher ohne Kunststoffeinband, Hochglanzpapier, Kataloge und Werbeprospekte, Magazine und Zeitschriften, Papiertüten und Papiertragetaschen, Zeitungen.

**In die Papiertonne gehören u. a. nicht:** Aufkleber und Etiketten, beschichtete Papiere, Butterbrot-papiere, beschmutzte Brot- und Brötchentüten, Durchschlag- und Kohlepapier, Fotos, Getränkekartons, nassfest imprägnierte und /oder geleimte Papiere und Pappen, Pizzakartons und Verpackungen von TK-Ware, Tapeten (auch nicht benutzte Rollen), verschmutzte Verpackungen, Wachspapier, Taschentücher, Servietten oder Küchenkrepp.

**Größere Mengen Altpapier**, die nicht in den vorgehaltenen Gefäßen gesammelt werden können, werden kostenlos am Wertstoffhof und an der Deponie Hailer entgegen-genommen.

---

### Glas

Für Altglas stehen entsprechende Sammelbehälter im Stadtgebiet bereit. Sie finden eine Aufstellung für zugelassene Altglas- und Altkleidercontainer in diesem Heft auf Seite 35.

Glas ist ein wertvoller Rohstoff. Wichtig ist jedoch, dass wirklich nur **resteentleerte Glasverpackungen** wie z. B. Getränkeflaschen aus Glas, Konservengläser, Flakons aus Glas und sonstiges Verpackungsglas in die Sammelbehälter eingeworfen werden, immer nach Farben getrennt. Farben, die nicht zuzuordnen sind, wie z. B. blaues Glas, gehören ins Grünglas. Nicht in die Glascontainer gehören Kristallgläser, Spiegel, Fensterscheiben, Lampenschirme und Glühbirnen.

---

### Müllgefäße

Zweimal pro Monat bietet die Stadt Gelnhausen zusammen mit der Firma Weisgerber einen kostenfreien **Tauschservice von Mülltonnen** zu festen Terminen an. Zu diesen Terminen können Tonnen abgeholt, gegen eine andere Größe oder im Falle eines Defektes getauscht werden.

Die Termine können Sie unter **06051 830-144 / -148** oder unter [steueramt@gelnhausen.de](mailto:steueramt@gelnhausen.de) erfragen und sich ggf. hierzu anmelden.

**Ab Anfang des Jahres ist es möglich, alles rund um Müllgefäße online zu erledigen.**

---



**Wir sind für Sie da:**

**Öffnungszeiten für Privatkunden:**

Mo. – Fr. 14:00 – 17:00 Uhr • Sa. 08:00 – 12:30 u. 13:00 – 15:00 (Winter 14:00) Uhr

- Annahme von Grünschnitt
- Verkauf von Erden, Rindenmulch und mehr...

**HOFGUT BAYHA**  
KOMPOSTIERUNGSANLAGE SCHMIDT

63589 Linsengericht-Altenhaßlau

Tel. 06051 977033 • [www.hofgut-bayha.de](http://www.hofgut-bayha.de)

**Preiswert • regional • umweltfreundlich**

## Gartenabfall

Sperriger Gartenabfall wird zweimal jährlich eingesammelt. Die Abfuhrtermine entnehmen Sie bitte dem Abfallkalender. Mitgenommen werden dabei Äste, Zweige, größere Gartenstauden, mit Schnur gebündelt – maximale Länge 1,50 m, und Laub in handelsüblichen Papiersäcken oder Pappkartons verpackt. Nicht mitgenommen werden Baumwurzeln sowie Äste und Stämme mit einem Durchmesser von mehr als 15 cm und Plastiksäcke.

Bei größeren Mengen Gartenabfall zwischen den Abfuhrterminen empfehlen wir die Abgabe bei der Kompostierungsanlage Gründau-Lieblos oder bei dem Hofgut Bayha in Linsengericht. Weitere Entsorgungsmöglichkeiten:

**Kompostierungsanlage Gründau-Lieblos**, An der Tiefen Brücke, Tel.: 06051 12040, Anfahrt: B457 Richtung Büdingen, Abzweigung Richtung Niedergründau

Öffnungszeiten: Di.–Fr. 7:30–12:00 Uhr und 12:30–16:00 Uhr, Sa. 7:30–12:30 Uhr.

Von Januar bis März ist die Anlage nur in den ungeraden Wochen geöffnet.

**Hofgut Bayha**, Adresse: Hofgut Bayha 1, 63589 Linsengericht, Tel.: 06051 977033

Öffnungszeiten Privatkunden: Mo.–Fr. 14:00–17:00 Uhr, Sa. 8:00–12:30 Uhr und 13:00–15:00 Uhr.

## Verpackungen/ Gelber Sack

**Verkaufsverpackungen** aus Metallen, Kunststoffen und Verbundstoffen – mit Ausnahme von Glas und Papier – werden mit den „Gelben Säcken“ im Auftrag des Dualen System Deutschland durch die Firma Remondis Langenselbold eingesammelt.

Achten Sie bei der Vorsortierung Ihres Abfalls bitte auf die Hinweise auf den „Gelben Säcken“; falsch befüllte Säcke bleiben stehen!

Bei **Fragen und Reklamationen** wenden Sie sich bitte direkt an die Firma Remondis unter der **Tel.: 06184 92720**.

**Gelbe Säcke** erhalten Sie an der Infothek im Rathaus, im Stadtteilbüro Hailer/Meerholz (Jahnstraße 7) oder beim Fahrer der Sammelfahrzeuge der Firma Remondis.

Außerdem gibt es die Säcke bei folgenden Geschäften: Bäckerei Pfeifer, GN-Höchst; Kaufhaus Lauber, GN-Meerholz; Nahkauf, GN-Haitz.

## Sonderabfall

**Sonderabfälle** sind in besonderem Maß gesundheits- und umweltgefährdend, brennbar, ätzend oder explosiv.

**Zu Sonderabfällen zählen:** Öle, Fette, Spraydosen (auch leer) sowie alle Chemikalien für Haus und Garten. Ausnahmen: Farbreste und Medikamente – sie sind in

der Restmülltonne zu entsorgen. Ebenfalls angenommen werden Druckerpatronen und Tonerkartuschen. Sie sollten in Plastiktüten verpackt sein. Bei Explosivstoffen wie Munition oder Feuerwerkskörpern fragen Sie bitte bei der örtlichen Polizeistation nach.

**Haushaltsübliche Kleinmengen** können Sie kostenfrei beim Sondermüllmobil abgeben; Termine und Standorte finden Sie in diesem Heft auf Seite 36 oder diese können Sie auf der **Homepage der Stadt Gelnhausen** abrufen. Aus Kapazitätsgründen können maximal 100 kg (Gesamtgewicht aller Abfallstoffe und Behältnisse zusammen) von Privathaushalten angenommen werden, wobei die einzelnen Behälter 20 kg nicht überschreiten dürfen.

**Bitte beachten Sie, dass bei extremen winterlichen Straßenverhältnissen die Sammlungen ersatzlos ausfallen müssen, da für das Sondermüllmobil die gleichen Fahrverbote gelten wie für andere Gefahrguttransporte.**

Fallen in Haushalten größere Mengen an (Behälter Größer als 20 kg, aber maximal 100 kg Gesamtgewicht), können diese ebenso wie flüssige Wandfarben im Abfallwirtschaftszentrum (Deponie Hailer) entsorgt werden.

**Mengen über 100 kg Sonderabfall** können nur nach vorheriger Anmeldung unter Tel.: 06661 609665 zur stationären Sammelstelle nach Schlüchtern, Gartenstraße 39, gebracht werden. Näheres hierzu erfahren Sie unter [www.abfallwirtschaft-mkk.de](http://www.abfallwirtschaft-mkk.de).

### **Sperrmüll/Altmittel**

Sperrmüll wird einmal im Monat nach Anmeldung gegen Gebühr von 0,33 €/kg abgeholt. Der Sperrmüll wird vor Ort im Wagen gewogen. Anschließend erhält der anmeldende Haushalt eine Rechnung per Post.

**Abholtermine** sind: 19.01./22.02./16.03./19.04./10.05./15.06./11.07./10.08./18.09./24.10./24.11./12.12.

**Eine Anmeldung ist zwingend erforderlich!** Widerrechtlich abgestellter Müll ist eine illegale Müllentsorgung und wird vom Ordnungsamt verfolgt.

Die Anmeldung des Sperrmülls ist max. bis 4 Werktage vor den angegebenen Abfuhrterminen möglich. Anmeldungen können telefonisch (06051 830 -144/-148), per E-Mail ([steueramt@gelnhausen.de](mailto:steueramt@gelnhausen.de)) oder über unsere Online-Dienste unter [www.gelnhausen.de](http://www.gelnhausen.de) vorgenommen werden.

Auch am Wertstoffhof wird Sperrmüll entgegengenommen. Jeder Haushalt hat pro Anlieferungstag 50 kg Freimenge, jedes weitere Kilo wird mit 0,28€ berechnet.

Außerdem kann Sperrmüll gegen Gebühr beim Abfallwirtschaftszentrum des MKK (Mülldeponie Hailer) angeliefert werden. Weitere Informationen unter [www.abfallwirtschaft-mkk.de](http://www.abfallwirtschaft-mkk.de) und unter Tel.: 06051 8898-0.

### **Elektrogeräte**

**Elektrokleinstgeräte** können auch beim Wertstoffhof der Stadt Gelnhausen kostenfrei abgegeben werden (z. B. Elektrische Zahnbürsten).

**Elektrogeräte jeder Größe** können kostenfrei abgegeben werden beim Abfallwirtschaftszentrum (Deponie Hailer). Anfahrt: L3202 Richtung Freigericht, Tel.: 06051 8898-0, Öffnungszeiten: Mo.–Fr. 7:30–12:00 Uhr und 12:30–16:00 Uhr, Sa. 7:30–12:30 Uhr.

**Elektrogroßgeräte** werden von der Firma AQA GmbH kostenlos abgeholt.

**Abgeholt werden** z. B. Kühlgeräte, Gefriertruhen, Elektroherde, Mikrowellengeräte, Geschirrspülmaschinen, Dunstabzugshauben, Waschmaschinen, Wäschetrockner, Fernseher, Monitore, Computer und Drucker. AQA GmbH, Anmeldung und Beratung unter

der Service-Tel.: 06051 9710-33333. Mo.–Do.  
8:00–16:00 Uhr, Fr. 8:00–13:30 Uhr.

### Altkleider

**Textilien und Schuhe** nimmt die Kleiderkammer des DRK, Frankfurter Straße 34 in Gelnhausen entgegen. Außerdem stehen im Stadtgebiet **Sammelbehälter** von diversen Firmen. Die entsprechend beschrifteten Behälter vom Deutschen Roten Kreuz (DRK) sowie Malteser Hilfsdienst finden Sie in der Auflistung in diesem Heft auf Seite 35.

### Wertstoffhof

Damit Gelnhäuser Bürger verwertbare Abfälle von ihrer Liegenschaft kostenfrei entsorgen können, gibt es den Wertstoffhof, der von der Entsorgungsfirma Remondis betrieben wird. Hier können Sie unter anderem **folgende Wertstoffe abgeben**: Altmetall, Papier, Kartonagen, Altkleider, unbehandeltes Altholz, Korken, Feuerlöscher, Leuchtstoffröhren, unverpackt (bis zu 5 Stück), Energiesparlampen, Batterien (keine Fahrradbatterien/Akkus), CDs, DVDs, alte Röntgenbilder und Mobiltelefone. **Ab Anfang des Jahres gibt es auf der städtischen Internetseite eine Übersichtsliste was angenommen wird.**

Gegen Gebühr werden reiner **Bauschutt** in kleinen Mengen sowie **Sperrmüll** entge-

genommen. Die Gebühren entnehmen Sie bitte dem dortigen Aushang.

Auf dem **Wertstoffhof** dürfen nur reiner Bauschutt und nicht Baumischabfälle angenommen werden. HBCD-haltige Abfälle können unter vorheriger Anmeldung beim Abfallwirtschaftszentrum (Deponie Hailer) entsorgt werden. Folgende Abfälle können Sie hier **nicht abgeben**: Altöl, Reifen, Sandstein, Elektrogroßgeräte, Bildschirme, Sonderabfall, Styropor, Abfälle für die Bio- und Restmülltonne sowie holzschutzbehandeltes Holz, z. B. Zäune, Fenster, Außentüren. Dieses behandelte Holz wird gegen Gebühr beim Abfallwirtschaftszentrum (Deponie Hailer) angenommen. **Um den Wertstoffhof nutzen zu können, benötigen Sie zum Nachweis Ihres Wohnsitzes Ihren Personalausweis.**

Wertstoffhof, Lagerhausstraße 16, Anfahrt: über L3202, Autobahnanschluss West gegenüber der Auffahrt zur A66 Richtung Hanau/Frankfurt. Tel. während der Öffnungszeiten: **06051 9785-11**, Öffnungszeiten: Di. und Do. 13:00–17:00 Uhr, Sa. 9:00–13:00 Uhr. Weitere Fragen zur städtischen Abfallentsorgung werden unter **06051 830-144/-148** oder unter [steueramt@gelnhausen.de](mailto:steueramt@gelnhausen.de) beantwortet.

Die Abfallberatung des MKK ist unter Tel.: **06051 8898-0** zu erreichen.



Schreinerei **Gueth**

**Meisterbetrieb in der 8. Generation**

63571 Gelnhausen | Am Rain 12  
Tel. 0 60 51 / 25 38 | Fax 0 60 51 / 1 33 31  
E-Mail: [schreinerei@gueth-gelnhausen.de](mailto:schreinerei@gueth-gelnhausen.de)

**Bau- und Möbelschreinerei**  
Holzarbeiten für innen und außen

Türen und Fenster  
aus Holz, Kunststoff und Alu

Neuanfertigungen

Reparaturen

**Beratung, Planung, Ausführung**



Fordern Sie uns,  
indem Sie uns Ihren Bedarf mitteilen!

# Weisgerber

Umweltservice

- Containerdienst
- Abfallannahme
- Recycling & Umweltservice

Eine runde Sache in  
puncto Entsorgung!

Unser Standort

in Nidderau:

Liebigstr. 8-12, 61130 Nidderau

Telefon: 0 61 87 / 2 07 55 61

in Wächtersbach:

Industriestr. 52, 63607 Wächtersbach

Telefon: 0 60 53 / 7 06 89 0

Fax: 0 60 53 / 7 06 89 69

[www.weisgerber-umweltservice.de](http://www.weisgerber-umweltservice.de)



## Ihr Spezialist für Arbeitsrecht

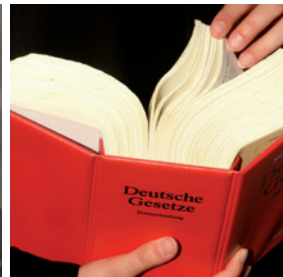

### Thilo Allwardt

Rechtsanwalt, Fachanwalt für Arbeitsrecht und Mediator

Am Ziegelturm 16 • 63571 Gelnhausen  
Tel.: 06051 8857711 • E-Mail: [Kanzlei@RA-Allwardt.de](mailto:Kanzlei@RA-Allwardt.de)

# Abfallkalender 2023

## Abfuhrbezirke Gelnhäusen



mein-abfallkalender.de  
 Informiert tagesgenau

<https://gelnhäusen.mein-abfallkalender.de>

Einfach den QR-Code mit dem Smartphone über eine Scanner-App einscannen. Schon wird der Abfallkalender angezeigt. Der Abfallkalender ist dann dauerhaft in der Scanner-App gespeichert, so dass hier Abfuhrtermine und andere Infos jederzeit nachgeschaut werden können.

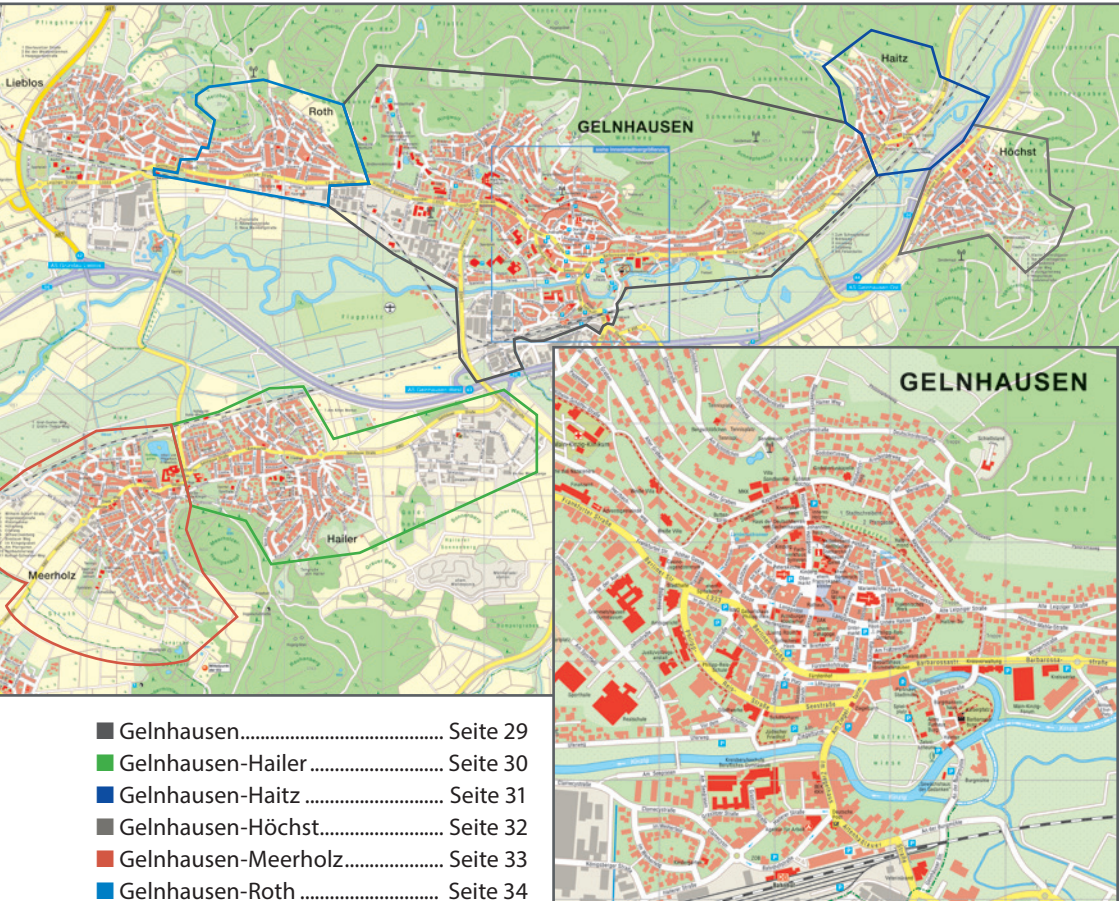

# Abfallkalender 2023

## Gelnhausen

Januar		
Di	03.	Biomüll
Mi	04.	Gelber Sack
Do	05.	Restmüll
Mi	11.	Weihnachtsbäume
Do	12.	Papier
Di	17.	Biomüll
Mi	18.	Gelber Sack
Do	19.	Restmüll
Di	31.	Biomüll
Februar		
Mi	01.	Gelber Sack
Do	02.	Restmüll
Do	09.	Papier
Di	14.	Biomüll
Mi	15.	Gelber Sack
Do	16.	Restmüll
Di	28.	Biomüll
März		
Mi	01.	Gelber Sack
Do	02.	Restmüll
Do	09.	Papier
Di	14.	Biomüll
Mi	15.	Gelber Sack
Do	16.	Restmüll
Di	28.	Biomüll
Mi	29.	Gelber Sack
Do	30.	Restmüll
April		
Do	06.	Papier
Di	11.	Biomüll
Do	13.	Restmüll
		Gelber Sack
Do	20.	Gartenabfälle
Di	25.	Biomüll
Mi	26.	Gelber Sack
Do	27.	Restmüll

Mai		
Mi	03.	Biomüll
Do	04.	Papier
Di	09.	Biomüll
Mi	10.	Gelber Sack
Do	11.	Restmüll
Di	16.	Biomüll
Di	23.	Biomüll
Mi	24.	Gelber Sack
Do	25.	Restmüll
Mi	31.	Biomüll
Juni		
Do	01.	Papier
Di	06.	Biomüll
Mi	07.	Gelber Sack
Fr	09.	Restmüll
Di	13.	Biomüll
Di	20.	Biomüll
Mi	21.	Gelber Sack
Do	22.	Restmüll
Di	27.	Biomüll
Do	29.	Papier
Juli		
Di	04.	Biomüll
Mi	05.	Gelber Sack
Do	06.	Restmüll
Di	11.	Biomüll
Di	18.	Biomüll
Mi	19.	Gelber Sack
Do	20.	Restmüll
Di	25.	Biomüll
Do	27.	Papier
August		
Di	01.	Biomüll
Mi	02.	Gelber Sack
Do	03.	Restmüll
Di	08.	Biomüll
Di	15.	Biomüll
Mi	16.	Gelber Sack
Do	17.	Restmüll
Di	22.	Biomüll
Do	24.	Papier
Di	29.	Biomüll
Mi	30.	Gelber Sack
Do	31.	Restmüll

September		
Di	05.	Biomüll
Di	12.	Biomüll
Mi	13.	Gelber Sack
Do	14.	Restmüll
Di	19.	Biomüll
Do	21.	Papier
Di	26.	Biomüll
Mi	27.	Gelber Sack
Do	28.	Restmüll
Oktober		
Mi	04.	Biomüll
Di	10.	Restmüll
		Biomüll
Mi	11.	Gelber Sack
Di	17.	Biomüll
Do	19.	Papier
Di	24.	Biomüll
Mi	25.	Gelber Sack
		Gartenabfälle
Do	26.	Restmüll
Di	31.	Biomüll
November		
Di	07.	Biomüll
Mi	08.	Gelber Sack
Do	09.	Restmüll
Di	14.	Biomüll
Do	16.	Papier
Di	21.	Biomüll
Mi	22.	Gelber Sack
Do	23.	Restmüll
Di	28.	Biomüll
Dezember		
Di	05.	Biomüll
Mi	06.	Gelber Sack
Do	07.	Restmüll
Do	14.	Papier
Di	19.	Biomüll
Mi	20.	Gelber Sack
Do	21.	Restmüll

**Hinweis:** Sondermüll-Sammelstellen und -zeiten siehe S. 36. Gartenabfall bündeln oder in Papiersäcke füllen – keine Plastiksäcke benutzen. Kühlgeräte und Altmetall anmelden, siehe S. 25.



# Abfallkalender 2023

## Gelnhausen-Hailer

30

Januar		
Do	05.	Gelber Sack Biomüll
Fr	06.	Restmüll
Sa	07.	Weihnachtsbäume
Fr	13.	Papier
Do	19.	Gelber Sack Biomüll
Fr	20.	Restmüll
Februar		
Do	02.	Gelber Sack Biomüll
Fr	03.	Restmüll
Fr	10.	Papier
Do	16.	Gelber Sack Biomüll
Fr	17.	Restmüll
März		
Do	02.	Gelber Sack Biomüll
Fr	03.	Restmüll
Fr	10.	Papier
Do	16.	Gelber Sack Biomüll
Fr	17.	Restmüll
Do	30.	Gelber Sack Biomüll
Fr	31.	Restmüll
April		
Do	06.	Papier
Do	13.	Biomüll
Fr	14.	Gelber Sack Restmüll
Fr	21.	Gartenabfälle
Do	27.	Gelber Sack Biomüll
Fr	28.	Restmüll

Mai		
Fr.	05.	Biomüll Papier
Do	11.	Gelber Sack Biomüll
Fr	12.	Restmüll
Mi	17.	Biomüll
Do	25.	Gelber Sack Biomüll
Fr	26.	Restmüll
Juni		
Do	01.	Biomüll
Fr	02.	Papier
Mi	07.	Biomüll
Fr	09.	Restmüll
		Gelber Sack
Do	15.	Biomüll
Do	22.	Gelber Sack Biomüll
Fr	23.	Restmüll
Do	29.	Biomüll
Fr	30.	Papier
Juli		
Do	06.	Gelber Sack Biomüll
Fr	07.	Restmüll
Do	13.	Biomüll
Do	20.	Gelber Sack Biomüll
Fr	21.	Restmüll
Do	27.	Biomüll
Fr	28.	Papier
August		
Do	03.	Biomüll
		Gelber Sack
Fr	04.	Restmüll
Do	10.	Biomüll
Do	17.	Gelber Sack Biomüll
Fr	18.	Restmüll
Do	24.	Biomüll
Fr	25.	Papier
Do	31.	Gelber Sack Biomüll

September		
Fr	01.	Restmüll
Do	07.	Biomüll
Do	14.	Gelber Sack Biomüll
Fr	15.	Restmüll
Do	21.	Biomüll
Fr	22.	Papier
Do	28.	Gelber Sack Biomüll
Fr	29.	Restmüll
Oktober		
Do	05.	Biomüll
Do	12.	Gelber Sack Biomüll
Fr	13.	Restmüll
Do	19.	Biomüll
Fr	20.	Papier
Do	26.	Gelber Sack Biomüll
		Gartenabfälle
Fr	27.	Restmüll
November		
Do	02.	Biomüll
Do	09.	Gelber Sack Biomüll
Fr	10.	Restmüll
Do	16.	Biomüll
Fr	17.	Papier
Do	23.	Gelber Sack Biomüll
Fr	24.	Restmüll
Do	30.	Biomüll
Dezember		
Do	07.	Gelber Sack Biomüll
Fr	08.	Restmüll
Fr	15.	Papier
Do	21.	Gelber Sack Biomüll
Fr	22.	Restmüll



**Hinweis:** Sondermüll-Sammelstellen und -zeiten siehe S. 36. Gartenabfall bündeln oder in Papiersäcke füllen – keine Plastiksäcke benutzen. Kühlgeräte und Altmetall anmelden, siehe S. 25.

# Abfallkalender 2023

## Gelnhausen-Haitz

Januar		
Mo	02.	Restmüll
Di	03.	Biomüll
Do	05.	Gelber Sack
Do	12.	Papier
Sa	14.	Weihnachtsbäume
Mo	16.	Restmüll
Di	17.	Biomüll
Do	19.	Gelber Sack
Mo	30.	Restmüll
Di	31.	Biomüll
Februar		
Do	02.	Gelber Sack
Do	09.	Papier
Mo	13.	Restmüll
Di	14.	Biomüll
Do	16.	Gelber Sack
Mo	27.	Restmüll
Di	28.	Biomüll
März		
Do	02.	Gelber Sack
Do	09.	Papier
Mo	13.	Restmüll
Di	14.	Biomüll
Do	16.	Gelber Sack
Mo	27.	Restmüll
Di	28.	Biomüll
Do	30.	Gelber Sack
April		
Do	06.	Papier
Di	11.	Restmüll
		Biomüll
Fr	14.	Gelber Sack
Fr	21.	Gartenabfälle
Mo	24.	Restmüll
Di	25.	Biomüll
Do	27.	Gelber Sack

Mai		
Mi	03.	Biomüll
Do	04.	Papier
Mo	08.	Restmüll
Di	09.	Biomüll
Do	11.	Gelber Sack
Di	16.	Biomüll
Mo	22.	Restmüll
Di	23.	Biomüll
Do	25.	Gelber Sack
Mi	31.	Biomüll
Juni		
Do	01.	Papier
Mo	05.	Restmüll
Di	06.	Biomüll
Fr	09.	Gelber Sack
Di	13.	Biomüll
Mo	19.	Restmüll
Di	20.	Biomüll
Do	22.	Gelber Sack
Di	27.	Biomüll
Do	29.	Papier
Juli		
Mo	03.	Restmüll
Di	04.	Biomüll
Do	06.	Gelber Sack
Di	11.	Biomüll
Mo	17.	Restmüll
Di	18.	Biomüll
Do	20.	Gelber Sack
Di	25.	Biomüll
Do	27.	Papier
Mo	31.	Restmüll
August		
Di	01.	Biomüll
Do	03.	Gelber Sack
Di	08.	Biomüll
Mo	14.	Restmüll
Di	15.	Biomüll
Do	17.	Gelber Sack
Di	22.	Biomüll
Do	24.	Papier
Mo	28.	Restmüll
Di	29.	Biomüll
Do	31.	Gelber Sack

September		
Di	05.	Biomüll
Mo	11.	Restmüll
Di	12.	Biomüll
Do	14.	Gelber Sack
Di	19.	Biomüll
Do	21.	Papier
Mo	25.	Restmüll
Di	26.	Biomüll
Do	28.	Gelber Sack
Oktober		
Mi	04.	Biomüll
Mo	09.	Restmüll
Di	10.	Biomüll
Do	12.	Gelber Sack
Di	17.	Biomüll
Do	19.	Papier
Mo	23.	Restmüll
Di	24.	Biomüll
Do	26.	Gelber Sack
		Gartenabfälle
Di	31.	Biomüll
November		
Mo	06.	Restmüll
Di	07.	Biomüll
Do	09.	Gelber Sack
Di	14.	Biomüll
Do	16.	Papier
Mo	20.	Restmüll
Di	21.	Biomüll
Do	23.	Gelber Sack
Di	28.	Biomüll
Dezember		
Mo	04.	Restmüll
Di	05.	Biomüll
Do	07.	Gelber Sack
Do	14.	Papier
Mo	18.	Restmüll
Di	19.	Biomüll
Do	21.	Gelber Sack

**Hinweis:** Sondermüll-Sammelstellen und -zeiten siehe S. 36. Gartenabfall bündeln oder in Papiersäcke füllen – keine Plastiksäcke benutzen. Kühlgeräte und Altmetall anmelden, siehe S. 25.



# Abfallkalender 2023

## Gelnhausen-Höchst

32

Januar		
Mo	02.	Restmüll Biomüll
Do	05.	Gelber Sack
Mi	11.	Papier
Sa	14.	Weihnachtsbäume
Mo	16.	Restmüll Biomüll
Do	19.	Gelber Sack
Mo	30.	Restmüll Biomüll
Februar		
Do	02.	Gelber Sack
Mi	08.	Papier
Mo	13.	Restmüll Biomüll
Do	16.	Gelber Sack
Mo	27.	Restmüll Biomüll
März		
Do	02.	Gelber Sack
Mi	08.	Papier
Mo	13.	Restmüll Biomüll
Do	16.	Gelber Sack
Mo	27.	Restmüll Biomüll
Do	30.	Gelber Sack
April		
Mi	05.	Papier
Di	11.	Restmüll Biomüll
Fr	14.	Gelber Sack
Mi	19.	Gartenabfälle
Mo	24.	Restmüll Biomüll
Do	27.	Gelber Sack

Mai		
Mi	03.	Papier
		Biomüll
Mo	08.	Restmüll Biomüll
Do	11.	Gelber Sack
Mo	15.	Biomüll
Mo	22.	Restmüll Biomüll
Do	25.	Gelber Sack
Mi	31.	Papier Biomüll
Juni		
Mo	05.	Restmüll Biomüll
Fr	09.	Gelber Sack
Mo	12.	Biomüll
Mo	19.	Restmüll Biomüll
Do	22.	Gelber Sack
Mo	26.	Biomüll
Mi	28.	Papier
Juli		
Mo	03.	Restmüll Biomüll
Do	06.	Gelber Sack
Mo	10.	Biomüll
Mo	17.	Restmüll
Di	18.	Biomüll
Do	20.	Gelber Sack
Mo	24.	Biomüll
Mi	26.	Papier
Mo	31.	Restmüll Biomüll
August		
Do	03.	Gelber Sack
Mo	07.	Biomüll
Mo	14.	Restmüll
Di	15.	Biomüll
Do	17.	Gelber Sack
Mo	21.	Biomüll
Mi	23.	Papier
Mo	28.	Restmüll Biomüll
Do	31.	Gelber Sack

September		
Mo	04.	Biomüll
Mo	11.	Restmüll Biomüll
Do	14.	Gelber Sack
Mo	18.	Biomüll
Mi	20.	Papier
Mo	25.	Restmüll Biomüll
Do	28.	Gelber Sack
Oktober		
Mo	02.	Biomüll
Mo	09.	Restmüll Biomüll
Do	12.	Gelber Sack
Mo	16.	Biomüll
Mi	18.	Papier
Mo	23.	Restmüll Biomüll
Di	24.	Gartenabfälle
Do	26.	Gelber Sack
Mo	30.	Biomüll
November		
Mo	06.	Restmüll Biomüll
Do	09.	Gelber Sack
Mo	13.	Biomüll
Mi	15.	Papier
Mo	20.	Restmüll Biomüll
Do	23.	Gelber Sack
Mo	27.	Biomüll
Dezember		
Mo	04.	Restmüll Biomüll
Do	07.	Gelber Sack
Mi	13.	Papier
Mo	18.	Restmüll Biomüll
Do	21.	Gelber Sack



**Hinweis:** Sondermüll-Sammelstellen und -zeiten siehe S. 36. Gartenabfall bündeln oder in Papiersäcke füllen – keine Plastiksäcke benutzen. Kühlgeräte und Altmetall anmelden, siehe S. 25.



# Abfallkalender 2023

## Gelnhausen-Meerholz

Januar		
Mi	04.	Biomüll
		Restmüll
Do	05.	Gelber Sack
Sa	07.	Weihnachtsbäume
Fr	13.	Papier
Mi	18.	Biomüll
		Restmüll
Do	19.	Gelber Sack
Februar		
Mi	01.	Biomüll
		Restmüll
Do	02.	Gelber Sack
Fr	10.	Papier
Mi	15.	Biomüll
		Restmüll
Do	16.	Gelber Sack
März		
Mi	01.	Restmüll
		Biomüll
Do	02.	Gelber Sack
Fr	10.	Papier
Mi	15.	Biomüll
		Restmüll
Do	16.	Gelber Sack
Mi	29.	Biomüll
		Restmüll
Do	30.	Gelber Sack
April		
Do	06.	Papier
Mi	12.	Biomüll
		Restmüll
Fr	14.	Gelber Sack
Mi	19.	Gartenabfälle
Mi	26.	Biomüll
		Restmüll
Do	27.	Gelber Sack

Mai		
Do	04.	Biomüll
Fr	05.	Papier
Mi	10.	Biomüll
		Restmüll
Do	11.	Gelber Sack
Mi	17.	Biomüll
Mi	24.	Biomüll
		Restmüll
Do	25.	Gelber Sack
Juni		
Do	01.	Biomüll
Fr	02.	Papier
Mi	07.	Biomüll
		Restmüll
Fr	09.	Gelber Sack
Mi	14.	Biomüll
Mi	21.	Biomüll
		Restmüll
Do	22.	Gelber Sack
Mi	28.	Biomüll
Fr	30.	Papier
Juli		
Mi	05.	Biomüll
		Restmüll
Do	06.	Gelber Sack
Mi	12.	Biomüll
Mi	19.	Biomüll
		Restmüll
Do	20.	Gelber Sack
Mi	26.	Biomüll
Fr	28.	Papier
August		
Mi	02.	Biomüll
		Restmüll
Do	03.	Gelber Sack
Mi	09.	Biomüll
Mi	16.	Biomüll
		Restmüll
Do	17.	Gelber Sack
Mi	23.	Biomüll
Fr	25.	Papier
Mi	30.	Biomüll
		Restmüll
Do	31.	Gelber Sack

September		
Mi	06.	Biomüll
Mi	13.	Biomüll
		Restmüll
Do	14.	Gelber Sack
Mi	20.	Biomüll
Fr	22.	Papier
Mi	27.	Biomüll
		Restmüll
Do	28.	Gelber Sack
Oktober		
Mi	04.	Biomüll
Mi	11.	Biomüll
		Restmüll
Do	12.	Gelber Sack
Mi	18.	Biomüll
Fr	20.	Papier
Di	24.	Gartenabfälle
Mi	25.	Biomüll
		Restmüll
Do	26.	Gelber Sack
November		
Mi	01.	Biomüll
Mi	08.	Biomüll
		Restmüll
Do	09.	Gelber Sack
Mi	15.	Biomüll
Fr	17.	Papier
Mi	22.	Biomüll
		Restmüll
Do	23.	Gelber Sack
Mi	29.	Biomüll
Dezember		
Mi	06.	Biomüll
		Restmüll
Do	07.	Gelber Sack
Fr	15.	Papier
Mi	20.	Biomüll
		Restmüll
Do	21.	Gelber Sack

**Hinweis:** Sondermüll-Sammelstellen und -zeiten siehe S. 36. Gartenabfall bündeln oder in Papiersäcke füllen – keine Plastiksäcke benutzen. Kühlgeräte und Altmetall anmelden, siehe S. 25.



# Abfallkalender 2023

## Gelnhausen-Roth

34

Januar		
Mo 02.	Biomüll	
Mi 04.	Gelber Sack	
Fr 06.	Restmüll	
Mi 11.	Weihnachtsbäume	
Fr 13.	Papier	
Mo 16.	Biomüll	
Mi 18.	Gelber Sack	
Fr 20.	Restmüll	
Mo 30.	Biomüll	
Februar		
Mi 01.	Gelber Sack	
Fr 03.	Restmüll	
Fr 10.	Papier	
Mo 13.	Biomüll	
Mi 15.	Gelber Sack	
Fr 17.	Restmüll	
Mo 27.	Biomüll	
März		
Mi 01.	Gelber Sack	
Fr 03.	Restmüll	
Fr 10.	Papier	
Mo 13.	Biomüll	
Mi 15.	Gelber Sack	
Fr 17.	Restmüll	
Mo 27.	Biomüll	
Mi 29.	Gelber Sack	
Fr 31.	Restmüll	
April		
Do 06.	Papier	
Di 11.	Biomüll	
Do 13.	Gelber Sack	
Fr 14.	Restmüll	
Do 20.	Gartenabfälle	
Mo 24.	Biomüll	
Mi 26.	Gelber Sack	
Fr 28.	Restmüll	

Mai		
Mi 03.	Biomüll	
Fr 05.	Papier	
Mo 08.	Biomüll	
Mi 10.	Gelber Sack	
Fr 12.	Restmüll	
Mo 15.	Biomüll	
Mo 22.	Biomüll	
Mi 24.	Gelber Sack	
Fr 26.	Restmüll	
Mi 31.	Biomüll	
Juni		
Fr 02.	Papier	
Mo 05.	Biomüll	
Mi 07.	Gelber Sack	
Fr 09.	Restmüll	
Mo 12.	Biomüll	
Mo 19.	Biomüll	
Mi 21.	Gelber Sack	
Fr 23.	Restmüll	
Mo 26.	Biomüll	
Fr 30.	Papier	
Juli		
Mo 03.	Biomüll	
Mi 05.	Gelber Sack	
Fr 07.	Restmüll	
Mo 10.	Biomüll	
Di 18.	Biomüll	
Mi 19.	Gelber Sack	
Fr 21.	Restmüll	
Mo 24.	Biomüll	
Fr 28.	Papier	
Mo 31.	Biomüll	
August		
Mi 02.	Gelber Sack	
Fr 04.	Restmüll	
Mo 07.	Biomüll	
Di 15.	Biomüll	
Mi 16.	Gelber Sack	
Fr 18.	Restmüll	
Mo 21.	Biomüll	
Fr 25.	Papier	
Mo 28.	Biomüll	
Mi 30.	Gelber Sack	

September		
Fr 01.	Restmüll	
Mo 04.	Biomüll	
Mo 11.	Biomüll	
Mi 13.	Gelber Sack	
Fr 15.	Restmüll	
Mo 18.	Biomüll	
Fr 22.	Papier	
Mo 25.	Biomüll	
Mi 27.	Gelber Sack	
Fr 29.	Restmüll	
Oktober		
Mo 02.	Biomüll	
Mo 09.	Biomüll	
Mi 11.	Gelber Sack	
Fr 13.	Restmüll	
Mo 16.	Biomüll	
Fr 20.	Papier	
Mo 23.	Biomüll	
Mi 25.	Gelber Sack	
	Gartenabfälle	
Fr 27.	Restmüll	
Mo 30.	Biomüll	
November		
Mo 06.	Biomüll	
Mi 08.	Gelber Sack	
Fr 10.	Restmüll	
Mo 13.	Biomüll	
Fr 17.	Papier	
Mo 20.	Biomüll	
Mi 22.	Gelber Sack	
Fr 24.	Restmüll	
Mo 27.	Biomüll	
Dezember		
Mo 04.	Biomüll	
Mi 06.	Gelber Sack	
Fr 08.	Restmüll	
Fr 15.	Papier	
Mo 18.	Biomüll	
Mi 20.	Gelber Sack	
Fr 22.	Restmüll	



**Hinweis:** Sondermüll-Sammelstellen und -zeiten siehe S. 36. Gartenabfall bündeln oder in Papiersäcke füllen – keine Plastiksäcke benutzen. Kühlgeräte und Altmittel anmelden, siehe S. 25.

# Standorte für zugelassene Altglas- und Altkleidercontainer

## Stadtteil Haitz

**Altglas:** Modehaus Flach (Rückseite, 150 m westlich) · Forsthausstraße / Am Rausch · Tennisanlage

**Altkleider:** Tennisanlage

## Stadtteil Höchst

**Altglas:** Schulstraße (Feuerwehr/Grundschule) · Leipziger Allee / Richtung Haitz (Bushaltestelle) · Hauptstraße / Igelsgrund · Alter Fuhrweg / Untere Schönau

**Altkleider:** Unterführung in Richtung Haitz

## Stadtteil Roth

**Altglas:** Weinbergstraße / Höhenstraße · Leipziger Straße (Kinzighalle)

**Altkleider:** Leipziger Straße (Kinzighalle) · Zum Wiesengrund

## Stadtteil Hailer

**Altglas:** Reinhardstraße / Goldhohlstraße · Auf dem Hauferts / Spielplatz · Jahnstraße / Ysenburger Straße · Gewerbegebiet Hailer-Ost / Im Bruchgrund · Am Bahnhof / Eisenbahnstraße · Hindenburgallee · Deponie Hailer

**Altkleider:** Reinhardstraße / Goldhohlstraße · Am Bahnhof / Eisenbahnstraße · Karlsbader Straße

## Stadtteil Meerholz

**Altglas:** Schießhausstraße / Waldstraße · Hanauer Landstraße / Am Lindenbrunnen · Am Viadukt / Sporthalle

## Stadtteil Gelnhausen-Mitte

**Altglas:** Mühlbachweg (Krankenhaus / Parkdeck) · Kapellenweg / Merianweg · Heinrich-

Mahla-Straße / Alte Leipziger Straße · Alte Leipziger Straße / Zum Schnepfenkopf · Parkplatz an der Burgmühle · Parkplatz Uferweg · Clamecystraße (Schandelbach) · Kinzigstraße · Zufahrt Tennisverein Haitz · Wertstoffhof, Lagerhausstraße 18 · Freigerichter Straße (am Parkplatz Hallenbad Bushaltestelle)

**Altkleider:** Alte Leipziger Straße · Uferweg · Wertstoffhof, Lagerhausstraße 16 · Frankfurter Straße (DRK-Zentrum) · Philipp-Reis-Straße 16 · Zum Wartturm

Die Auflistung der Altkleidercontainer basiert auf Angaben der Betreiber und erhebt keinen Anspruch auf Vollständigkeit. Der Magistrat bittet, lediglich die auf dieser Seite gelisteten Container zu nutzen.

## Getragene Kleidung und Schuhe zur Weitergabe an bedürftige Personen nehmen außerdem entgegen:

**Kleiderladen des Deutschen Roten Kreuzes**, Kreisverband Gelnhausen (ehem. Modehaus Böhm), Berliner Str. 45 in 63571 Gelnhausen, [www.drkgelnhausen.de](http://www.drkgelnhausen.de) und **Helping Hands e.V.**, Frankfurter Straße 16–18 in 63571 Gelnhausen, [www.helpinghandsev.org](http://www.helpinghandsev.org)

---

Stand: 11/2022



# Termine

## Sondermüllmobil 2023

36

Tag	Datum	Ort	Standort	von	bis	Dauer
Fr	13. Jan. 23	Hailer	Jahnstraße/Turnhalle	10:00	11:30	1:30
Fr	13. Jan. 23	Stadt	Parkplatz Hallenbad	12:30	14:30	2:00
Fr	17. Feb. 23	Roth	Kinzighalle	12:00	13:00	1:00
Fr	03. Mär. 23	Roth	Kinzighalle	10:00	11:00	1:00
Fr	03. Mär. 23	Stadt	Parkplatz Hallenbad	12:00	13:30	1:30
Fr	03. Mär. 23	Hailer	Jahnstraße/Turnhalle	14:00	15:00	1:00
Sa	11. Mär. 23	Industriegebiet	Im Steinigen Graben, Höhe NTG	10:00	13:00	3:00
Di	28. Mär. 23	Roth	Kinzighalle	10:00	11:00	1:00
Di	28. Mär. 23	Stadt	Parkplatz Hallenbad	12:00	14:00	2:00
Mi	19. Apr. 23	Hailer	Jahnstraße/Turnhalle	10:00	11:30	1:30
Fr	02. Jun. 23	Hailer	Jahnstraße/Turnhalle	10:00	11:30	1:30
Di	06. Jun. 23	Roth	Kinzighalle	10:00	11:00	1:00
Di	06. Jun. 23	Stadt	Parkplatz Hallenbad	12:00	14:00	2:00
Fr	07. Jul. 23	Stadt	Parkplatz Hallenbad	10:00	12:00	2:00
Fr	07. Jul. 23	Hailer	Jahnstraße/Turnhalle	13:00	14:30	1:30
Sa	08. Jul. 23	Industriegebiet	Im Steinigen Graben, Höhe NTG	10:00	13:00	3:00
Sa	08. Jul. 23	Roth	Kinzighalle	14:00	15:00	1:00
Sa	21. Okt. 23	Industriegebiet	Im Steinigen Graben, Höhe NTG	10:00	13:00	3:00
Do	02. Nov. 23	Roth	Kinzighalle	10:00	11:00	1:00
Di	28. Nov. 23	Stadt	Parkplatz Hallenbad	10:00	12:00	2:00
Sa	02. Dez. 23	Industriegebiet	Im Steinigen Graben, Höhe NTG	10:00	13:00	3:00

Bitte beachten Sie die Hinweise auf den Seiten 24 und 25.



# Übersicht Müllgefäße und Gebühren

Restmülltonne (Schwarz)	Fassungsvermögen	Art	pro Monat	pro Jahr
14 tgl. Leerung	60 Liter	Tonne	9,40 €	112,80 €
	80 Liter	Tonne	12,53 €	150,36 €
	120 Liter	Tonne	18,79 €	225,48 €
	240 Liter	Tonne	37,58 €	450,96 €
wöchentl. Leerung	1.100 Liter	Container	344,52 €	4.134,24 €
14-tgl. Leerung	1.100 Liter	Container	172,26 €	2.067,12 €
dreiwöchentliche Leerung	1.100 Liter	Container	114,84 €	1.378,08 €
monatliche Leerung	1.100 Liter	Container	86,13 €	1.033,56 €

Richtwert für die Tonnengröße werden pro Bewohner ca. 20 Liter Restmüll in Ansatz gebracht.

Restmüllsack	Fassungsvermögen	Art	pro Stück
	80 Liter	Sack	5,00 €

Biotonne (Grün)	Fassungsvermögen	Art	pro Monat	pro Jahr
	80 Liter	Tonne	7,95 €	95,40 €
	120 Liter	Tonne	11,93 €	143,16 €
	240 Liter	Tonne	23,85 €	286,20 €

Die Leerung erfolgt in der Zeit von 01.05.–30.11. einmal wöchentlich, vom 01.12.–30.04. alle 14 Tage.

Biosack	Fassungsvermögen	Art	pro Stück
	120 Liter	Sack	3,50 €

Papiertonne (Blau)	Fassungsvermögen	Art	pro Monat	pro Jahr
	120 Liter	Tonne	kostenlos	kostenlos
	240 Liter	Tonne	kostenlos	kostenlos
	1.100 Liter	Container	kostenlos	kostenlos

Die Leerung erfolgt einmal im Monat.



# Der DRK Kleiderladen – bewusst und nachhaltig einkaufen

38



Vor einigen Jahren zog der Kleiderladen in die Berliner Straße 45.

**Gelnhausen. Mitten im Herzen der Barbarossastadt hat der Kleiderladen des DRK Kreisverbands Gelnhausen-Schlüchtern sein Domizil.**

„Wir haben viele Stammkunden“, freut sich die Leiterin des Kleiderladens Monika Schories. Der Kleiderladen bietet ein breites Sortiment gebrauchter Damen-, Herren- und Kinderkleidung von guter Qualität zum günstigen Preis. Daneben gibt es auch Schuhe sowie Heimtextilien wie Bettwäsche, Tischwäsche und Handtücher. Ein kleines Sortiment an Haushaltsartikeln wie Gläser, Geschirr und Kochtöpfe rundet das Angebot ab. Der Kleiderladen ist eine Fundgrube für kosten- und ressourcenbewusste Menschen und Schnäppchenjäger, aber auch für echte Individualisten in Sachen Mode. Darüber hinaus steht er für bewussten und nachhaltigen Konsum: Gebrauchte Dinge werden einer neuen, sinnvollen Nutzung zugeführt. Im DRK Kleiderladen ist jeder herzlich willkommen und zum Stöbern eingeladen. Zum Kernteam gehören neben der Leiterin Monika Schories die beiden hauptamtlichen Mitarbeiter Martha Kosmann und Klaus Recktenwald. Darüber hinaus engagieren sich einige Menschen ehrenamtlich im Kleiderladen. Sie packen gerne in ihrer

Freizeit dort mit an, wo Unterstützung benötigt wird. Viele Menschen wollen mit ihrer Kleiderspende etwas Sinnvolles und Nützliches tun. Der DRK Kleiderladen sorgt dafür, dass dies geschieht. Die abgegebene Kleidung wird täglich sortiert. Gut erhaltene Stücke werden im Kleiderladen verkauft. Textilien, die nicht dem Verkauf zugeführt werden können, reicht das DRK an zertifizierte Vertragspartner weiter. Gebrauchte Kleidung kann gerne zu den Öffnungszeiten des Kleiderladens direkt abgegeben werden, außerdem stehen Container am Hauptgebäude des DRK Kreisverbands in der Frankfurter Straße 34 zur Verfügung. Die abgegebene Kleidung aus diesen Containern wird in den Kleiderladen gebracht. Neben dem regulären Sortiment startet das Team immer wieder Sonderaktionen. Ein Besuch lohnt sich also immer.

Der Kleiderladen ist Montag, Dienstag, Donnerstag und Freitag von 8:00 bis 12:00 Uhr und Mittwoch von 12:00 bis 17:00 Uhr geöffnet. Das Team freut sich jederzeit über Verstärkung von ehrenamtlichen Kräften. Wer eine abwechslungsreiche ehrenamtliche Tätigkeit sucht, kann sich gerne bei Monika Schories unter Tel.: 06051 5382593 melden.



**Die Arbeit des Behinderten-Werks Main-Kinzig e. V. (BWMK) ist geprägt von der Wertschätzung jedes einzelnen Menschen.**

1974 gegründet, hat sich das BWMK zum Sozialunternehmen entwickelt, das an mehr als 45 Standorten im Main-Kinzig-Kreis vertreten ist.

Es trägt mit gezielten Angeboten dazu bei, dass Menschen mit Behinderungen und psychischen Erkrankungen am Leben in der Gesellschaft teilhaben können.

Das BWMK unterstützt Menschen mit Beeinträchtigungen bei der Verwirklichung des eigenen Lebensstils und der eigenen

Lebensplanung. Entsprechend richten sich die Angebote nach den Bedürfnissen der Menschen, die sich an das Sozialunternehmen wenden.

Die Möglichkeiten sind vielfältig und reichen von Beratung, individuellen Wohnangeboten über Bildung, Qualifizierung und Arbeit bis hin zu Sport- und Freizeitaktivitäten.

Weitere Informationen im Internet unter [www.bwmk.de](http://www.bwmk.de)  
[www.facebook.com/bwmk.de](https://www.facebook.com/bwmk.de)

Freiwilliges  
Soziales Jahr,  
Ausbildung &  
Duales Studium



Zukunft gestalten  
mit Menschen

anders als du denkst

Das BWMK ist ein innovatives Sozialunternehmen im Main-Kinzig-Kreis. Es trägt mit gezielten Angeboten dazu bei, dass Menschen mit körperlichen, geistigen und psychischen Beeinträchtigungen am Leben in der Gesellschaft teilhaben können.

**Jetzt bewerben!**

Ihre Bewerbung richten Sie bitte per Mail an Herrn Tobias Wolf:

**E** [wolf.tobias@bwmk.org](mailto:wolf.tobias@bwmk.org) · **T** 06051 9218 49 21 · **M** 0151 70721275

**Wir freuen uns über Bewerbungen von Menschen mit Behinderung!**



# Stadt, Land, Fluss: Mehr Raum für die Zukunft unserer Innenstadt

40

Gelnhausen ist eine wunderschöne, lebendige Stadt und hat noch viele unentdeckte Ecken und Winkel. Genau diese sehenswerten Fleckchen abseits der stark frequentierten Innenstadtstraßen sollen jetzt mehr Aufmerksamkeit erhalten. Die Stadt Gelnhausen hat sich deshalb, wie schon im Vorjahr, auch 2022 bei „Zukunft Innenstadt“, einem Förderprogramm des Landes Hessen, mit drei Projekten beworben – und die volle Förderungssumme von insgesamt 227.500 Euro erhalten.

Gelnhausens kompakte Innenstadtlage zwischen Kinzig, der Müllerwiese und dem naheliegenden Stadtwald ist wie geschaffen dafür, die Themen Stadt, Land und Fluss miteinander zu verbinden und die Stadt noch lebens- und liebenswerter zu machen. Die steinerne Altstadt birgt viele zu entdeckende Ecken, das Grün des Landes bietet vielfältige Möglichkeiten zur Erholung und für sportliche Aktivitäten und der Fluss schenkt seinen Besucherinnen und Besuchern eine ganz besondere Lebendigkeit, die den Blick aufs Wasser unvergesslich macht. Stadt, Land, Fluss: So vielfältig wie die Stadt sind auch die drei Projektvorhaben an der Müllerwiese, an der Kinzig und in der Altstadt, die für neue einzigartige Momente in Gelnhausen sorgen werden.

## Von der Wiese zur Stadtinsel

Die Müllerwiese ist ein beliebter Erholungsort für Jung und Alt. Jugendliche spielen dort Basketball, Fußball, haben einen Radtrail angelegt und tummeln sich auf der Skateanlage. Um den Aufenthalt auf der Wiese noch abwechslungsreicher und angenehmer zu gestalten, sollen dort mit



Foto v.l.n.r. Daniel Chr. Glöckner, Petra Schmidt

einem Teil der Fördergelder mobile Sitzmöglichkeiten und Sonnensegel installiert werden, deren Standort bei Hochwasser schnell gewechselt werden kann. Darüber hinaus können ebenfalls auf der Wiese platzierte mobile Übersee-Container von den Jugendlichen frei gestaltet und für Workshops und andere Zwecke genutzt werden: zum Beispiel für eine Bar oder ein Café. So wird aus der Müllerwiese eine Insel für mehr Spaß und Erholung innerhalb der Stadt und zugleich mitten im Grünen.

## StadtBilderGalerie

Kunst im Freien: Die neue StadtBilderGalerie (SBG) nutzt die vielen Sandsteinmauern der Altstadt als Hintergrund für die Installation einer Innenstadtgalerie. Die Wände dienen dazu, an den unterschiedlichsten Stellen der Stadt Bilder aus allen Jahreszeiten zu präsentieren. Eine gute Möglichkeit für lokale und regionale Künstlerinnen und

Künstler, ihre Werke an den entsprechenden Halterungen auf den Mauern anzubringen und auf ihre Kunst aufmerksam zu machen. Auch Vereine und die Kurse der Gelnhäuser Schulen gewinnen so eine neue Plattform zur Präsentation ihres Schaffens: ein toller Gewinn für das kulturelle Innenstadtleben.

### Grünes Gelnhausen: Allee der Kinder

Die „Allee der Kinder“ ist das dritte Projekt, für dessen Umsetzung die Stadt Fördergelder des Hessischen Wirtschaftsministeriums erhalten hat. Der Leitgedanke hinter der Idee: Wie kann man die Grünzonen in Gelnhausen noch sicht- und erlebbarer machen und sie erweitern? Durch die Pandemie wurden in der Stadt bereits neue Orte der Begegnung gefunden. So haben sich am nördlichen Ufer der Kinzig Trampelpfade entwickelt, die von der Innenstadt in die Auenlandschaft führen. Jugendliche sitzen am Ufer der Kinzig, Kinder toben mit den Hunden herum, Spaziergän-

gerinnen und Spaziergänger erfreuen sich am Flusslauf oder beobachten den Sonnenuntergang. All dies wird eingefasst von zwei mächtigen Bäumen. Diese grünen Riesen sollen künftig als Ausgangspunkt für eine neue Park-Achse dienen: die Allee der Kinder, gesäumt von vielen weiteren Bäumen. Eltern, Großeltern oder Paten der Kinder pflanzen hier junge Bäume, die im Laufe der Zeit zu einer Allee wachsen. Die Bäume schaffen Identität und spenden mit den Jahren ihres Wachsens nachhaltig Sauerstoff und Schatten – ein weiterer Beitrag zum Klimaschutz in der Stadt.

**Haben Sie weitere Ideen? Wir freuen uns auf Ihre Anregungen!**

Am Ufer der Kinzig werden Freizeit, Jugend und Nachhaltigkeit vereint.



# Vom Grünen Runden Tisch in die Natur

## Gelnhäuser Projekte für mehr ökologische Vielfalt

42



**Der Magistrat der Barbarossastadt hat 2019 die Gründung eines „Grünen Runden Tisches“ beschlossen. Seither hat sich viel getan, um Gelnhausen noch nachhaltiger und lebenswerter zu machen. Aber was ist und tut der Grüne Runde Tisch genau?**

Der Grüne Runde Tisch (GRT) ist ein Arbeitskreis, der es sich zum Ziel gesetzt hat, mehr Grün in die Stadt zu bringen und die innerstädtische Artenvielfalt zu stärken. Welche Plätze im Stadtgebiet eignen sich besonders für eine nachhaltige Begrünung? Was kann die Stadt tun und wie können auch interessierte Bürgerinnen und Bürger in das Projekt einbezogen werden? Seien es Patenschaften für Pflanzkübel, Pflegearbeiten in Grünanlagen oder auch eine naturnahe private Gartengestaltung: Die Palette der Themenfelder und Ideen rund um das

Trendthema „Urban Gardening“ ist vielfältig. Am Grünen Runden Tisch werden sich Vertreterinnen und Vertreter der Gelnhäuser Fraktionen sowie Bürgerinnen und Bürger der Stadt Gelnhausen versammeln. Der GRT arbeitet für sich unabhängig und ist rein beratend tätig. Er unterbreitet seine Ideen und Projekte im Rahmen von Sitzungen des Umweltausschusses, der diese diskutieren und beschließen kann. Fachliche Unterstützung erhält der GRT durch den städtischen Mitarbeiter im Bereich Natur und Umwelt sowie durch den städtischen Betriebshof.



### Kooperation mit bestehenden Gruppen und Organisationen

Der Arbeitskreis versteht sich als Ergänzung zu bereits bestehenden Projekten des bürgerschaftlichen Engagements: zum Beispiel der Gruppe „Flower-Power“, die sich unter dem Motto „Unsere Stadt soll noch schöner werden“ um die Bepflanzung und Pflege öffentlicher Grünflächen kümmert. Zudem setzt der GRT auf die Zusammenarbeit mit jungen Menschen beispielsweise aus der „Fridays for Future“-Bewegung, um weitere grüne Projekte anzuschließen und alle Altersgruppen in die Arbeit miteinzu beziehen. Vielleicht haben Sie ja auch Ideen, wie wir unsere schöne Barbarossastadt noch nachhaltiger und grüner gestalten können?



# 850 Jahre Meerholz, Roth und Haitz: Feiern Sie mit!



Stadtteil Meerholz

Gleich drei der traditionsreichen Gelnhäuser Stadtteile feiern 2023 ihr 850. Jubiläum: Sowohl Meerholz als auch Roth und Haitz als kleinster Stadtteil wurden erstmals am 14. September 1173 urkundlich erwähnt und damit in die Stadtgeschichte „hineingeboren“.

Miroidis, Meroldis, Myroides, Merolts und Mierherholz: Der Name wurde oft geändert, bis es schließlich bei „Meerholz“ blieb. Die Geschichte dieses noch bis zum Ende des Zweiten Weltkriegs stark bäuerlich geprägten Stadtteils hängt eng mit dem Kloster Selbold zusammen, das 1566 zum Schloss durch den Grafen Isenburg umgebaut wurde. Eines der historischen Highlights ist der Besuch von Kaiser Wilhelm II., der am 14. September 1906 anlässlich der Vermählung des Prinzen Albert zu Schleswig-Holstein und der Gräfin Ortrud in Meerholz verweilte.

Auch Haitz wurde erstmals 1173 im „Roten Buch“ der Stadt Gelnhausen genannt – es wird jedoch vermutet, dass die Siedlung „Hegetz“ schon wesentlich früher entstanden ist. Bis zur 2. Hälfte des 19. Jahrhunderts wohnten in Haitz überwiegend Bauern und Waldarbeiter. Hohen Besuch empfing Haitz am 26. Oktober 1813, als Napoleon im Hofgut Kaltenborn übernachtete. Mit dem Bau der Eisenbahnstrecke Hanau – Fulda zwischen 1856 und 1864 begann allmählich der

wirtschaftliche Wandel: Immer mehr Bürgerinnen und Bürger nutzten die Verdienstmöglichkeiten in Hanau und Frankfurt. Mit seinen knapp 1.000 Einwohnerinnen und Einwohnern ist Haitz der kleinste Stadtteil Gelnhausens, wegen seiner Südhanglage aber einer der beliebtesten Wohnorte.



Stadtteil Haitz

Der heutige Stadtteil Roth, das einstige „Rode“, war im Mittelalter vor allem für seinen Weinbau bekannt – Zeugen der langen Weinbautradition sind noch einige Straßennamen und das Wingertshäuschen. Bekannt ist auch die Schöpfungsmühle, die der Bewässerung der Wiesen diente. Während 1840 noch 569 Einwohnerinnen und Einwohner gezählt wurden, leben inzwischen über 2.400 Menschen in Roth.

Stadtteil Roth



© Axel Hästler



**DEIN  
STROM  
VON HIER!**



## **DER NACHHALTIGE STROMTARIF**

Stellen Sie sich Ihren Strommix individuell aus Erzeugungsanlagen in der Region zusammen!



Produktinformationen finden Sie unter [www.kreiswerke-main-kinzig.de/stromvonhier](http://www.kreiswerke-main-kinzig.de/stromvonhier) oder rufen Sie uns an 06051 84-2005

Kreiswerke Main-Kinzig GmbH  
Barbarossastr. 26 | 63571 Gelnhausen  
[www.kreiswerke-main-kinzig.de](http://www.kreiswerke-main-kinzig.de)



**Kreiswerke  
Main-Kinzig**

# Öffnungszeiten Hallen- und Freibad sowie Sauna



## Freibad (Saison 2023)

**Öffnungszeiten:** Auf Grund der Energiekrise finden Sie die Öffnungszeiten unter [www.gelnhausen.de](http://www.gelnhausen.de) oder in den öffentlichen Bekanntmachungen.

Kassenschluss: eine Stunde vor Schließung, Badeschluss: 30 Minuten vor Schließung.

Bei Tagestemperaturen unter 16 °C wird das Bad an Wochentagen zwischen 11:00 und 14:00 Uhr über Mittag geschlossen; an Wochenenden und Feiertagen ist das Bad in diesem Fall von 8:00 bis 17:00 Uhr geöffnet.

Änderungen der Öffnungszeiten aufgrund besonderer Wetterverhältnisse oder anderer wichtiger Gründe bleiben vorbehalten. Eine Erstattung von Eintrittskarten ist (auch bei höherer Gewalt) nicht möglich. Bei Verlassen des Bades verliert die Eintrittskarte ihre Gültigkeit. Tel.: 06051 2401.

## Hallenbad

**Öffnungszeiten:** Di. 7:00–9:30 Uhr und 13:30–18:00 Uhr; Mi., Do., Fr. 7:00–9:30 Uhr und 13:30–22:00 Uhr; Sa. 13:00–19:00 Uhr; So. 9:00–16:00 Uhr. Montags ist das Hallenbad geschlossen, Kassenschluss: eine Stunde vor Schließung, Badeschluss: 30 Minuten vor Schließung.

Tel.: 06051 17070. Weitere Informationen unter [www.hallenbad-gelnhausen.de](http://www.hallenbad-gelnhausen.de).

## Sauna

**Öffnungszeiten:** Mo.: Damen von 14:00–22:00 Uhr, Di., Mi.: gemischt von 13:00–22:00 Uhr, Do.: Damen von 10:00–22:00 Uhr, Fr.: Herren von 13:00–22:00 Uhr, Sa.: gemischt von 9:00–19:00 Uhr, So.: gemischt von 9:00–16:00 Uhr. Die Benutzungszeit ist auf 4 Stunden begrenzt. Kassenschluss: eine Stunde vor Schließung, Badeschluss: 30 Minuten vor Schließung.

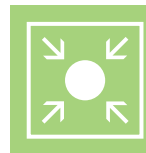

# Kirchengemeinden in der Barbarossastadt

46

## Evangelische Kirchengemeinde Meerholz-Hailer

Kirchweg 1, Gelnhausen, Tel.: 06051  
5386655, pfarramt1.meerholz-hailer@  
ekkw.de, www.meerholz-hailer.de

## Evangelische Kirchengemeinde Haitz-Höchst

Am Bocksborn 23, Gelnhausen,  
Tel.: 06051 2635, Fax: 06051 2628,  
pfarramt.gelnhausen-2@ekkw.de,  
www.evangelisch-haitz.de

## Evangelische Kirchengemeinde Marienkirche Gelnhausen

Obere Haitzer Gasse 23, Gelnhausen,  
Tel.: 06051 14122, Fax: 06051 14840,  
gemeindebuerogelnhausen@ekkw.de,  
www.marienkirchegelnhausen.de

## Evangelisch-Freikirchliche Gemeinde Meerholz

Hanauer Landstraße 65, Gelnhausen,  
Tel.: 06051 66700, gemeindeleitung@  
efg-meerholz.de, www.efg-meerholz.de

## Katholische Kirchengemeinde St. Raphael St. Peter, St. Wendelin, Maria-Königin, Christkönig, St. Johannes Ap. (Altenhaßlau)

Am Schlachthaus 8, Gelnhausen,  
Tel.: 06051 53 840-0, pfarreire.gelnhausen@  
bistum-fulda.de, www.katholische-  
kirche-raum-gelnhausen.de

## Kirche des Nazareners Gemeinde Gelnhausen e.V.

Frankfurter Straße 16–18, Gelnhausen,  
Tel.: 06051 2370, Fax: 06051 16476,  
gemeindebuerogelnhausen.nazarener.de,  
www.kdngelnhausen.de

## Türkisch Islamische Gemeinde zu Geln- hausen e.V. – Eyüp Sultan Moschee

Altenhaßlauer Straße 12, Gelnhausen  
Tel.: 0160 99881907,  
www.ditib-gelnhausen.de

## Buddhistische Gemeinschaft Gelnhausen

Zum Wartturm 5 (DAO MKK-Räume), Geln-  
hausen, www.buddhismus-gelnhausen.de

## Bahá'í-Gruppe Gelnhausen

Tel.: 06051 472408, gelnhausen@bahai.de,  
www.gelnhausen.bahai.de

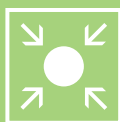

# Hilfs- und Rettungsdienste

## Polizeistation Gelnhausen

Herzbachweg 63, Tel.: 06051 827-0

## Autobahnpolizei

Autobahnmeisterei 10, Langenselbold,  
Tel.: 06183 911550

## Kinder-Notaufnahme an den Main-Kinzig-Kliniken Gelnhausen

Herzbachweg 14, Tel.: 06051 872324

## Deutsches Rotes Kreuz

Tel.: 06051 4800-0

## Apotheken-Notdienst

außerhalb der Öffnungszeiten: Tel.: 06051 87-0,  
([www.apotheken.de](http://www.apotheken.de))

## Zahnärztlicher Notdienst

Tel.: 01805 607011, [www.zahnarzt-notdienst.de](http://www.zahnarzt-notdienst.de)

## Pflegestützpunkt Main-Kinzig-Kreis

Hailerer Straße 24, Tel.: 06051 85-48012 oder  
06051 85-48003, [pflegestuetzpunkt@mkk.de](mailto:pflegestuetzpunkt@mkk.de)

## Betriebshof der Stadt Gelnhausen

Tel.: 06051 471433 – außerhalb der  
Sprechzeiten: 0176 12346218,  
[betriebshof@gelnhausen.de](mailto:betriebshof@gelnhausen.de)

## Gas Störungsdienst Main-Kinzig-Gas:

Notdienst Gas – Tel.: 06051 884040  
Heizungsdefekt – Tel.: 06051 8233829  
[www.mainkinziggas.de](http://www.mainkinziggas.de)

## Strom und Wasser Stadtwerke Gelnhausen

Notdienst Strom – Tel.: 0800 3410134  
Wasser/Wärme – Tel.: 06051 83801,  
[www.stadtwerke-gelnhausen.de](http://www.stadtwerke-gelnhausen.de)

## Ärztl. Bereitschaftsdienst . . . . . 116 117

Unter der bundesweit einheitlichen Rufnummer 116 117 sind überall in Deutschland niedergelassene Ärzte zu erreichen, die Patienten in dringenden medizinischen Fällen ambulant behandeln – auch nachts, an Wochenenden und an Feiertagen. Die Nummer funktioniert ohne Vorwahl, gilt deutschlandweit und ist kostenlos – egal ob vom Festnetz oder Mobiltelefon.

## Feuerwehr/Krankenwagen . . . . . 112 Polizei . . . . . 110

**Abwasser** Abwasserverband Gelnhausen  
Kläranlage Gründau-Lieblös, Tel.: 06051 13568

## Technisches Hilfswerk

Geschäftsstelle Cassebeerstraße 3, Tel.: 06051  
914430, Fax: 06051 9144318, [ov-gelnhausen@thw.de](mailto:ov-gelnhausen@thw.de),  
[www.ov-gelnhausen.thw.de](http://www.ov-gelnhausen.thw.de)

## Tierärztlicher Notdienst

Tel.: 06051 916650, 06051 911330 oder 06051  
617225, [www.tierarzt-onlineverzeichnis.de](http://www.tierarzt-onlineverzeichnis.de)

## Christliche Schuldnerberatung

Frankfurter Straße 16 –18, Tel.: 06051 9120002,  
[info@csb-gelnhausen.de](mailto:info@csb-gelnhausen.de),  
[www.csb-gelnhausen.de](http://www.csb-gelnhausen.de)

**Feuerwehrrätehäuser** (nicht dauerhaft besetzt): **Löschbereich Mitte** – Gelnhausen, St.-Florian-Straße 1, Tel.: 06051 4900700  
**Roth**, Leipziger Straße 64, Tel.: 06051 16274  
**Löschbereich Ost** – Höchst, Leipziger Allee 33–35, Tel.: 06051 5384877  
**Löschbereich West** – Meerholz, Hailer, Lieblöser Straße 2, Tel.: 06051 88774-0

## Verbraucherberatung

Tel.-Sprechstunde Do. von 14:00 bis 17:00 Uhr  
unter 0176 39123084. Pers. Termine können  
dann vereinbart werden. Anmeldung  
Videoberatung unter: [www.dhb-hessen.de/  
de/verbraucherberatung/online](http://www.dhb-hessen.de/de/verbraucherberatung/online)

## ► Medizinisches Versorgungszentrum Gelnhausen

Kompetenz unter einem Dach

- › Chirurgie, Unfallchirurgie und Orthopädie (D-Ärzte)
- › Gastroenterologie
- › Kardiologie
- › Kinder-Neurologie, -Endokrinologie und Stoffwechselmedizin
- › Neurologie
- › Psychotherapie
- › Schmerztherapie
- › Urologie



Medizinisches Versorgungszentrum  
Gelnhausen

Tel. 06051 9141-0

## Gesundheit für die ganze Familie.

**coleman**  
apotheke  
eine gesunde entscheidung

Das Team der Coleman-  
Apotheke freut sich auf Sie.

Freigerichter Straße 2  
63571 Gelnhausen  
Telefon: 06051 97757-0



info@coleman-  
apotheke.de

**ÖFFNUNGSZEITEN: Montag bis Freitag 8:00–19:00 Uhr,  
Samstag 8:00–18:00 Uhr**

**PARKMÖGLICHKEITEN DIREKT VOR DER APOTHEKE!**



# Hausärzte in der Barbarossastadt

**Christiane Heister:**

Löhergasse 17, Mitte,  
Tel.: 06051 5973

**Lena Janzen, Dr. Julia Fuchs:**

Hanauer Landstraße 2–10, Meerholz,  
Tel.: 06051 4983100

**Dr. med. Christoph Kellenbenz,  
Volker Keßler:**

Hailerer Straße 16, Mitte,  
Tel.: 06051 883820

**Eberhard Koch,**

**Dr. med. Franz Josef Schirmer:**

Leipziger Straße 52, Roth,  
Tel.: 06051 12055

**Oksana Kramer:**

Gelnhäuser Straße 43, Hailer,  
Tel.: 06051 538360

**Dr. med. Brigitte Kunz-Bauer:**

Am Pfarrgarten 2, Meerholz,  
Tel.: 06051 66029

**Dr. Michael Müller:**

Gelnhäuser Straße 43, Hailer,  
Tel.: 06051 61214

**Dr. med. Benjamin Schaum:**

Alte Leipziger Straße 3, Mitte,  
Tel.: 06051 2212

**Dr. med. Anita Tippl,**

**Dr. med. Kathrin Huckle:**

Barbarossastraße 19, Mitte,  
Tel.: 06051 17277

**Dr. med. Nikolette Marianna Virág:**

Herzbachweg 14e, Mitte,  
Tel.: 06051 914860

**Dr. med. Larisa Pepler:**

Berliner Straße 19, Gelnhausen,  
Tel.: 06051 5454

---

Stand: 11 / 2022, Quelle: Kassenärztliche Vereinigung  
Hessen



## ELEKTRO DOTZAUER G M B H

- ✓ Unterhaltungselektronik
- ✓ Elektrische Anlagen
- ✓ Solaranlagen
- ✓ Hausgeräte

---

Schmidtgasse 11 • Gelnhausen • Mobil 0171 5179789  
Tel. 06051 3351 • Fax 1462 • [www.elektro-dotzauer.de](http://www.elektro-dotzauer.de)



# Fachärzte in der Barbarossastadt

50

## Anästhesiologie

**Vera Fischer:**

Marlinger Weg 2, Tel.: 0170 4664907

**Dr. med. Michael Fränkel,**

**Dr. med. Michael Jacob:**

Hailerer Straße 16, Tel.: 06051 8347470

## Augenheilkunde

**Mahnaz Bayesteh Towsan,**

**Holger Marquardt,**

**Dr. med. Wilhelmine Mentges,**

**Andreas Schilling, Dr. med. Elena Zemova:**

Hailerer Straße 16, Tel.: 06051 476350

## Gefäßchirurgie

**Dr. med. Thomas Geske:**

Herzbachweg 14, Tel.: 06051 87-2290

## Chirurgie und plastische Chirurgie

**Dr. med. Attila Zari:**

Hailerer Straße 16, Tel.: 06051 8347470

## Frauenheilkunde und Geburtshilfe

**Dr. med. Dirk Höper,**

**Dagmar Roß-Lämmerhirt, Regina Föste,**

**Dr. Cora Warlimont, Kathrin Köstler:**

Hailerer Straße 16, Tel.: 06051 4434

**Dr. med. Heike Freund, Stephan Jorda:**

Obermarkt 6, Tel.: 06051 9141411

**Dr. med. Heidrun Kröger, Dr. med. Elke**

**Schulmeyer, Dr. med. Kristina Scheerer,**

**Elvira Schomann, Nikolina Stojanska:**

Herzbachweg 14, Tel.: 06051 872353

**Dr. med. Annerose Sumpf:**

Herzbachweg 65, Tel.: 06051 4476

## Schmerztherapie

**Frank Thiel:**

Herzbachweg 14, Tel.: 06051 9141413

## Hals-Nasen-Ohren-Heilkunde

**Dr. med. Volker Schermuly:**

Seestraße 10, Tel.: 06051 12018

**Dr. med. Norbert Staab, Dr. med Frank**

**Burghof, Dr. (Univ. Chieti) Andreas Bauer:**

Herzbachweg 14e, Tel.: 06051 8859590

## Haut- und Geschlechtskrankheiten

**Prof. Dr. med. Martin Deichmann:**

Am Ziegelturm 4, Tel.: 06051 16311

## Innere Medizin und Diabetologie

**Dr. med. Dietrich Tews (Diabetologie),**

**Dr. med Jan Förster, Dr. Evanthia**

**Gkouveri, Fayçal Chadli, Dr. med. Susan**

**Blasius, Dr. med. Birgit Cornel, Prof. Dr.**

**Hermann von Lilienfeld-Toal:**

Herzbachweg 14e, Tel.: 06051 914860

**Dr. med. Martin Jost:**

Bahnhofstraße 17, Tel.: 06051 3764

**Diana Knatz:**

Bahnhofstraße 14, Tel.: 06051 3500

**Dr. med. Larisa Pepler:**

Berliner Straße 19, Tel.: 06051 5454

**Dr. med. Jan Pollmann:**

Am Ziegelturm 4, Tel.: 06051 7002286

**Dr. med. Christiane Hofacker-Glessing:**

Zum Wartturm 9, Tel.: 06051 13169

## Gastroenterologie

**Stefan Matuschek, Dr. med. Alexander**

**Müller, Olaf Schmidt:**

Herzbachweg 14, Tel.: 06051 9141418

## Innere Medizin / Kardiologie

**Dr. med. Ira Karoussos-Hilbig, Dr. med.**

**Frank Holzmann:** Herzbachweg 14,

Tel.: 06051 9141440

Kreisverband  
Gelnhausen-Schlüchtern e.V.



**Wir sind  
da, wenn  
Sie uns  
brauchen.**

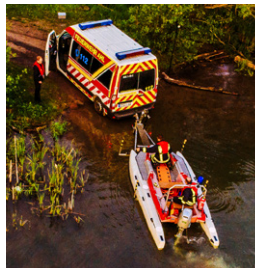

Wir brauchen  
aber auch Sie –  
als Helfer und  
Förderer.

### Was wir tun:

- + Ambulanter Pflegedienst
- + Bergwacht
- + Blutspende
- + Ehrenamtlicher Besuchsdienst
- + Erste Hilfe-Kurse
- + Essen auf Rädern
- + Hausnotruf
- + Jugendrotkreuz
- + Katastrophenschutz
- + Migrationsberatung
- + Rettungsdienst und Krankentransport
- + Rettungsdienstschule
- + Sanitätsdienste
- + Sozialarbeit
- + Seniorenarbeit
- + Suchdienst und Familienzusammenführung
- + Wasserwacht
- + ... und vieles mehr

[www.drk-gelnhausen-schluechtern.de](http://www.drk-gelnhausen-schluechtern.de)



Deutsches Rotes Kreuz  
KV Gelnhausen-  
Schlüchtern e.V.  
Frankfurter Straße 34  
63571 Gelnhausen  
Telefon 06051 4800-0

**Kinderheilkunde****Dr. med. Hans-Ulrich Rhodius:**

Herzbachweg 14, Tel.: 06051 872478

**Kinder- und Jugendmedizin****Christiane Lückoff,****Corinna Waskow (Neonatologie):**

Herzbachweg 65, Tel.: 06051 888446

**Frank Conrades geb. Meder:**

Hailerer Straße 16, Tel.: 06051 476330

**Christoph Merz,****Dr. med. Martin Schmidt:**

Herzbachweg 14, Tel.: 06051 9141400

**Dr. med. Sabine Wenzel (Kinder-****Diabetologie):**

Herzbachweg 14, Tel.: 06051 872478

**Kinder- und Jugendlichen-****Psychotherapeut****Dipl.-Psych. Christiane Kircher-Jäger:**

Am Ziegelturn 5, Tel.: 06051 8858920

**Dipl.-Soz. Arb. Gabriele****Lingenfelder-Weyel:**

Langgasse 41, Tel.: 06051 923410

**Kinder-Neurologie, -Endokrinologie****und Stoffwechselmedizin****Dr. med. Boris Gebhardt,****Dr. med. Silke Schöne:**

Herzbachweg 14, Tel.: 06051 9141400

**Mund-Kiefer-Gesichtschirurgie****Patric Schwan, PD Dr. Dr. Fabian Dutten-****hoefer, Dr. Katharina Reinicke:**

Am Ziegelturn 11, Tel.: 06051 839901

**Neurologie und Neurochirurgie****Dr. med. Carola Günther,****Dr. med. Stefan Günther:**

Herzbachweg 14, Tel.: 06051 9141451

**Dr. med. Michèle Herold, Dr. med. Anja****Christina Stecay, Dr. med. Jan Fabricius:**

Hailerer Straße 16, Tel.: 06051 538660

**Dr. med. Bernd Hölper,****Dr. med. Michael Eichler:**

Hailerer Straße 16, Tel.: 06051 916740

**Orthopädie****Dr. med. Rüdiger Fass:**

Hailerer Straße 16, Tel.: 06051 476120

**Udo Patzel, Dr. med. Detlef Wolf:**

Bahnhofstraße 16, Tel.: 06051 14025

**Orthopädie, Chirurgie und Unfallchirurgie****Dr. med. Christian Tautz,****Dr. med. Claudine Leuchter, Lara Kilian:**

Herzbachweg 14, Tel.: 06051 9141468

**Psychologische Psychotherapie****Dipl.-Psych. Bernhard Jacob:**

Langgasse 41, Tel.: 06051 923412

**Dipl.-Psych. Klaus Schalwich:**

Langgasse 41, Tel.: 06051 923419

**Dr. phil. Dipl.-Psych. Bernd Schick:**

Langgasse 41, Tel.: 06051 923414

**Dipl.-Psych. Anita Schlosser:**

Langgasse 41, Tel.: 06051 471232

**Malin Werner M.Sc.:**

Langgasse 41, Tel.: 06051 923410

**Dipl.-Psych. Dennis Schneider,**

Langgasse 41, Tel.: 06051 923411

**Dipl.-Psych. Sylvia Weiß:**

Langgasse 41, Tel.: 06051 923417

**Dipl.-Psych. Susanne Schulz:**

Langgasse 41, Tel.: 06051 923416

**Dipl.-Psych. Gudrun Schmidt:**

Langgasse 27, Tel.: 06051 2014



**Dipl.-Psych. Susanne Anton:**

Zum Wartturm 5, Tel.: 06051 7884964

**Dipl.-Psych. Barbara Schuch:**

Zum Wartturm 5, Tel.: 06051 9779310

**Dipl.-Psych. Tatiana Schultheis-**

**Schwandt:**

Zum Wartturm 5, Tel.: 06051 6059808

**Dipl.-Psych. Dirk Wehrsig:**

Zum Wartturm 5, Tel.: 06051 9168319

**Dipl.-Psych. Antonia Ivandic-Todorovic:**

Herzbachweg 14e, Tel.: 06051 9141442

**Dipl.-Psych. Stephanie Philipp:**

Herzbachweg 14e, Tel.: 06051 9141465

**Dipl.-Psych. Jana Schöps:**

Herzbachweg 14e, Tel.: 06051 872770

**Dipl.-Psych. Dr. Tanja Müller:**

Herzbachweg 14e, Tel.: 06051 8857569

**Dipl.-Psych. Helge Arnold:**

Herzbachweg 14e, Tel.: 06051 8859994

**Dipl.-Psych. Kristina Zimmermann:**

Herzbachweg 14e, Tel.: 06051 7887375

**Gabriele Böhmer:**

Zum Schnepfenkopf 3, Tel.: 0151 41245333

**Thomas Dommer:**

Kuhgasse 4, Tel.: 06051 889331

**Dipl.-Psych. Daniela Herzig-Hofmann:**

Immersbachweg 15, Tel.: 06051 476884

**Dipl.-Psych. Silvia Kabus:**

Carl-Becker-Straße 56, Tel.: 06051 4342

**Dipl.-Psych. Dr. phil. Verena Vogelbach-**

**Woerner:**

Im Krötenbad 39, Tel.: 06051 3646

**Kristin Schlüter M.Sc.:**

Altenhaßlauer Straße 7-9, Tel.: 06051 9773973

**Dipl.-Psych. Christine Born:**

Johanniterstraße 11, Tel.: 0176 45141644

**Miriam Bieber M.Sc.:**

Am Pfarrgarten 2, Tel.: 0176 73550150

**Psychotherapeutisch tätiger Arzt**

**Michael Brand:**

Brentanostraße 4, Tel.: 06051 912144

**Gesundheit –  
ganz in Ihrer Nähe.**

TRIANGULUM  
GELNHAUSEN  
GESUNDHEIT

53

**T1**

#### AUGENHEILKUNDE

MVZ UNIMEDIS Augenheilkunde **Tel. 476-350**  
des Universitätsklinikum Frankfurt GmbH Fax 476-340  
**www.unimedis-augenheilkunde.de**

#### GYNÄKOLOGIE UND GEBURTSHILFE

Dr. Dirk Höper **Tel. 4434**  
Regina Föste, Kathrin Köstler Fax 5266  
Dagmar Roß-Lämmerhirt **www.gyn-mvz-mkk.de**

#### KINDER- / JUGENDMEDIZIN

Kinder- & Jugendarztpraxis F. Meder **Tel. 476-330**  
**www.kinderarzt-meder.de**

#### ORTHOPÄDIE

Orthopädische Praxis Dr. R. Fass **Tel. 476-120**

#### RADIOLOGIE

Radiologisches Zentrum **Tel. 476-220**  
Oliver Reinecke, Dr. Tanja Radkow Fax 476-230  
**www.radiologie-gelnhausen.de**

#### UROLOGIE

Urologische Praxis **Tel. 476-550**  
Dr. Stefan Meudt Fax 476-555  
**www.uropraxis-gelnhausen.de**

#### ZAHNMEDIZIN

Dres. Tobias & Katrin Winterfeld **Tel. 476-210**  
Fax 476-211

#### AUGENOPTIK

Augenoptik Muth & Moravec **Tel. 476-177**  
Brillen-Contactlinsen GmbH Fax 476-277  
**www.muth-moravec.de**

#### SANITÄTSHAUS

OrthoCenter Gelnhausen GmbH **Tel. 476-130**  
Fax 476-139

#### STEUERGEWERKSCHAFT

Deutsche Steuergewerkschaft **Tel. 5389500**  
Landesverband Hessen **www.dstg-hessen.de**

#### RECHTSANWALT

Kanzlei Tuna **Tel. 7002434**  
Rechtsanwalt Riza Giray Tuna **www.kanzlei-tuna.de**

#### HAIRSTYLING

Hülya professional hairstyling and more **Tel. 476-150**

#### GASTRONOMIE

Restaurant L'Ulivo **Tel. 7001404**  
Caffé Rosa **Tel. 0157 30605625**

**www.triangulum.de**

**TRIANGULUM**

Hailerer Straße 16 · 63571 Gelnhausen

**Radiologie**

**Dr. med. Johannes Klüber,**  
**Dr. med. Tanja Radkow, Oliver Reinecke,**  
**Dr. med. Sven Rachor,**  
**Dr. med. Alexandra Ittner:**  
 Hailerer Straße 16, Tel.: 06051 476220  
**Dr. med Kevin Bohrt:**  
 Herzbachweg 14, Tel.: 06051 872335

**Urologie**

**Pavlov Nikolay Kolchagov,**  
**Dr. med. Dirk Wunderling:**  
 Herzbachweg 14, Tel.: 06051 9141456  
**Dr. med. Stefan Meudt:**  
 Hailerer Straße 16 (Haus B), Tel.: 06051  
 476550

Stand: 11 / 2022; Quellen: Kassenärztliche Vereinigung  
 Hessen, Main Kinzig Kliniken



Pflege mit Tradition,  
 Erfahrung und Herz.

Hanauer Landstraße 2–10  
 63571 Gelnhausen–Meerholz

**Telefon: 06051–13000**

[www.diakonische-pflege.de](http://www.diakonische-pflege.de)  
[info@diakonische-pflege.de](mailto:info@diakonische-pflege.de)

Bushaltestelle Schloss Meerholz



# LÖWENHERZ

Sicherheit durch Stärke



Ihr ambulanter Pflegedienst

## Unser Leistungsangebot:

- ♡ Mobile Pflege 24-Stunden, alle Kassen
- ♡ Beratung und Unterstützung in allen Fragen
- ♡ Behandlungspflege: u. a. Wundversorgung, Injektionen, Medikamentengabe, etc.
- ♡ Verhinderungspflege und Urlaubsvertretung für Angehörige
- ♡ Enterale und Parenterale Ernährung
- ♡ Hauswirtschaftliche Versorgung
- ♡ Kurse und Treffen für Angehörige
- ♡ Hausnotruf
- ♡ Essen auf Rädern und vieles mehr ...

**Christina Hochheim**

Pflegefachkraft und PDL

Ambulanter Pflegedienst Löwenherz GmbH  
Leipziger Str. 41 • 63571 Gelnhausen-Roth  
Tel: 06051 618835 • Fax: 06051 886238  
e-mail: [apd-loewenherz@web.de](mailto:apd-loewenherz@web.de)  
[www.loewenherz-pflegedienst.de](http://www.loewenherz-pflegedienst.de)



# Zahnarztpraxen in der Barbarossastadt

56



© shutterstock.com / Syda Productions

**Norbert Binder:** Am Bruchweg 12,  
Meerholz, Tel.: 06051 66322

**Jochen Claus:** Am Wolfsrain 15, Hailer,  
Tel.: 06051 68653

**Dr. Claudia Damm:** Bahnhofstraße 17,  
Mitte, Tel.: 06051 3723

**Dr. Paul-Martin & Dr. Simone Dreßler:**  
Seestraße 4, Mitte, Tel.: 06051 12100

**PD Dr. Dr. Fabian Duttenhoefer, Patric  
Schwan, Dr. Katharina Reinecke:** Am Zie-  
gelturm 11, Mitte, Tel.: 06051 839901

**Dr. Beatrice Formann, Dr. Andreea Hänel,  
Lisa Bühler (Kinderzahnheilkunde):**

Hailerer Straße 16, Mitte, Tel.: 06051 538620

**Dr. Udo & Bettina Halfter:** Altenhaßlauer  
Straße 21, Mitte, Tel.: 06051 75355

**Dr. Stephan Jansen:** Berliner Straße 35,  
Mitte, Tel.: 06051 15201

**Dr. Peter Kessler:** Bahnhofstraße 14, Mitte,  
Tel.: 06051 8859646

**Dr. Marcus Knirr, Dr. Daniel Ruppel,  
Xhensila Cani, Tatsiana Charnyshova:**  
General-Colin-Powell Straße 8, Mitte,  
Tel.: 06051 2926

**Maryam Kokab Danesh:** Leipziger  
Straße 52, Roth, Tel.: 06051 14020

**Dr. Helmut Ley:** Leipziger Allee 40, Höchst,  
Tel.: 06051 75775

**Antje Naaß:** Zum Taubengarten 54, Mitte,  
Tel.: 06051 15800

**Dr. Eva Sabine Schaefer:** Bahnhofstraße 16,  
Mitte, Tel.: 06051 912999

**Dr. Andrea Schekelmann, Dr. Susanne  
Amberg:** Im Steinigen Graben 28a, Hailer,  
Tel.: 06051 2492

**Dr. Jürgen Schmitt-Bylandt:**  
Stadtschreiberei 8, Mitte, Tel.: 06051 14930

**Andreas Clemens, Dr. Gunnar Vockert:**  
Lohmühlenweg 30, Mitte,  
Tel.: 06051 916460

**Petra Tzschentke, Dr. Brita Weining-Rüp-  
pel:** Löhergasse 19, Mitte, Tel.: 06051 910230

**Dr. Katrin Winterfeld und Dr. Tobias  
Winterfeld:** Hailerer Straße 16, Mitte,  
Tel.: 06051 476210



Stand: 11 / 2022; Quellen: Kassenärztliche Vereinigung  
Hessen



© Siska Design / Heli Pfeifer

Regionale  
Versorgung und  
Engagement:  
Stadtwerke  
Gelnhausen.



## Sicher versorgt in Gelnhausen.

Stadtwerke Gelnhausen GmbH • 63571 Gelnhausen  
[www.stadtwerke-gelnhausen.de](http://www.stadtwerke-gelnhausen.de)  
Ein Unternehmen der EAM.



## Zahnärzte Dreßler in Gelnhausen

**Dr. Paul-Martin Dreßler**  
Implantologie • Restaurative Zahnheilkunde

**Dr. Simone Dreßler**  
Kinder- und Jugendzahnheilkunde

Seestraße 4  
63571 Gelnhausen

Telefon 06051 12100  
[www.zahnarzt-dressler.de](http://www.zahnarzt-dressler.de)



**Lesen was wichtig ist –  
überall und wann sie wollen**



Fotos: liderina/jackfrog/lordn/InsideCreativeHouse – stock.adobe.com

**2 Wochen**

**kostenlos und  
unverbindlich Probe lesen.**



 **DRUCK- UND  
PRESSEHAUS NAUMANN**  
GmbH & Co. KG

E-Mail: [abomarketing@gnz.de](mailto:abomarketing@gnz.de)  
Telefon: (06051) 833 290

## Service Telefon 115

Die einheitliche Behördentelefonnummer 115 steht für einen Wandel der Servicekultur in der öffentlichen Verwaltung. Von Montag bis Freitag von 8:00 bis 18:00 Uhr steht dieser Dienst für Auskünfte zur Verfügung, egal, ob es sich um Anliegen handelt, die kommunale, Landes- oder Bundesfragen betrifft. Bei Fragen, die nicht sofort beantwortet werden können, erhält der Anrufer innerhalb von 24 Stunden eine kompetente telefonische Antwort.

## Deutsche Rentenversicherung:

Bahnhofstraße 17, Tel.: 06051 9199800,  
Fax: 96793 190

## HessenMobil: Gutenbergstraße 2,

Tel.: 06051 832-0, Fax: 0611 832-171

## Amtsgericht: Philipp-Reis-Straße 9,

Tel.: 06051 829-0, Fax: 0611 327618075

## Agentur für Arbeit: Bahnhofstraße 17,

Tel.: 0800 4555500

## Finanzamt: Frankfurter Straße 10–14,

Tel.: 06051 86-0, Fax: 86299

---

Stand: 11/2022





# Tierheim Gelnhausen

60

Im Tierheim Gelnhausen leben zwischen 50 und in Spitzenzeiten bis zu 120 Hunde, 10 bis 50 Katzen, unterschiedlichste Kleintiere, Schildkröten, Waschbären und eine Herde von Huftieren mit Pferden, Eseln, einem Pony und Schafen. Der Tierschutz Main-Kinzig e. V. – als Träger der Einrichtung – ist zuständig für die Aufnahme von Fund-, Abgabe- und behördlich fortgenommenen Tieren. Die Vermittlung ist das große Ziel, denn das Tierheim soll eine Übergangsstation sein.

Tierschutz Kinzig-Main e. V.  
Am Galgenfeld 37, 63571 Gelnhausen,  
Tel.: 06051 2550,  
webmaster@tierheim-gelnhausen.de,  
www.tierheim-gelnhausen.org



SCHÜTZEN SIE IHRE FAMILIE  
MIT HOCHWERTIGEN  
RAUCHMELDERN!



**RAUCHMELDER**  
**FACHMANN**

Am Aubach 36 · 63619 Bad Orb  
Telefon 0 60 52 - 807 177  
info@rauchmelder-fachmann.com  
www.rauchmelder-fachmann.com

# Telefonliste

## Stadtverwaltung

### Bürgermeister

Daniel Christian Glöckner,  
Tel.: 830 100, Fax: 830 103,  
daniel.gloeckner@gelnhausen.de  
Melanie Müller, Nina Zeqiraj, Büro  
des Bürgermeisters, Tel.: 830 101,  
m.mueller@gelnhausen.de,  
n.zeqiraj@gelnhausen.de

### Presse- und Öffentlichkeitsarbeit

Elke Weigelt, Tel.: 830 252,  
e.weigelt@gelnhausen.de

### Zentrale Verwaltung

Stefan Bechtold, Leiter, Tel.: 830 110,  
Fax: 830 113, s.bechtold@gelnhausen.de  
Christina Ruth, Assistenz, Tel.: 830 112,  
c.ruth@gelnhausen.de

### Parlamentarisches Büro

Dagmar Petersein, Tel.: 830 111,  
d.petersein@gelnhausen.de

### Personalmanagement

personal@gelnhausen.de  
Sabrina Heinze-Friedrich, Tel.: 830 120,  
s.heinze-friedrich@gelnhausen.de  
Britta Hellenkamp, Tel.: 830 117,  
b.hellenkamp@gelnhausen.de  
Doris Frickel, Tel.: 830 121,  
d.frickel@gelnhausen.de  
Sabine Büttner, Tel.: 830 129,  
s.buettner@gelnhausen.de  
Christina Halbig, Tel.: 830 521,  
c.halbig@gelnhausen.de  
Alida Hammer, Tel.: 830 520,  
a.hammer@gelnhausen.de

Ivonne Kosbu, Tel.: 830 107,  
i.kosbu@gelnhausen.de  
Carolina Schmidt, Tel.: 830 121,  
c.schmidt@gelnhausen.de

### Kinderbetreuung/ Familie

Heike Schmidt, Leiterin, Tel.: 830 128,  
h.schmidt@gelnhausen.de  
Beate Möser, Tel.: 830 122,  
b.moeser@gelnhausen.de  
Monique Stibbe, Tel.: 830 700,  
m.stibbe@gelnhausen.de  
Astrid Günther, Tel.: 830 127,  
a.guenther@gelnhausen.de  
Jutta Hofmann-Engel, Tel.: 830 125,  
j.hofmann-engel@gelnhausen.de

### Öffentliche Ordnung / Gewerbe / Wahlen / Straßenverkehr / Soziales

Bastian Metzler, Leiter, Tel.: 830 150,  
b.metzler@gelnhausen.de  
Carina Schmucker, Tel. 830 151,  
c.schmucker@gelnhausen.de  
Reinhilde Vetter, Tel.: 830 152,  
r.vetter@gelnhausen.de  
Moritz Scheidet, Ordnungsamt,  
Tel.: 830 154, m.scheidet@gelnhausen.de  
Heike Nachtigal, Soziales, Tel.: 830 126,  
h.nachtigal@gelnhausen.de  
Markus Meyer, Tel. 830 124 oder 830 126,  
m.meyer@gelnhausen.de

### Feuerwehrwesen

Christine Schuster,  
Tel.: 830 155,  
c.schuster@gelnhausen.de





**Einwohnermelde- / Passamt / Fundbüro**

Susanne Kusch, Tel.: 830 158,  
s.kusch@gelnhausen.de

Nadine Schumann, Tel.: 830 156,  
n.schumann@gelnhausen.de

Tanja Hein, Tel.: 830 159,  
t.hein@gelnhausen.de

**Steuern und Finanzen**

Marcel Pipa, Leiter, Tel.: 830 142,  
m.pipa@gelnhausen.de

Eric Resch, stellvertretender Leiter,  
Tel.: 830 140, e.resch@gelnhausen.de

Sabine Meiwaldt, Tel.: 830 141,  
s.meiwaldt@gelnhausen.de

Melani Fleig, Tel.: 830 145,  
m.fleig@gelnhausen.de

Hildegard Haunold, Tel.: 830 146,  
h.haunold@gelnhausen.de

**Steueramt / Abfallwirtschaft**

Giulia Friedl, Tel.: 830 144,  
g.friedl@gelnhausen.de

Andrea Thomas, Tel.: 830 148,  
a.thomas@gelnhausen.de

Katja Ziegler, Tel.: 830 147,  
k.ziegler@gelnhausen.de

**Stadtkasse**

Jannik Krause, Leiter, Tel.: 830 130,  
j.krause@gelnhausen.de

Anja Kubach, Tel.: 830 132,  
a.kubach@gelnhausen.de

Susanne Breidenbach, Tel.: 830 131,  
s.breidenbach@gelnhausen.de

Karolina Gumann, Tel.: 830 136,  
k.gumann@gelnhausen.de

Dagmar Herbert, Vollstreckung,  
Tel.: 830 133, d.herbert@gelnhausen.de

Ulrich Protz, Vollstreckung,  
Tel.: 830 134,  
u.protz@gelnhausen.de

**Stadtarchiv**

Anette Vinnen, Leiterin, Tel.: 830 306,  
archiv@gelnhausen.de

**Kultur und Tourismus**

Tel.: 830 300, tourist-info@gelnhausen.de

Simone Grünewald, Leiterin, Tel.: 830 302,  
s.gruenewald@gelnhausen.de

Sonja Funfack, Tel.: 830 305,  
s.funfack@gelnhausen.de

Beate Kleespies, Tel.: 830 301,  
b.kleespies@gelnhausen.de

Sabine Larbig, Tel.: 830 300,  
s.larbig@gelnhausen.de

Anette Bönisch, Tel.: 830 185,  
a.boenisch@gelnhausen.de

Eva Kessler, Tel.: 830 189,  
e.kessler@gelnhausen.de

**Fundus / Nähstube**

Irmgard Boog und Anita Kirchner,  
Tel.: 883017, fundus@gelnhausen.de

**Museum**

Tel.: 830 500

**Grimmelshausen Stadtbücherei**

Claudia Beck, Leiterin  
Tel.: 830 250, c.beck@gelnhausen.de

**Standesamt**

Benjamin Hummel, Leiter,  
Tel. 830 170, b.hummel@gelnhausen.de

Katja Bräutigam, Tel.: 830 176,  
k.braeutigam@gelnhausen.de

Karin Peter, Tel.: 830 172,  
k.peter@gelnhausen.de

Anna Kloppke, Tel.: 830 171,  
a.kloppke@gelnhausen.de

Sabine Scheifele (hörgeschädigt),  
s.scheifele@gelnhausen.de

**Ortsgericht**

Thomas Rehbein, Tel.: 830 254,  
og-gn1@gelnhausen.de

**Bau- und Stadtplanung**

Sekretariat, Zentrale:  
sekretariat-bauamt@gelnhausen.de  
**Bina Hussain**, Assistenz,  
Tel.: 830 231, b.hussain@gelnhausen.de  
**Diana Pugliese**, Tel.: 830 239  
d.pugliese@gelnhausen.de

**Liegenschaften / Sportanlagen /  
Bäder / Hallen**

**Markus Krause**, Tel.: 830 212,  
m.krause@gelnhausen.de  
**Ingo Geier**, Tel.: 830 211,  
i.geier@gelnhausen.de  
**Andrea Thomas**, Hallen- und Ver-  
anstaltungs GmbH, Tel.: 830 182,  
a.thomas@gelnhausen.de  
**Giulia Friedl**, Hallen- und Ver-  
anstaltungs GmbH, Tel.: 830 182,  
g.friedl@gelnhausen.de  
**Doris Berges**, Stadtentwicklungs-  
gesellschaft, Tel.: 830 235,  
d.berges@gelnhausen.de

**Friedhofsverwaltung**

**Claudia Hemmer**, Tel.: 830 304,  
c.hemmer@gelnhausen.de

**Hoch- und Tiefbau**

**Jennifer Knobloch**, Tel.: 830 382,  
j.knobloch@gelnhausen.de  
**Peter Hartmannsberger**, Tel.: 830 236,  
p.hartmannsberger@gelnhausen.de  
**Markus Mitzinger**, Tel.: 830 249,  
m.mitzinger@gelnhausen.de

**Thorsten Amend**, Tel.: 830 224,  
t.amend@gelnhausen.de  
**Heiko Emmel**, Tel.: 830 222,  
h.emmel@gelnhausen.de  
**Manfred Krämer**, Tel.: 830 221,  
m.kraemer@gelnhausen.de

**Facilitymanagement**

**Petra Barak**, Tel.: 830 234,  
p.barak@gelnhausen.de  
**Lars Jackel**, Tel.: 830 224,  
l.jackel@gelnhausen.de

**Umwelt und Natur**

**Jürgen Koch**, Tel.: 830 238,  
j.koch@gelnhausen.de

**Stadtplanung / Straßenbeiträge**

**Claudia Klonnek**, Tel.: 830 233,  
c.klonnek@gelnhausen.de  
**Thomas Wellner**, Tel.: 830 228,  
t.wellner@gelnhausen.de

**Betriebshof**

**Walter Triebel**, Leiter, Tel.: 471433,  
w.triebhel@gelnhausen.de

**Abwasserverband**

**Kai Geiger**, Betriebsleiter,  
Tel.: 9155 933, k.geiger@gelnhausen.de  
**Sigrid Ballreich**, Assistenz  
Tel.: 9155 935, s.ballreich@gelnhausen.de

---

Stand: 12/2022

**Impressum**

Herausgeber: Barbarossastadt Gelnhausen, Obermarkt 7, 63571 Gelnhausen  
Redaktion: Barbarossastadt Gelnhausen; Stijlroyal · Satz: Sislak Design Werbeagentur GmbH · Druck: Pressehaus Naumann, Gelnhausen · Alle Daten in dieser Druckschrift wurden genau recherchiert und auf Richtigkeit geprüft. Für die Angaben Dritter können Herausgeber und Redaktion jedoch keine Gewähr übernehmen. Die *gela*-Stadtinformationen werden allen Haushalten in Gelnhausen kostenfrei zur Verfügung gestellt. Weitere Exemplare stehen auf Anfrage im Rathaus zur Verfügung. Redaktionsschluss und Stand der Angaben – soweit nicht anders vermerkt: 1.12.2022. Zur besseren Leserlichkeit nutzen wir in manchen Fällen die männliche oder die weibliche Form in unseren Texten, richten diese aber sowohl an männliche, weibliche und diverse Personen.

Wir sind Ihr gutes

RECHT

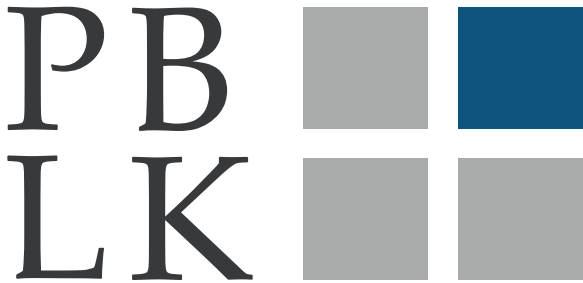

[www.pblk.de](http://www.pblk.de)

RECHTSANWÄLTE

Rechtsanwälte · Fachanwalt für Strafrecht\*

KURT PITZ · MARTIN BUNDE

LUISE LOBENTANZER · MORITZ KERNBACH\*

Frankfurter Straße 8  
63571 Gelnhausen

Telefon 06051 5088  
Telefax 06051 5087

Arbeitsrecht · Arzthaftungsrecht · Baurecht · Erbrecht · Familienrecht  
Gesellschaftsrecht · Gewerberecht · Mietrecht · Verkehrsrecht  
Straf-/Bußgeldverfahren · Wirtschafts- und Steuerstrafrecht