

gela

Gelnhäuser Stadtinformationen 2024

Online-Abfallkalender:
gelnhausen.mein-abfallkalender.de



Leben & Wohnen



Alle Infos:
www.gelnhausen.de

Rathaus & Politik



Ihre Behördennummer:
115

Freizeit & Kultur

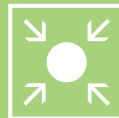

Alle Infos:
www.gelnhausen.de

Ärzte, Hilfs- & Rettungsdienste



Polizei: 110, Feuerwehr
und Rettungsdienst: 112



Erschaffe Monumente.

Deine Expertise formt Zukunft.



Neugierig, welche Vorteile Dich als Vorarbeiter (m/w/d) in der Betoninstandsetzung bei uns erwarten?

Dann besuche uns jetzt unter: betos-beton.de/karriere

BETOS GmbH

Inhalt

Leben & Wohnen

Vorwort von Bürgermeister Christian Litzinger.....	Seite 5
Stadtverwaltung Gelnhausen: Öffnungszeiten, Sprechstunden	Seite 6
Schulen und Bildungseinrichtungen	Seite 7
Familienfreundliches Gelnhausen	Seite 8
Hessischer Ferienkalender	Seite 9
Betreuungsangebote für Kinder	Seite 10
Seniorenclubs in der Barbarossastadt Gelnhausen	Seite 14
Der Charme Gelnhausens	Seite 16
Stadtbus Gelnhausen	Seite 18
Parken rund um die historische Altstadt	Seite 19

Rathaus & Politik

Beauftragte der Stadt Gelnhausen	Seite 20
Ortsgerichte und Schiedsämter	Seite 22
Abfallentsorgung in der Barbarossastadt Gelnhausen	Seite 24
Abfallkalender 2024	Seite 30
Standorte für zugelassene Altglas- und Altkleidercontainer	Seite 37
Sondermüllmobil 2024	Seite 38
Übersicht Müllgefäße und Gebühren	Seite 39
Behördenlotse	Seite 56
Telefonliste Stadtverwaltung	Seite 57

Freizeit & Kultur

Gelnhäuser Jubiläum Philipp Reis.....	Seite 41
Öffnungszeiten Hallen- und Freibad sowie Sauna	Seite 44
Kirchengemeinden in der Barbarossastadt	Seite 45

Ärzte, Hilfs- & Rettungsdienste

Hilfs- & Rettungsdienste	Seite 46
Hausärzte in der Barbarossastadt	Seite 48
Fachärzte in der Barbarossastadt	Seite 49
Zahnarztpraxen in der Barbarossastadt	Seite 54

Immer gut informiert unter www.gelnhausen.de – Wenn Sie einen Hinweis zu einer Veranstaltung oder eine Information der Verwaltung benötigen – hier können Sie sich über Wissenswertes und Aktuelles in unserer Stadt informieren. Und wenn Fragen offenbleiben: Eine Mail an info@gelnhausen.de genügt. Die Antwort erhalten Sie in kürzester Zeit. Weitere Informationen zum Thema Abfallentsorgung finden Sie auch im Internet unter www.gelnhausen.mein-abfallkalender.de.

LBT

DR. LENGEMANN BECKER TILL
RECHTSANWÄLTE · NOTARE · FACHANWALT

DR. ROLF LENGEMANN
Notar a.D. und Rechtsanwalt

DENNIS BECKER
Rechtsanwalt und Notar

ALEXANDER TILL
Rechtsanwalt und Notar
Fachanwalt für Familienrecht
Fachanwalt für Verkehrsrecht

ALI KARA
Rechtsanwalt

TANJA LUTZ
Rechtsanwältin



Im Ziegelhaus 13
63571 Gelnhausen

info@lbt-recht.de
www.lbt-recht.de
06051/967360

Ihre Rechtsanwälte und Notare in Gelnhausen

Vorwort von Bürgermeister Christian Litzinger

Sehr geehrte Bürgerinnen und Bürger in Hailer, Haitz,
Höchst, Meerholz, Mitte und Roth,

vor uns liegt ein Jahr mit großen Herausforderungen
und wichtigen Entscheidungen.

Es gilt, die Projekte nun endlich anzupacken, die unsere städtische Gemeinschaft schon allzu lange lähmen. Stadthalle und Entwicklung des JOH-Areals sind die beiden Schlüsselprojekte für unsere Kernstadt. Die Sanierungen der in die Jahre gekommenen Hallen und der städtischen Infrastruktur sind Mammutaufgaben, wofür ein einziges Jahr nicht ausreichen kann.

Wir werden dabei auch neue Wege gehen müssen, um die Herausforderungen unserer Zeit bewältigen zu können. Da unsere Stadt der Schul-, Gesundheits- und Verwaltungsmittelpunkt unseres Landkreises ist, wird uns dies gelingen. Gelnhausen wird dabei der starke Partner der Menschen und Unternehmen, der Vereine und Institutionen vor Ort bleiben.

Das neue Jahr wollen wir, in der von vielen Bürgerinnen und Bürgern geschätzten Gelnhäuser Tradition, nun endlich wieder gemeinsam mit unserem Neujahrsempfang beginnen. Dazu lade ich Sie heute schon ein.

Ich freue mich, Ihnen bei vielen Veranstaltungen
im Jahr 2024 zu begegnen.

Ihr

Christian Litzinger

Bürgermeister der Barbarossastadt Gelnhausen

© Tobias Koch



Die Stadtverwaltung Gelnhausen – ein modernes Dienstleistungsunternehmen

6

Behördentelefonnummer: 115
Mo.–Fr. 8:00–18:00 Uhr

Die Dienststellen der Stadtverwaltung Gelnhausen im Rathaus am Obermarkt präsentieren sich den Menschen in der Barbarossastadt als modernes Dienstleistungszentrum. Hier finden alle Bürgerinnen und Bürger Rat und Hilfe zu allen Anliegen der öffentlichen Verwaltung. Neben der klassischen öffentlichen Verwaltung bietet die Stadt Gelnhausen zahlreiche Dienstleistungen an wie öffentliche Bücherei, Hallen- und Freibad, Tourismus, Angebote für Jugendliche, Senioren und Familien sowie die Betreuungseinrichtungen.

Sprechzeiten der Mitarbeiter in der Stadtverwaltung

Obermarkt 7 und Obermarkt 24:
Mo.–Fr. 8:30–12:30 Uhr,
Di. 14:00–17:30 Uhr und nach
Vereinbarung, Tel.: 06051 830-0

Öffnungszeiten der Infothek im Rathaus

(z. B. für Kartenverkauf, Ausgabe „Gelbe Säcke“, allgemeine Auskünfte):
Mo., Mi., Do. 7:30–16:30 Uhr,
Di. 7:30–18:00 Uhr, Fr. 7:30–13:00 Uhr

Stadtteilbüro Hailer-Meerholz

Jahnstraße 7, 63571 Gelnhausen-Hailer
Tel.: 06051 6310, Fax: 06051 968761
Öffnungszeiten: Mo. 14:30–18:30 Uhr,
Di. 14:00–17:30 Uhr, Mi. 8:00–11:00 Uhr,
Do. 8:00–12:30 Uhr, Fr. 8:00–12:30 Uhr

Tourist-Information

Obermarkt 8, 63571 Gelnhausen
Tel.: 06051 830-300/-301
tourist-information@gelnhausen.de
Öffnungszeiten: Mo.–Fr. 10:00–
16:30 Uhr, Sa. + So. 10:30–16:00 Uhr

Bücherei

Stadtschreiberei 3, 63571 Gelnhausen
Tel.: 06051 830-250, Öffnungszeiten:
Di. 11:00–19:00 Uhr, Do. 15:00–19:00 Uhr,
Mi. 9:00–12:00 Uhr, Sa. 9:00–13:00 Uhr

Museum / Begehbare Ohr / Grimmelhäuserwelt

Stadtschreiberei 3, 63571 Gelnhausen
Tel.: 06051 830-500,
tourist-information@gelnhausen.de
Öffnungszeiten: Di.–So. 10:30–16:30 Uhr

Stadtarchiv

Stadtschreiberei 3, 63571 Gelnhausen
Tel.: 06051 830-306, archiv@gelnhausen.de
Archivbesuch nach Vereinbarung

Kostümfundus

Lambertusgasse 4a, 63571 Gelnhausen
Tel.: 06051 883017,
fundus@gelnhausen.de
Um Terminvereinbarung wird gebeten.

Schulen und Bildungseinrichtungen

7

In Gelnhausen befindet sich ein breit gefächertes Angebot an Schulen. Neben den allgemeinbildenden Schulen ist die Barbarossastadt Sitz der Bildungspartner Main-Kinzig GmbH, unter deren Dach Volkshochschule, Bildung für das Gesundheitswesen sowie Bildung für Unternehmen und Berufstätige zusammengefasst sind.

Herzbergschule – Grundschule:

Rathausstraße 1, 63571 Gelnhausen-Roth,
Tel.: 06051 4031, Fax: 06051 884976,
poststelle.herzbergschule@schule.mkk.de,
www.herzbergschule-roth.de

Igelsgrund-Schule – Grundschule:

Schulstraße 11, 63571 Gelnhausen-Höchst,
Tel.: 06051 73800, Fax: 06051 978900,
poststelle.igelsgrund@schule.mkk.de,
www.igelsgrund-schule.de

Philipp-Reis-Schule – Grund- und Hauptschule:

Philipp-Reis-Straße 16,
63571 Gelnhausen. Dependance:
Herzbachweg 42, 63571 Gelnhausen,
Tel.: 06051 2102, Fax: 06051 15593,
poststelle.prs@schule.mkk.de,
philipp-reis.gelnhausen.schule.hessen.de

Ysenburgschule – Grundschule: Konrad-Schneider-Weg 7, 63571 Gelnhausen-Hailer, Tel.: 06051 69500, Fax: 06051 69325, poststelle.ysenburg@schule.mkk.de, www.ysenburgschule.de

Kreisrealschule Gelnhausen

(ab 2024 Elisabeth-Strupp-Schule) –



Realschule: Lohmühlenweg 32, 63571 Gelnhausen, Tel.: 06051 915730, Fax: 06051 9157313, poststelle-krs-gelnhausen@schule.mkk.de, www.krs-gn.de

Grimmelshäuser-Gymnasium – Gymnasium:

In der Aue 3, 63571 Gelnhausen,
Tel.: 06051 915280, Fax: 06051 9152810,
poststelle.ggg@schule.mkk.de,
www.grimmels.de

Berufliche Schulen Gelnhausen –

Graslitzer Straße 2–8, 63571 Gelnhausen,
Tel.: 06051 4813-0, Fax: 06051 4813-999,
poststelle.bsgn@schule.mkk.de,
www.bs-gelnhausen.de

Bildungspartner Main-Kinzig GmbH –

Volkshochschule: Frankfurter Straße 30,
63571 Gelnhausen, Tel.: 06051 91679-0,
Fax: 06051 91679-10,
vhs@bildungspartner-mk.de,
www.bildungspartner-mk.de

freiRaum Gelnhausen e. V.

Kapellenweg 35, 63571 Gelnhausen,
Tel.: 06051 5386260, hallo@freiraum-
schule.de, www.freiraum-schule.de

Stand: 11/2023, Quelle: Main-Kinzig-Kreis



Die frühkindliche Bildung in den städtischen Kindertageseinrichtungen ergänzt die Erziehung in der Familie und öffnet erweiterte und umfassende Erfahrungsmöglichkeiten über das familiäre Umfeld hinaus.

Unsere engagierten und gut ausgebildeten Erzieherinnen und Erzieher unterstützen die Kinder auf ihrem Weg und geben den Kindern eine gute Startchance ins Leben.

Vereinbarkeit von Familie und Beruf

Kinder von heute sind Eltern von morgen; es liegt im Interesse der Gemeinschaft, Erziehung als gemeinsame Sache zu sehen, Mitverantwortung für das Aufwachsen von Kindern zu übernehmen und Familien zu unterstützen.

Kindertageseinrichtungen tragen zum Gelingen von Familie bei, indem sie die Entwicklung fördern, Eltern als Experten ihrer Kinder einbeziehen und so die Angebote den individuellen Lebenslagen der Familien anpassen.

Mit Krippengruppen in den Kindertagesstätten Rappelkiste Obermarkt (Holzgasse), Röther Gickel in Roth (Nordstraße), Freche Früchtchen in Hailer-Meerholz (Konrad-Schneider-Weg), Wiesenzwerge (Am Viadukt) und Drachennest (Straße der Jugend) in Meerholz und dem Krippenhaus Die Gewürzkrümel (Am Hallenbad) bietet die Stadt Gelnhausen berufstätigen Eltern ein familienfreundliches Betreuungsangebot für Kinder ab dem vollendeten 1. Lebensjahr an.



Ergänzend zum Angebot der Stadt Gelnhausen bieten der katholische Kindergarten „Maria Königin“ im Stadtteil Meerholz, die Waldkindergärten in Gelnhausen-Mitte, Roth und Höchst, die Kinderoase sowie der Waldorfkindergarten in Gelnhausen Betreuung für unter Dreijährige, die katholische Kindertagesstätte „St. Peter“ in Gelnhausen betreut ab dem 3. Lebensjahr.

Neben den Betreuungseinrichtungen gewinnt besonders im Kleinkindbereich die Kindertagespflege an Bedeutung, da einige Eltern diese familienähnliche Betreuungsform für Kleinkinder bevorzugen. Durch das gut ausgebaute Tagesmutternetzwerk in allen Stadtteilen wird das Betreuungsangebot ergänzt. Hier bietet die Stadt Gelnhausen Hilfe bei der Suche nach geeigneten Tagespflegestellen an. Kontakt: Fachdienst Kindertagespflege der Stadt Gelnhausen – Frau Melanie Kroh – Tel.: 0152 07737963.

Betreuung für Kinder ab dem vollendeten 1. Lebensjahr

Frühkindliche Bildung ist ausgesprochen wichtig. In den ersten Lebensjahren entwickelt sich das Fundament für die weitere (Bildungs-)Biographie unserer Kinder. Es gilt, Neugier zu erhalten, Selbstbildung zu unterstützen und Kinder in den Bereichen Denken, Lernen, Motorik, Sprache, Kreativität und vor allem auch in der Ausbildung von sozialen Kompetenzen zu fördern.

Gefragt sind dabei qualitativ hochwertige Angebote, die den Bedürfnissen der Kinder nach Zuwendung, Betreuung, Förderung und Erziehung gerecht werden. Dies wird anhand des Hessischen Bildungs- und Erziehungsplanes umgesetzt. Sprachförderung,

Bewegungserziehung und musikalische Früherziehung bilden feste Bestandteile der Erziehungsarbeit.

Für alle Stadtteile in Gelnhausen stehen Kindertagesstätten mit Krippen-, Kindergarten- und Ganztagsbetreuungsplätzen sowie Betreuungsschulplätze zur Verfügung. Insgesamt – mit dem Angebot freier Träger – werden aktuell über 1.700 Plätze für Kinder zwischen dem 1. Lebensjahr bis zum Ende der Grundschulzeit bereitgestellt.

Seit dem 01.08.2018 werden alle Kinder, die im Alter vom vollendeten 3. Lebensjahr bis zum Schuleintritt den Kindergarten besuchen, für bis zu sechs Stunden vom Kosten- und Teilnahmebeitrag freigestellt.

Das Land Hessen fördert dies durch jährliche pauschalisierte Zuweisungen an Gemeinden.

Grundschulbetreuung

Die Betreuung von Schulkindern ist bis zum Ende der Grundschulzeit an der Ysenburgschule in Hailer-Meerholz durch den Betreuungsverein „Die Gute Laune“ möglich.

Weitere Angebote für die Betreuung von Schulkindern bieten der Förderverein Mäusenest der Philipp-Reis-Schule (über das Sekretariat), der Elternverein Igelnest in Höchst (Igelsgrund-Schule) und der Betreuungsverein Herzbergzwerge in Roth (Herzbergschule) an.

Stand: 11/2023, Quelle: Main-Kinzig-Kreis

Hessischer Ferienkalender 2024

JANUAR	FEBRUAR	MÄRZ	APRIL	MAI	JUNI	JULI	AUGUST	SEPTEMBER	OKTOBER	NOVEMBER	DEZEMBER
01 MO	01 DO	01 FR	01 MO	01 MI	01 SA	01 MO	01 DO	01 SO	01 DI	01 FR	01 SO
02 DI	02 FR	02 SA	02 DI	02 DO	02 SO	02 DI	02 FR	02 MO	02 MI	02 SA	02 MO
03 MI	03 SA	03 SO	03 MI	03 FR	03 MO	03 MI	03 SA	03 DI	03 DO	03 SO	03 DI
04 DO	04 SO	04 MO	04 DO	04 SA	04 DI	04 DO	04 SO	04 MI	04 FR	04 MO	04 MI
05 FR	05 MO	05 DI	05 FR	05 SO	05 MI	05 FR	05 MO	05 DO	05 SA	05 DI	05 DO
06 SA	06 DI	06 MI	06 SA	06 MO	06 DO	06 SA	06 DI	06 FR	06 SO	06 MI	06 FR
07 SO	07 MI	07 DO	07 SO	07 DI	07 FR	07 SO	07 MI	07 SA	07 MO	07 DO	07 SA
08 MO	08 DO	08 FR	08 MO	08 MI	08 SA	08 MO	08 DO	08 SO	08 DI	08 FR	08 SO
09 DI	09 FR	09 SA	09 DI	09 DO	09 SO	09 DI	09 FR	09 MO	09 MI	09 SA	09 MO
10 MI	10 SA	10 SO	10 MI	10 FR	10 MO	10 MI	10 SA	10 DI	10 DO	10 SO	10 DI
11 DO	11 SO	11 MO	11 DO	11 SA	11 DI	11 DO	11 SO	11 MI	11 FR	11 MO	11 MI
12 FR	12 MO	12 DI	12 FR	12 SO	12 MI	12 FR	12 MO	12 DO	12 SA	12 DI	12 DO
13 SA	13 DI	13 MI	13 SA	13 MO	13 DO	13 SA	13 DI	13 FR	13 SO	13 MI	13 FR
14 SO	14 MI	14 DO	14 SO	14 DI	14 FR	14 SO	14 MI	14 SA	14 MO	14 DO	14 SA
15 MO	15 DO	15 FR	15 MO	15 MI	15 SA	15 MO	15 DO	15 SO	15 DI	15 FR	15 SO
16 DI	16 FR	16 SA	16 DI	16 DO	16 SO	16 DI	16 FR	16 MO	16 MI	16 SA	16 MO
17 MI	17 SA	17 SO	17 MI	17 FR	17 MO	17 MI	17 SA	17 DI	17 DO	17 SO	17 DI
18 DO	18 SO	18 MO	18 DO	18 SA	18 DI	18 DO	18 SO	18 MI	18 FR	18 MO	18 MI
19 FR	19 MO	19 DI	19 FR	19 SO	19 MI	19 FR	19 MO	19 DO	19 SA	19 DI	19 DO
20 SA	20 DI	20 MI	20 SA	20 MO	20 DO	20 SA	20 DI	20 FR	20 SO	20 MI	20 FR
21 SO	21 MI	21 DO	21 SO	21 DI	21 FR	21 SO	21 MI	21 SA	21 MO	21 DO	21 SA
22 MO	22 DO	22 FR	22 MO	22 MI	22 SA	22 MO	22 DO	22 SO	22 DI	22 FR	22 SO
23 DI	23 FR	23 SA	23 DI	23 DO	23 SO	23 DI	23 FR	23 MO	23 MI	23 SA	23 MO
24 MI	24 SA	24 SO	24 MI	24 FR	24 MO	24 MI	24 SA	24 DI	24 DO	24 SO	24 DI
25 DO	25 SO	25 MO	25 DO	25 SA	25 DI	25 DO	25 SO	25 MI	25 FR	25 MO	25 MI
26 FR	26 MO	26 DI	26 FR	26 SO	26 MI	26 FR	26 MO	26 DO	26 SA	26 DI	26 DO
27 SA	27 DI	27 MI	27 SA	27 MO	27 DO	27 SA	27 DI	27 FR	27 SO	27 MI	27 FR
28 SO	28 MI	28 DO	28 SO	28 DI	28 FR	28 SO	28 MI	28 SA	28 MO	28 DO	28 SA
29 MO	29 DO	29 FR	29 MO	29 MI	29 SA	29 MO	29 DO	29 SO	29 DI	29 FR	29 SO
30 DI		30 SA	30 DI	30 DO	30 SO	30 DI	30 FR	30 MO	30 MI	30 SA	30 MO
31 MI		31 SO		31 FR		31 MI	31 SA		31 DO		31 DI

Weihnachtsferien: 27.12.2023–13.01.2024
Osterferien: 25.03.–13.04.2024

Sommerferien: 15.07.–23.08.2024
Herbstferien: 14.10.–25.10.2024

Weihnachtsferien:
23.12.2024–10.01.2025

Betreuungsangebote für Kinder

10

Städtische Betreuungsangebote in Kindertagesstätten und Krippen	Plätze einzeln	Plätze ges.	Telefon (06051)
KITA GN-Mitte, Rappelkiste, Holzgasse 2	Kita Krippe	87 12	102 830-470
KITA GN-Mitte, Abenteuerland, Kinzigstraße 1	Kita	100	100 13203
KITA GN-Roth, Röhler Gickel, Nordstraße 10	Kita Krippe	75 12	87 17685
KITA GN-Hailer, Goethes Kinderwelt, Goethestraße 1	Kita	98	98 6590
KITA GN-Höchst, Höchster Frösche, Leipziger Allee 26	Kita	125	125 73912
KITA GN-Haitz, Haitzer Pustebume, Neuer Weg 26	Kita	50	50 8859955
KITA GN-Meerholz, Wiesenzwerg, Am Viadukt	Kita Krippe	125 12	137 888-5080
KITA GN-Meerholz, Drachennest, Straße der Jugend 5	Kita Krippe	70 24	94 66111
KITA GN-Hailer/Meerholz, Freche Früchtchen, Konrad-Schneider-Weg 3	Kita Krippe	50 36	86 66027
Krippenhaus GN-Mitte, Die Gewürzkümmel, Am Hallenbad 1	Krippenhaus	72	72 5382764 oder 0176 12362911
Kindertagespflege	Tagespflege	60	60 0152 07737963

In jeder Einrichtung steht eine begrenzte Anzahl von Plätzen für Kinder mit Mittagsversorgung zur Verfügung, außer in der Haitzer Pustebume. * Betreuung von Kindern ab dem 1. Lebensjahr (U3/Krippe) / ** Betreuung von Kindern ab dem 2. Lebensjahr (U3/Krippe)

Konfessionelle und freie Betreuungsangebote	Plätze einzeln	Plätze ges.	Telefon (06051)
Kath. Kindertagesstätte St. Peter Gelnhausen, GN-Mitte, Am Schlachthaus 8	Kita	50	50 53840-26
Kath. Kindergarten Maria Königin, GN-Meerholz, Schießhausstraße 1**	Kita Krippe	25 15	40 53840-19
Waldorfkindergarten Gelnhausen, GN-Mitte, Herzbachweg 40*	Kita Krippe	44 12	56 53261
Waldkindergarten Gelnhausen, GN-Mitte (nahe Blockhaus)	Kita Krippe	38 12	50 0176 43418192
Waldkindergarten Gelnhausen, GN-Roth	Kita Krippe	28 12	40 0176 43418192
Waldkindergarten Gelnhausen, GN-Höchst (Stempelberg)	Kita Krippe	28 12	40 0176 43418192
Kinderoase Herzachtal Gelnhausen e.V., GN-Mitte, Zum Wartturm 7-9*	Kita Krippe	15 12	27 2534

Betreuungsangebote für Grundschulkinder	Plätze	Telefon (06051)
Ganztagsangebot Ysenburgschule „Die Gute Laune“, Konrad-Schneider-Weg	210	06184 2057596
Elternverein Igelgrund-Schule, GN-Höchst, Schulstraße	90	7021411
Betreuungsverein Herzbergschule e.V., GN-Roth, Rathausstraße	Grund- schüler	5184
Förderverein und Betreuung Mäusenest, Grundschule der Philipp-Reis-Schule, Philipp-Reis-Straße	80	2102

Weitere Informationen zu Fragen wie z. B. Gebühren, Öffnungszeiten der Einrichtungen sowie die aktuellen Ferienbetreuungsangebote erhalten Sie über die Abteilung Kinderbetreuung, Familie und Seniorenarbeit im Rathaus.

Betreuungsangebote in den Sommerferien

Die Stadt Gelnhausen, die katholischen und evangelischen Kirchen aus Gelnhausen-Mitte und Meerholz-Hailer, der Elternverein Igelnest Höchst, der Betreuungsverein Herzbergschule der Herzbergschule Roth und der Förderverein Mäusenest der Philipp-Reis-Schule sowie DiGuLa an der Ysenburgschule bieten auch für die Sommerferien 2024 ein umfassendes Betreuungsangebot für Kinder im Alter zwischen 6 und 17 Jahren an.

Bereits bekannte Angebote
(Stand: Oktober 2023)

Stadt Gelnhausen

3. Ferienwoche: 29.07.–02.08.2024 – Sommerferien – Kindersommer

Für Kinder von 6 bis 12 Jahren – 80 Plätze.
Anmeldung ab 27.03.2024, Online-Anmeldeformular, Infos bei Frau Funfack, Tel.: 06051 830-305.

Evangelische Kirchengemeinde Marienkirche Gelnhausen

1. Ferienwoche: 14.–20.07.2024 – Sommerferien – Stadtferien

Für Schüler Ende 1. Klasse bis 12 Jahre.
Nur für Stadtmitte, Haitz und Höchst – 84 Plätze – Anmeldung ab 09.03.2024 – 8:00 Uhr online auf ej-gn.de

3. Ferienwoche: 27.07.–02.08.2024 – Sommerferien Segelfreizeit

Für Jugendliche von 14 bis 17 Jahren – 30 Plätze – Anmeldung ab 01.12.2023 online auf kirchenkreisjugend.de.
Anmeldung und Infos bei Jugenddiakon Herrn Hartmut Winkler, Tel.: 06051 14854, www.evangelische-jugend-gelnhausen.de.

Evangelische Kirche Meerholz-Hailer

1./2. Ferienwoche: 18.–30.07.2024 – Sommerfreizeit in Griechenland

Für Jugendliche ab 14 Jahren – 44 Plätze.
Anmeldung ab 01.12.2023.

5. Ferienwoche: 12.–16.08.2024 – Ferienspiele

Für Kinder von 6 bis 12 Jahren – 60 Plätze.
Anmeldung ab 19.04.2024.

5. Ferienwoche: 21.–25.08.2023 – Ferienspiele

Für Kinder von 6 bis 12 Jahren – 60 Plätze.
Anmeldung ab 28.04.2023.

Gemeindezentrum Meerholz-Hailer, Kirchweg 1. Anmeldung und Infos bei Herrn Andreas Kaufmann, Tel.: 06051 5386657.

11



**Katholische Kirchengemeinde
St. Raphael, Gelnhausen**

**6. Ferienwoche: 17.–24.08.2024 –
LaMaKö Ferienfreizeit**

Für Kinder von 8 bis 14 Jahren – 30 Plätze –
Anmeldung ab April 2024. Anmeldung und
Infos Zentrales Pfarrbüro, Tel.: 06051 534800.

**Förderverein der Igelgrund-Schule
Höchst e.V.**

**5./6. Ferienwoche: 12.–23.08.2024 –
Sommerferien – Ferienspiele**

Für Grundschulkinder – 25 Plätze. Anmel-
dung und Infos bei Frau Sandra Arweiler,
Tel.: 06051 7021411; igelnest@gmx.net.

Betreuungsverein Herzbergschule Roth e.V.

**1. Ferienwoche: 25.–28.03.2024 –
Osterferienbetreuung**

Für Kinder von 6 bis 12 Jahren – 20 Plätze –
Anmeldung bis 29.02.2024.

**2. Ferienwoche: 02.–05.04.2024 –
Osterferienbetreuung**

Für Kinder von 6 bis 12 Jahren – 20 Plätze –
Anmeldung bis 29.02.2024.

**3. Ferienwoche: 29.07.–02.08.2024 –
Sommerferienbetreuung**

Für Kinder von 6 bis 12 Jahren – 20 Plätze –
Anmeldung bis 10.06.2024.

**4. Ferienwoche: 05.–09.08.2024 –
Sommerferienbetreuung**

Für Kinder von 6 bis 12 Jahren –
20 Plätze – Anmeldung bis 10.06.2024.

**1. Ferienwoche: 14.–18.10.2024 –
Herbstferienbetreuung**

Für Kinder von 6 bis 12 Jahren – 20 Plätze –
Anmeldung bis 25.09.2024.

**3. Ferienwoche: 06.–10.01.2025 – Weih-
nachtsferienbetreuung**

Für Kinder von 6 bis 12 Jahren – 20 Plätze –
Anmeldung bis 09.12.2024.

Die Betreuung findet jeweils von 7:30 bis
16:30 Uhr statt. Betreuung Herzbergzwerge,

Rathausstraße 2 a, 63571 Gelnhausen-Roth.
Anmeldung und Infos unter Tel.: 06051
884975 oder 0157 73395400 oder unter
ferien@herzbergzwerge.de

Philipp-Reis-Schule Gelnhausen

**3. Ferienwoche: 08.–12.01.2024 –
Weihnachtsferienbetreuung**

Für Schüler*innen der 1.–4. Klasse –
25 Plätze – Anmeldung bis 06.12.2023.

**3. Ferienwoche: 08.–12.04.2024 –
Osterferienbetreuung**

Für Schüler*innen der 1.–4. Klasse –
25 Plätze – Anmeldung bis 04.03.2024.

**1. Ferienwoche: 15.–19.07.2024 –
Sommerferienbetreuung**

Für Schüler*innen der 1.–4. Klasse –
25 Plätze – Anmeldung bis 24.06.2024.

**2. Ferienwoche: 22.–26.07.2024 –
Sommerferienbetreuung**

Für Schüler*innen der 1.–4. Klasse –
25 Plätze – Anmeldung bis 24.06.2024.

**6. Ferienwoche: 19.–23.08.2024 –
Sommerferienbetreuung**

Für Schüler*innen der 1.–4. Klasse –
25 Plätze – Anmeldung bis 24.06.2024.

**2. Ferienwoche: 21.–25.10.2024 –
Herbstferienbetreuung**

Für Schüler*innen der 1.–4. Klasse –
25 Plätze. Anmeldung und Infos bei Frau
Heppding, Tel.: 06051 8283962.

**1.–3. Ferienwoche: 15.07.–02.08.2024 –
Deutschsommer**

Schüler*innen der umliegenden
Grundschulen im 3. Schuljahr – 30 Plätze.
Anmeldung und Infos bei Herrn Bühler,
Tel.: 06051 2102.

Ysenburgschule Hailer-Meerholz, DiGuLa

**1.–3. Ferienwoche: 25.03.–13.04.2024 –
Osterferienbetreuung**

Für Kinder von 6 bis 10 Jahren.

**1.–4. Ferienwoche: 15.07.–09.08.2024 –
Sommerferienbetreuung**

Für Kinder von 6 bis 10 Jahren.

**1.–2. Ferienwoche: 14.–25.10.2024 –
Herbstferienbetreuung**

Für Kinder von 6 bis 10 Jahren.

**3. Ferienwoche: 08.–12.01.2025 –
Weihnachtsferienbetreuung**

Für Kinder von 6 bis 10 Jahren. Anmel-
dung und Infos unter Tel.: 06184 2057596.

Stand: 11/2023, Quelle: Main-Kinzig-Kreis

**Wir stellen
Berufskraftfahrer
C/CE ein!**

REMONDIS®

IM AUFTRAG DER ZUKUNFT

**Egal was. Egal wann. Egal wo.
Entsorgung von A bis Z**

Wir holen ab, was bei Ihnen anfällt:

- Abfälle zur Verwertung
- Altholz
- Bauschutt
- Folien und Styropor
- Gewerbeabfälle
- Grün- und Gartenabfälle
- Papier und Kartonagen
- Sperrmüll

REMONDIS GmbH & Co. KG // Region Südwest // NL Büdingen
Industriestr. 31 // 63654 Büdingen // T +49 6042 9611-0 // F -11
dispo-buedingen@remondis.de // remondis.de

Seniorenclubs in der Barbarossastadt Gelnhausen

14

Seniorenbeauftragte

Gerlinde Scheuermann,

Tel.: 06051 13458,
seniorenarbeit@gelnhausen.de

Ansprechpartnerin Stadtverwaltung

Jutta Hofmann-Engel,

Tel.: 06051 830-125,
j.hofmann-engel@gelnhausen.de

Gelnhausen

Brigitte Prähler,

Tel.: 06051 16463,
Brigitte-praehler@t-online.de

Hailer

Christa Grohs,

Tel.: 06051 68170,
familie.grohs@t-online.de

Meerholz

Hans-Dietrich Ullrich,

Tel.: 06051 67357,
hans-dietrich-ullrich@gmx.net

Roth

Annette Alt,

Tel.: 06051 489748,
annette.alt@arcor.de

Haitz

Kunegunde Deuschel,

Tel.: 0170 2919272,
kuni_deuschel@web.de

Doris Brill,

Tel.: 06051 17536

Höchst

Gerlinde Werner,

Tel.: 06051 74276,
gerlinde.werner@gmx.de

vbrb.de

Digital und persönlich.
Wir können beides.

Einfach für Sie da.

Morgen kann kommen.
Wir machen den Weg frei.

Wir freuen uns auf das Gespräch mit Ihnen!

VR Bank
Bad Orb-Gelnhausen eG
Philipp-Reis-Str. 7
63571 Gelnhausen
Tel. 06051-8207 0
E-Mail: info@vbrb.de

VR Bank
Bad Orb-Gelnhausen eG

**Mein Kreis.
Mein Zuhause.
Mein Job.**

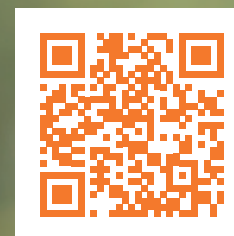

© shutterstock.com by Mix and Match Studio

Mein Karriere-Portal im MKK.

www.karriere-mkk.de

**KARRIERE
MKK.DE**

Der Charme Gelnhausens

Unsere charmante Stadt im Herzen Hessens, die mit ihrer reichen Geschichte, ihrem kulturellen Angebot und ihrer hohen Lebensqualität Besucher und Bewohner begeistert. Geprägt von historischen Gebäuden, malerischen Plätzen und einer idyllischen Naturkulisse.

Ein absolutes Highlight ist die Kaiserpfalz Barbarossas, eine beeindruckende Festungsanlage aus dem 12. Jahrhundert. Hier können Besucher in vergangene Zeiten eintauchen und die majestätische Architektur bewundern. Der historische Marktplatz mit seinen liebevoll restaurierten Fachwerkhäusern lädt zum Bummeln und Verweilen ein. Hier finden sich gemütliche Cafés, kleine Geschäfte und reges Treiben.

Kunstliebhaber kommen in Gelnhausen ebenfalls auf ihre Kosten. Das Museum „Die Alte Post“ beherbergt eine vielfältige Sammlung zeitgenössischer Kunstwerke und bietet regelmäßig wechselnde Ausstellungen an. Zudem gibt es zahlreiche Galerien und Ateliers, die regionalen Künstlern eine Plattform bieten.

Die Natur rund um Gelnhausen ist geprägt von einer idyllischen Landschaft. Der Spessartwald lädt zu ausgedehnten Wanderungen ein und bietet Erholung vom Alltag. Auch entlang des Kinzigufers finden Naturliebhaber Ruhe und Entspannung, zahlreiche Wander- und Radwege, auf denen man die idyllische Landschaft erkunden kann. Auch entlang des Kinzigufers gibt es viele Möglichkeiten für Spaziergänge oder Picknicks in der Natur.

Die kulinarische Vielfalt Gelnhausens ist ebenfalls bemerkenswert. In den Restaurants der Stadt können Besucher regionale



Die Kaiserpfalz im Herzen Gelnhausens

Spezialitäten genießen und sich von frischen Zutaten aus der Umgebung verwöhnen lassen.

Gelnhausen ist eine Stadt, die Tradition und Moderne gekonnt vereint. Die Bewohner sind stolz auf ihre Geschichte und pflegen ihre kulturellen Wurzeln. Gleichzeitig bietet die Stadt ein modernes Stadtleben mit einer hohen Lebensqualität.

Besucher sind herzlich eingeladen, Gelnhausen zu erkunden und sich von der Vielfalt der Stadt begeistern zu lassen. Egal ob bei einem Spaziergang durch die historischen Straßen, dem Besuch kultureller Einrichtungen oder dem Genuss regionaler Spezialitäten – Gelnhausen hat für jeden etwas zu bieten.

Lebendigkeit wird in Gelnhausen großgeschrieben und bleibt niemandem fern. Hohe Lebensqualität und die zahlreichen Möglichkeiten, die die Stadt zu bieten hat, machen Gelnhausen einzigartig.

© Heil/Hecker

Das kulturelle Leben in Gelnhausen ist reichhaltig und abwechslungsreich. Es gibt regelmäßige Veranstaltungen wie Konzerte, Theateraufführungen und Ausstellungen, die das kulturelle Angebot der Stadt bereichern. Das Kulturzentrum „Forum Gelnhausen“ ist ein beliebter Treffpunkt für Künstler und Kulturinteressierte und bietet eine Vielzahl von Veranstaltungen für jeden Geschmack.

Auch sportlich hat Gelnhausen viel zu bieten. Die Stadt verfügt über ein breites Spektrum an Sportvereinen, in denen sowohl

Kinder als auch Erwachsene ihre sportlichen Interessen ausleben können. Ob Fußball, Tennis, Schwimmen oder Leichtathletik – hier findet jeder seine passende Sportart.

Das soziale Leben in Gelnhausen ist geprägt von einer starken Gemeinschaft. Es gibt zahlreiche Vereine und Organisationen, die das Zusammenleben fördern und das Miteinander stärken. Die Bewohner haben viele Möglichkeiten, sich einzubringen und neue Kontakte zu knüpfen.

MÜNCH & HAAS RECHTSANWÄLTE · NOTAR

Volker Münch
Rechtsanwalt & Notar a.D.

- Erbrecht
- Familienrecht
- Verkehrsrecht
- Immobilienrecht

Florian Haas
Rechtsanwalt & Notar

- Arbeitsrecht
- Gesellschaftsrecht
- Vertragsrecht
- Vermögensnachfolge

Barbarossastraße 14 • 63571 Gelnhausen
Tel. 06051/92210 • E-Mail: kontakt@mh-recht.de
www.mh-recht.de



Verkehrslinienplan

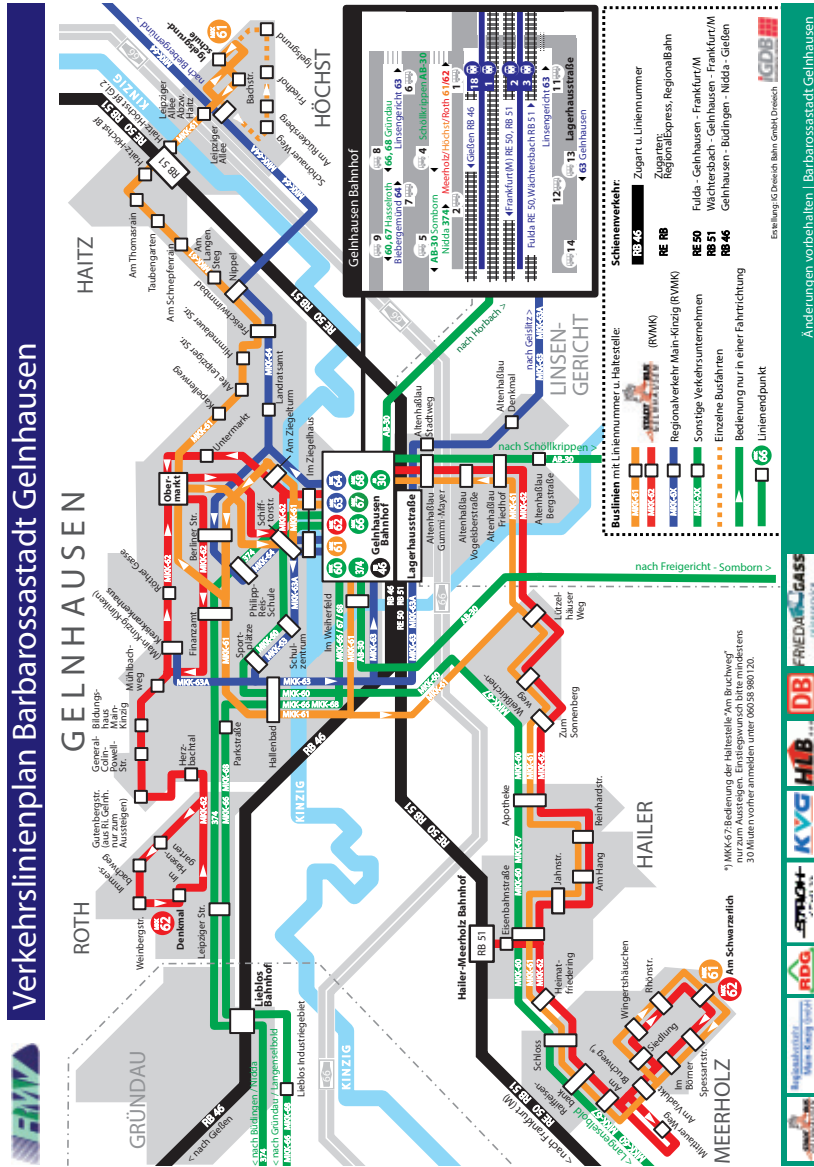

Unser seit vielen Jahren bewährter Stadtbus wird auch 2024 eine bequemere und preisgünstigere Alternative anbieten, ohne Auto in der Stadt mobil zu sein. Durch die gute Anbindung an den Bahn- und Busbahnhof sind Anschlüsse an Züge und Busverbindungen in die Region gut zu erreichen. Der Stadtbus fährt Montag bis Freitag.

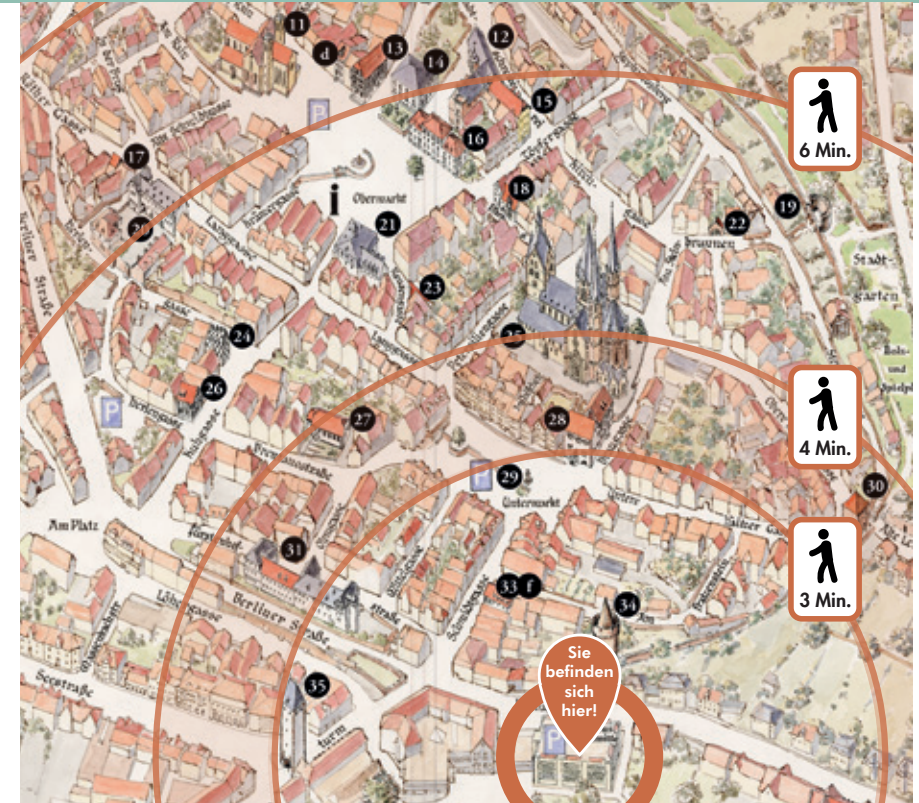

In wenigen Gehminuten von vielen wichtigen Standorten erreichbar: Das Parkhaus Stadtmitte und weitere Parkmöglichkeiten in Gelnhausen verringern den Durchgangsverkehr in der Altstadt und erleichtern die Parkplatzsuche.

Unsere historische Altstadt mit ihrem vielseitigen Einzelhandel und der abwechslungsreichen Gastronomie ist nicht nur bei Gelnhäuserinnen und Gelnhäusern, sondern auch bei unseren Gästen aus nah und fern ein beliebter Anziehungspunkt. Das stellt aber eine Herausforderung für alle dar, die hier parken möchten. Und tatsächlich wünschen

sich die Menschen, die sich in der Altstadt aufhalten, hier auch weniger Verkehr und mehr Grün. Wir möchten deshalb vor allem unsere Gäste dafür sensibilisieren, vermehrt die Parkplätze außerhalb der Altstadt zu nutzen. So ist beispielsweise das Parkhaus Stadtmitte in der Barbarossastraße nur wenige Gehminuten von Untermarkt, Langgasse und Obermarkt entfernt.

Öffnungszeiten: Mo. bis Fr. von 6:30 bis 23:00 Uhr, Sa. von 7:30 bis 23:00 Uhr, Sonntag und Feiertage von 9:00 bis 23 Uhr.

Beauftragte der Stadt Gelnhausen

20



Frauen- und Gleichstellungsbeauftragte
Heike Schmidt,
Dipl.-Betriebswirtin (Tel.: 06051 830-128) steht Frauen beratend,

unterstützend und fördernd zur Seite. Sie arbeitet mit Frauengruppen, -vereinen, -initiativen und -organisationen zusammen. Frauen erhalten Unterstützung im Gespräch und für Fachfragen Informationen über entsprechende Beratungsstellen.



Kinderbeauftragter
Jürgen Engel
(Tel.: 06051 18730) vertritt seit 1993 die Interessen der Kinder und Jugendlichen in der Stadt

gegenüber den städtischen Gremien. Er kümmert sich unter anderem um die Gestaltung und Neuanlage von Spielplätzen, Skateboardanlagen, verkehrsberuhigten Bereichen und vieles andere mehr.



Ehrenamtslotse
Edmund Bechtold
(Tel.: 06051 4659) steht den Gelnhäuser Vereinen als Ansprechpartner zur Verfügung. Aber auch

Personen, die sich ehrenamtlich betätigen möchten – sei es bei einem zeitlich befristeten Projekt oder für eine längerfristige Tätigkeit –, finden in ihm einen Lotsen zu den gesuchten Aktivitäten.



Behindertenbeauftragter
Walter Triebel
(Tel.: 06051 830-830) versucht mit Rat und Tat, behinderten Menschen zur Seite zu

stehen. „Das ist sehr vielseitig und reicht vom Kleinkind, das Hilfe braucht, bis zu den ältesten Bürgerinnen und Bürgern der Stadt Gelnhausen. Zwei Beispiele: Jemand informiert sich, ob der Bahnhof behindertengerecht ausgestattet ist. Oder eine Mutter fragt nach einem Integrationsplatz für ihr dreijähriges behindertes Kind.“

Datenschutzbeauftragter
Rechtsanwalt Konrad Dörner
(Tel.: 06051 830-200, Fax: 06051 830-113, datenschutz@gelnhausen.de)



Beauftragte der Stadt Gelnhausen

21



Flüchtlingsbeauftragter
Dieter Klumb
(Tel.: 0152 26639117) koordiniert den Einsatz der ehrenamtlich Aktiven in

der Flüchtlingsarbeit. Außerdem ist er in Zusammenarbeit mit den Sozialarbeitern und den städtischen Mitarbeitenden Ansprechpartner für die neuen Mitbürgerinnen und Mitbürger, die aus den Kriegsgebieten nach Gelnhausen gekommen sind. Er kümmert sich um das Sammeln von Hilfsgütern, organisiert mit der Stadt sowie Ehrenamtlichen Projekte zur Förderung der Integration und hilft den Neubürgern bei der Wohnraumbeschaffung.



Seniorenbeauftragte
Gerlinde Scheuermann
(Tel.: 06051 13458, seniorenarbeit@gelnhausen.de) wird die bereits

vorhandenen Einrichtungen und Organisationen mit Rat und Tat unterstützen sowie kulturelle Angebote fördern und fördern. Als Bindeglied zwischen Seniorinnen und Senioren und der Verwaltung hin zur Verwaltung möchte sie somit auch die Arbeit des Bürgermeisters unterstützen, wann immer es in seinen Amtsgeschäften um Seniorinnen und Senioren geht.



Gute Beratung in Ihrer Nähe.

Kreissparkasse Gelnhausen
Barbarossastraße 2
63571 Gelnhausen

Telefon +49 6051 825-0
Telefax +49 6051 825-9915
info@ksk-gelnhausen.de

ksk-gelnhausen.de



Kreissparkasse Gelnhausen



Ortsgerichte sind Hilfsorgane des Amtsgerichtes und haben folgende Aufgaben:

Beglaubigungen

Unterschriften und Abschriften werden beglaubigt, wenn die Personen, die die Unterschriften vollzogen oder die Abschrift vorgelegt haben, im Bezirk des Ortsgerichtes ihren Wohnsitz oder ihren ständigen Arbeitsplatz haben.

Sterbefallanzeige und Nachlasssicherung

Auf Ersuchen des Amtsgerichtes erteilt der Ortsgerichtsvorsteher über den Sterbefall von Personen, die in dem Bezirk des Ortsgerichtes ihren letzten Wohnsitz hatten, eine

Sterbefallanzeige. Der Ortsgerichtsvorsteher trifft bei Bedarf bis zur Annahme von Erbschaften die zur Sicherung eines Nachlasses notwendigen Maßnahmen.

Mitwirkung bei der Festsetzung von Grundstücksgrenzen

Das Ortsgericht wirkt auf Antrag eines Beteiligten bei der Feststellung und Erhaltung von Grundstücksgrenzen, insbesondere bei der Errichtung fester Grenzzeichen, mit.

Schätzungen

Auf Antrag eines Beteiligten schätzt das Ortsgericht Grundstücke, bewegliche Sachen sowie Grundstücksnutzungen.

Gelnhausen I

Zuständig für Gelnhausen-Mitte, Hailer, Haitz und Roth: Thomas Rehbein (Ortsgerichtsvorsteher), : og-gn1@gelnhausen.de, Jahnstraße 7, 63571 Gelnhausen, Sprechstunde: Di. 18:00–19:30 Uhr und nach Vereinbarung, Tel.: 06051 830-254.

Ortsgerichtsschöffen: Joachim Kühl (Stellvertreter), Erhard Bartel, Albert Kirchner und Walther Müller.

Gelnhausen II

Zuständig für Gelnhausen-Höchst: Alfred Walter, Schulstraße 50, 63571 Gelnhausen, Tel.: 06051 74349. Sprechstunde nach Vereinbarung. Ortsgerichtsschöffen: Esther Hummel (Stellvertreterin), Mario Günther, Ludwig Häuser und Walter Spahn.

Gelnhausen III

Zuständig für Gelnhausen-Meerholz: Helmut Riedl, Unterdorfstraße 36, 63571 Gelnhausen, Tel.: 06051 66726, Sprechstunde nach Vereinbarung. Ortsgerichtsschöffen: Alfred v. Gazali (Stellvertreter), Hanns-Peter Engels, Alfred Jakob und Horst Sperzel.

Schiedsamt

Der Schiedsmann ist ehrenamtlich tätig und hat die Aufgabe, in bestimmten Strafsachen und bürgerlichen Rechtsstreitigkeiten zu schlichten.

In etwa der Hälfte der Fälle kommt es zur Einigung. Wegen Hausfriedensbruch, Beleidigung, Verletzung des Briefgeheimnisses, Körperverletzung, Bedrohung und Sachbeschädigung ist eine Privatklage erst zulässig, nachdem ein Sühneversuch vor dem Schiedsmann erfolglos geblieben ist.

Auf Antrag einer der beiden Parteien findet auch in zivilrechtlichen Streitigkeiten über vermögensrechtliche Ansprüche eine Sühneverhandlung vor dem Schiedsmann statt. Aus einem vor diesem abgeschlossenen Vergleich kann nach der Erteilung der Vollstreckungsklausel durch das Amtsgericht die Zwangsvollstreckung betrieben werden.

Gelnhausen I

Zuständig für Mitte, Haitz, Höchst und Roth: Tanja Relecker, Am Haidenkopf 8, 63571 Gelnhausen (Haitz), Tel.: 06051 7086652.

Gelnhausen II

Zuständig für Hailer und Meerholz: Helmut Riedl, Unterdorfstraße 36, 63571 Gelnhausen (Meerholz), Tel.: 06051 66726.



Bestattungshaus *GÜTH*
Ihr zuverlässiger Begleiter im Trauerfall

Gelnhausen
Tel. 06051/2538
www.bestattungshaus-gueth.de



Alle Müllbehälter sind morgens ab 6:00 Uhr zur Leerung an der Straße bereitzustellen.

Restmüll

Zum Hausmüll oder Restabfall zählen feste, gemischte Abfälle, die bei der normalen Haushaltsführung in Privathaushalten entstehen. Solche Abfälle sind zum Beispiel: Staubsaugerbeutel, Windeln und andere Hygieneartikel, kalte Asche, Kehricht, Kleintier- und Katzenstreu, Porzellan, Tapeten und beschichtete Papiere wie Geschenk- und Backpapiere.

Farben sind kein Sondermüll, sondern normaler Restmüll. Es wird empfohlen, die Farbe mit aufsaugenden Materialien zu versehen.

Bauschutt wie Putz-, Fliesen- und Mörtelreste hingegen sind auch in kleinen Mengen kein Restmüll und werden am Wertstoffhof entgegengenommen. Für vorübergehend anfallende

Mehrmengen sind gegen Gebühr spezielle Kunststoffsäcke für Restmüll an der Infothek im Rathaus, im Stadtteilbüro Hailer/Meerholz (Jahnstraße 7) und im Wertstoffhof erhältlich. Von dem Abfuhrunternehmen dürfen auch nur diese Säcke mitgenommen werden!

Für die Entsorgung von Windeln gibt es im Rathaus und im Stadtteilbüro Hailer/Meerholz kostenfreie Windelsäcke, die mit der Restmülltonne abgeholt werden. Die Säcke werden zur Leerung neben die Restmülltonne gestellt.

Biomüll

Hierzu zählt jeder organische Abfall. Für eine saubere Biotonne verpacken Sie Ihre Bioabfälle bitte nur in (Zeitungs-)Papier. Plastiktüten (auch die kompostierfähigen) sind nicht zur Entsorgung von organischen Abfällen geeignet. Innerhalb des Produktionsprozesses der Entsorgungsanlagen werden auch kompostierbare Beutel nicht

vollständig biologisch abgebaut. Die Zersetzungszeit dieser Tüten liegt deutlich über den Produktionszeiten.

Sollten Sie selbst kompostieren und damit auf die Biotonne verzichten wollen, stellen Sie bitte einen Antrag auf Befreiung vom Anschluss- und Benutzungszwang. Einen Vordruck finden Sie u. a. unter www.gelnhausen.de.

Für vorübergehend anfallende Mehrmengen sind gegen Gebühr spezielle Papiersäcke für Biomüll an der Infothek im Rathaus und im Stadtteilbüro Hailer/Meerholz (Jahnstraße 7) erhältlich. Von dem Abfuhrunternehmen dürfen auch nur diese Säcke mitgenommen werden!

Im Winter ist dafür Sorge zu tragen, dass eine ordnungsgemäße Leerung trotz Frost gewährleistet ist. Möglichkeiten hierfür sind, die Abfälle in Zeitungspapier einzuwickeln oder die Tonne mit Kartongabe auszulegen.

Papiermüll

In die Papiertonne gehören nur unbe-schichtete und nicht verunreinigte Papiere. Dazu zählen: Briefe und Briefumschläge (ohne Sichtfenster), Kartons, Eierkartons, Hefte und Bücher ohne Kunststoffeinband, Hochglanzpapier, Kataloge und Werbeprospekte, Magazine und Zeitschriften, Papiertüten und Papiertragetaschen, Zeitungen.

In die Papiertonne gehören u. a. nicht: Aufkleber und Etiketten, beschichtete Papiere, Butterbrot-papiere, beschmutzte Brot- und Brötchentüten, Durchschlag- und Kohlepapier, Fotos, Getränkekartons, nassfest imprägnierte und/oder geleimte Papiere und Pappen, Pizzakartons und Verpackungen von TK-Ware, Tapeten (auch nicht benutzte Rollen), verschmutzte Verpackungen, Wachspapier, Taschentücher, Servietten oder Küchenkrepp.

Größere Mengen Altpapier, die nicht in den vorgehaltenen Gefäßen gesammelt werden können, werden kostenlos am Wertstoffhof und an der Deponie Hailer entgegengenommen.

Glas

Für Altglas stehen entsprechende Sammelbehälter im Stadtgebiet bereit. Sie finden eine Aufstellung für zugelassene Altglas- und Altkleidercontainer in diesem Heft auf Seite 37.

Glas ist ein wertvoller Rohstoff. Wichtig ist jedoch, dass wirklich nur reesteentleerte Glasverpackungen wie z. B. Getränkeflaschen aus Glas, Konservengläser, Flakons aus Glas und sonstiges Verpackungsglas in die Sammelbehälter eingeworfen werden, immer nach Farben getrennt. Farben, die nicht zuzuordnen sind, wie z. B. blaues Glas, gehören ins Grünglas. Nicht in die Glascontainer gehören Kristallgläser, Spiegel, Fensterscheiben, Lampenschirme und Glühbirnen.

Müllgefäße

Zweimal pro Monat bietet die Stadt Gelnhausen zusammen mit der Firma Weisgerber einen kostenfreien Tauschservice von Mülltonnen zu festen Terminen an. Zu diesen Terminen können Tonnen abgeholt, gegen eine andere Größe oder im Falle eines Defektes getauscht werden.

Die Termine können Sie unter 06051 830-144/-147/-148 oder unter steueramt@gelnhausen.de erfragen und sich ggf. hierzu anmelden.

Wir sind für Sie da: Öffnungszeiten für Privatkunden:
Mo. - Fr. 14:00 - 17:00 Uhr • Sa. 08:00 - 12:30 u. 13:00 - 15:00 (Winter 14:00) Uhr

- Annahme von Grünschnitt
- Verkauf von Erden, Rindenmulch und mehr...

Preiswert • regional • umweltfreundlich

HOFGUT BAYHA
KOMPOSTWERK LINSENGERICHT GMBH & CO. KG
63589 Linsengericht-AltenhaBlau
Tel. 06051 977033 • www.hofgut-bayha.de

Gartenabfall

Sperriger Gartenabfall wird zweimal jährlich eingesammelt. Die Abfuhrtermine entnehmen Sie bitte dem Abfallkalender. Mitgenommen werden dabei Äste, Zweige, größere Gartenstauden, mit Schnur gebündelt – maximale Länge 1,50 m, und Laub in handelsüblichen Papiersäcken oder Pappkartons verpackt. Nicht mitgenommen werden Baumwurzeln sowie Äste und Stämme mit einem Durchmesser von mehr als 15 cm und Plastiksäcke.

Bei größeren Mengen Gartenabfall zwischen den Abfuhrterminen empfehlen wir die Abgabe bei der Kompostierungsanlage Gründau-Lieblos oder bei dem Hofgut Bayha in Linsengericht.

Entsorgungsmöglichkeiten:

Kompostierungsanlage Gründau-Lieblos, An der Tiefen Brücke, Tel.: 06051 12040, Anfahrt: B457 Richtung Büdingen, Abzweigung Richtung Niedergründau.

Öffnungszeiten: Di.–Fr. 7:30–12:00 Uhr und 12:30–16:00 Uhr, Sa. 7:30–12:30 Uhr.

Von Januar bis März ist die Anlage nur in den ungeraden Wochen geöffnet.

Hofgut Bayha, Kompostwerk Linsengericht GmbH & Co. KG, Hofgut Bayha 1, 63589 Linsengericht, Tel.: 06051 977033.

Öffnungszeiten Privatkunden: Mo.–Fr. 14:00–17:00 Uhr, Sa. 8:00–12:30 Uhr und 13:00–15:00 Uhr (Winter-14:00 Uhr).

Verpackungen / Gelber Sack

Verkaufsverpackungen aus Metallen, Kunststoffen und Verbundstoffen – mit Ausnahme von Glas und Papier – werden mit den „Gelben Säcken“ im Auftrag des Dualen Systems Deutschland durch die Firma Remondis Langenselbold eingesammelt.

Achten Sie bei der Vorsortierung Ihres Abfalls bitte auf die Hinweise auf den „Gelben Säcken“; falsch befüllte Säcke bleiben stehen!

Bei **Fragen und Reklamationen** wenden Sie sich bitte direkt an die Firma Remondis unter Tel.: 06184 92720.

Gelbe Säcke erhalten Sie an der Infothek im Rathaus, im Stadtteilbüro Hailer/Meerholz (Jahnstraße 7) oder beim Fahrer der Sammelfahrzeuge der Firma Remondis.

Außerdem gibt es die Säcke bei folgenden Geschäften: Bäckerei Pfeifer, GN-Höchst; Kaufhaus Lauber, GN-Meerholz; Nahkauf, GN-Haitz.

Sonderabfall

Sonderabfälle sind in besonderem Maß gesundheits- und umweltgefährdend, brennbar, ätzend oder explosiv.

Zu Sonderabfällen zählen: Öle, Fette, Spraydosen (auch leer) sowie alle Chemikalien für Haus und Garten. Ausnahmen: Farbreste und Medikamente – sie sind in

der Restmülltonne zu entsorgen. Ebenfalls angenommen werden Druckerpatronen und Tonerkartuschen. Sie sollten in Plastiktüten verpackt sein. Bei Explosivstoffen wie Munition oder Feuerwerkskörpern fragen Sie bitte bei der örtlichen Polizeistation nach.

Haushaltsübliche Kleinmengen können Sie kostenfrei beim Sondermüllmobil abgeben; Termine und Standorte finden Sie in diesem Heft auf **Seite 38** oder diese können Sie auf der **Homepage der Stadt Gelnhausen** abrufen. Aus Kapazitätsgründen können maximal 100 kg (Gesamtgewicht aller Abfallstoffe und Behältnisse zusammen) von Privathaushalten angenommen werden, wobei die einzelnen Behälter 20 kg nicht überschreiten dürfen.

Bitte beachten Sie, dass bei extremen winterlichen Straßenverhältnissen die Sammlungen ersatzlos ausfallen müssen, da für das Sondermüllmobil die gleichen Fahrverbote gelten wie für andere Gefahrguttransporte.

Fallen in Haushalten größere Mengen an (Behälter größer als 20 kg, aber maximal 100 kg Gesamtgewicht), können diese ebenso wie flüssige Wandfarben im Abfallwirtschaftszentrum (Deponie Hailer) entsorgt werden.

Mengen über 100 kg Sonderabfall können nur nach vorheriger Anmeldung unter Tel.: 06661 609665 zur stationären Sammelstelle nach Schlüchtern, Gartenstraße 39, gebracht werden. Näheres hierzu erfahren Sie unter www.abfallwirtschaft-mkk.de.

Sperrmüll / Altmittel

Sperrmüll wird einmal im Monat nach Anmeldung gegen Gebühr von 0,33 €/kg abgeholt. Der Sperrmüll wird vor Ort im Wagen gewogen. Anschließend erhält der anmeldende Haushalt eine Rechnung per Post. **Abholtermine** sind: 17.01./08.02./14.03./23.04./16.05./11.06./15.07.

/06.08./24.09./18.10./19.11./10.12.

Eine Anmeldung ist zwingend erforderlich! Widerrechtlich abgestellter Müll ist eine illegale Müllentsorgung und wird vom Ordnungsamt verfolgt.

Die Anmeldung des Sperrmülls ist max. bis 4 Werktage vor den angegebenen Abfuhrterminen möglich. Anmeldungen können telefonisch (06051 830-144/-147/-148), per E-Mail (steueramt@gelnhausen.de) oder über unsere Online-Dienste unter www.gelnhausen.de vorgenommen werden.

Auch am Wertstoffhof wird Sperrmüll entgegengenommen. Jeder Haushalt hat pro Anlieferungstag 50 kg Freimenge, jedes weitere Kilo wird mit 0,28 € berechnet.

Außerdem kann Sperrmüll gegen Gebühr beim Abfallwirtschaftszentrum des MKK (Mülldeponie Hailer) angeliefert werden. Weitere Informationen unter www.abfallwirtschaft-mkk.de und unter Tel.: 06051 8898-0.

Elektrogeräte

Elektrokleinstgeräte bis 50 cm können auch beim Wertstoffhof der Stadt Gelnhausen kostenfrei abgegeben werden (z. B. elektrische Zahnbürsten).

Elektrogeräte jeder Größe können kostenfrei abgegeben werden beim Abfallwirtschaftszentrum (Deponie Hailer). Anfahrt: L3202 Richtung Freigericht, Tel.: 06051 8898-0, Öffnungszeiten: Mo.–Fr. 7:30–12:00 Uhr und 12:30–16:00 Uhr, Sa. 7:30–12:30 Uhr.

Elektrogroßgeräte werden von der Firma AQA GmbH kostenlos abgeholt.

Abgeholt werden z. B. Kühlgeräte, Gefriertruhen, Elektroherde, Mikrowellengeräte, Geschirrspülmaschinen, Dunstabzugshauben, Waschmaschinen, Wäschetrockner, Fernseher, Monitore, Computer und Drucker. **AQA GmbH, Anmeldung und Beratung** unter der Service-Tel.: 06051 9710-33333. Mo.–Do. 8:00–16:00 Uhr, Fr. 8:00–13:30 Uhr.

Altkleider

Textilien und Schuhe nimmt die Kleiderkammer des DRK, Frankfurter Straße 34 in Gelnhausen entgegen. Außerdem stehen im Stadtgebiet **Sammelbehälter** von diversen Firmen. Die entsprechend beschrifteten Behälter vom Deutschen Roten Kreuz (DRK) sowie Malteser Hilfsdienst finden Sie in der Auflistung in diesem Heft auf **Seite 37**.

Wertstoffhof

Damit Gelnhäuser Bürger*innen wertbare Abfälle von ihrer Liegenschaft kostenfrei entsorgen können, gibt es den Wertstoffhof, der von der Entsorgungsfirma Remondis betrieben wird. Hier können Sie unter anderem **folgende Wertstoffe abgeben**: Altmetall, Papier, Kartonagen, Altkleider, unbehandeltes Altholz, Korken, Feuerlöscher, Leuchtstoffröhren, unverpackt (bis zu 5 Stück), Energiesparlampen, Batterien (keine Fahrradbatterien / Akkus), CDs, DVDs, alte Röntgenbilder und Mobiltelefone.

Gegen Gebühr werden reiner **Bauschutt** in kleinen Mengen sowie **Sperrmüll** entgegengenommen. Die Gebühren entnehmen Sie bitte dem dortigen Aushang.

Auf dem **Wertstoffhof** dürfen nur reiner Bauschutt und nicht Baumischabfälle

angenommen werden. HBCD-haltige Abfälle können unter vorheriger Anmeldung beim Abfallwirtschaftszentrum (Deponie Hailer) entsorgt werden. Folgende Abfälle können Sie hier **nicht abgeben**: Altöl, Reifen, Sandstein, Elektrogroßgeräte, Bildschirme, Sonderabfall, Styropor, Abfälle für die Bio- und Restmülltonne sowie holzschutzbehandeltes Holz, z. B. Zäune, Fenster, Außentüren. Dieses behandelte Holz wird gegen Gebühr beim Abfallwirtschaftszentrum (Deponie Hailer) angenommen.

Die Entsorgung von Wertstoffen auf dem Betriebsgelände in der Lagerhausstraße ist **ausschließlich Gelnhäuser Bürger*innen vorbehalten und nicht über Dritte Personen möglich**. Um den Wertstoffhof nutzen zu können, benötigen Sie zum Nachweis Ihres Wohnsitzes Ihren Personalausweis.

Wertstoffhof, Lagerhausstraße 16, Anfahrt: über L 3202, Autobahnanschluss West gegenüber der Auffahrt zur A 66 Richtung Hanau/Frankfurt. Tel. während der Öffnungszeiten: 06051 9785-11, Öffnungszeiten: Di. und Do. 13:00–17:00 Uhr, Sa. 9:00–13:00 Uhr. Weitere Fragen zur städtischen Abfallentsorgung werden unter 06051 830-144/-147/-148 oder unter steueramt@gelnhausen.de beantwortet. Die Abfallberatung des MKK ist unter Tel.: 06051 8898-0 zu erreichen.



Weisgerber
Umweltservice

- ✓ **Abfallannahme**
- ✓ **Containerdienst**
- ✓ **Recyclinghof**

Wächtersbach - Nidderau

☎ 06053/706890
www.weisgerber-umweltservice.de

1754  2019
Schreinerei Güth

Meisterbetrieb in der 8. Generation

63571 Gelnhausen | Am Rain 12
Tel. 0 60 51 / 25 38 | Fax 0 60 51 / 1 33 31
E-Mail: schreinerei@gueth-gelnhausen.de

Bau- und Möbelschreinerei
Holzarbeiten für innen und außen

Türen und Fenster
aus Holz, Kunststoff und Alu

Neuanfertigungen

Reparaturen

Beratung, Planung, Ausführung

www.schreinerei-gueth.de

Ihr Spezialist für Arbeitsrecht



Thilo Allwardt

Rechtsanwalt, Fachanwalt für Arbeitsrecht und Mediator

Am Ziegelturm 16 • 63571 Gelnhausen
Tel.: 06051 8857711 • E-Mail: Kanzlei@RA-Allwardt.de

Abfallkalender 2024

Abfuhrbezirke Gelnhausen



mein-abfallkalender.de
Informiert tagesgenau

<https://gelnhausen.mein-abfallkalender.de>

Einfach den QR-Code mit dem Smartphone über eine Scanner-App einscannen. Schon wird der Abfallkalender angezeigt. Der Abfallkalender ist dann dauerhaft in der Scanner-App gespeichert, so dass hier Abfuhrtermine und andere Infos jederzeit nachgeschaut werden können.

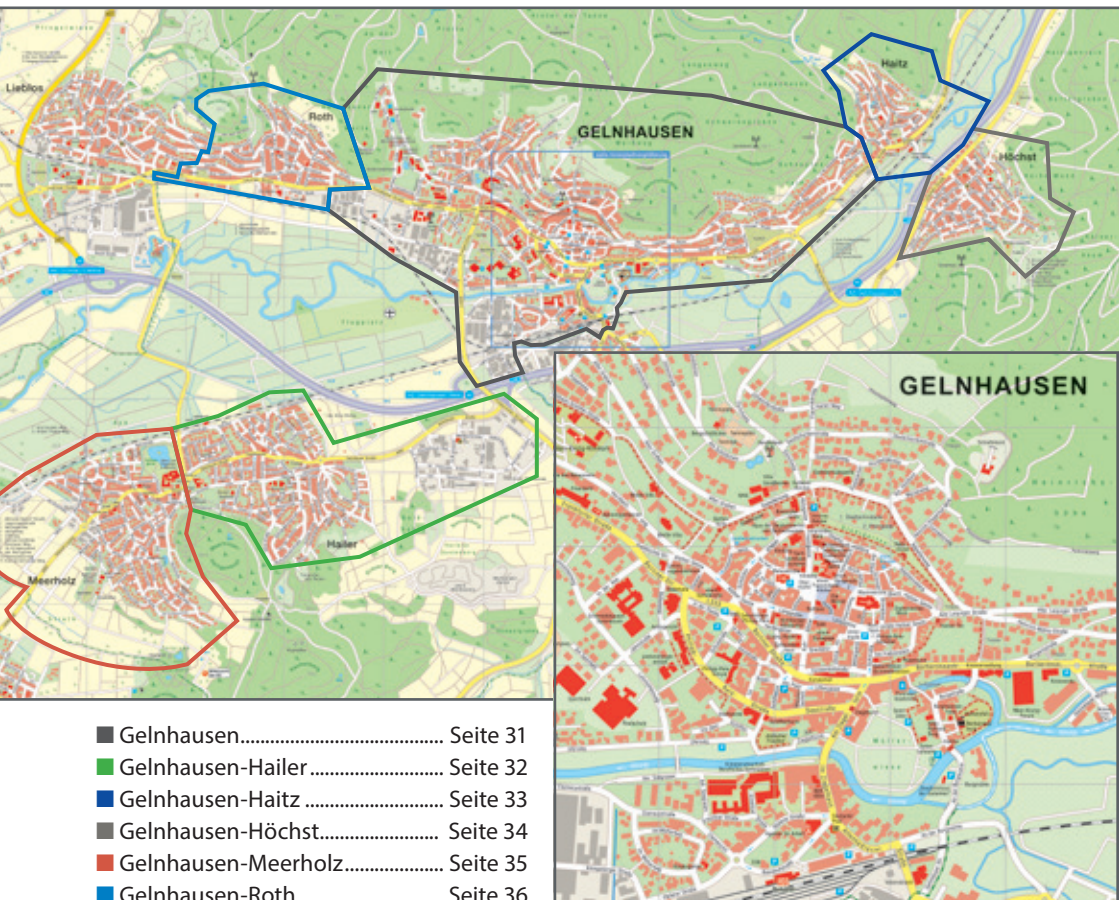

Abfallkalender 2024

Gelnhausen-Mitte

Januar		
Mi 03.	Biomüll	
Do 04.	Gelber Sack	
Do 04.	Restmüll	
Do 11.	Papier	
Di 16.	Biomüll	
Mi 17.	Gelber Sack	
Do 18.	Restmüll	
Fr 19.	Weihnachtsbäume	
Di 30.	Biomüll	
Mi 31.	Gelber Sack	
Februar		
Do 01.	Restmüll	
Do 08.	Papier	
Di 13.	Biomüll	
Mi 14.	Gelber Sack	
Do 15.	Restmüll	
Di 27.	Biomüll	
Mi 28.	Gelber Sack	
Do 29.	Restmüll	
März		
Do 07.	Papier	
Di 12.	Biomüll	
Mi 13.	Gelber Sack	
Do 14.	Restmüll	
Mo 25.	Biomüll	
Mi 27.	Gelber Sack	
Mi 27.	Restmüll	
April		
Mi 03.	Biomüll	
Do 04.	Papier	
Di 09.	Biomüll	
Mi 10.	Gelber Sack	
Do 11.	Restmüll	
Di 16.	Biomüll	
Di 23.	Biomüll	
Di 23.	Gartenabfälle	
Mi 24.	Gelber Sack	
Do 25.	Restmüll	
Di 30.	Biomüll	

Mai		
Do 02.	Papier	
Di 07.	Biomüll	
Mi 08.	Gelber Sack	
Mi 08.	Restmüll	
Di 14.	Biomüll	
Di 21.	Biomüll	
Do 23.	Restmüll	
Fr 24.	Gelber Sack	
Mo 27.	Biomüll	
Mi 29.	Papier	
Juni		
Di 04.	Biomüll	
Mi 05.	Gelber Sack	
Do 06.	Restmüll	
Di 11.	Biomüll	
Di 18.	Biomüll	
Mi 19.	Gelber Sack	
Do 20.	Restmüll	
Di 25.	Biomüll	
Do 27.	Papier	
Juli		
Di 02.	Biomüll	
Mi 03.	Gelber Sack	
Do 04.	Restmüll	
Di 09.	Biomüll	
Di 16.	Biomüll	
Mi 17.	Gelber Sack	
Do 18.	Restmüll	
Di 23.	Biomüll	
Do 25.	Papier	
Di 30.	Biomüll	
Mi 31.	Gelber Sack	
August		
Do 01.	Restmüll	
Di 06.	Biomüll	
Di 13.	Biomüll	
Mi 14.	Gelber Sack	
Do 15.	Restmüll	
Di 20.	Biomüll	
Do 22.	Papier	
Di 27.	Biomüll	
Mi 28.	Gelber Sack	
Do 29.	Restmüll	

September		
Di 03.	Biomüll	
Di 10.	Biomüll	
Mi 11.	Gelber Sack	
Fr 13.	Restmüll	
Di 17.	Biomüll	
Do 19.	Papier	
Di 24.	Biomüll	
Mi 25.	Gelber Sack	
Do 26.	Restmüll	
Oktober		
Di 01.	Biomüll	
Di 08.	Biomüll	
Mi 09.	Gelber Sack	
Do 10.	Restmüll	
Di 15.	Biomüll	
Mi 16.	Gartenabfälle	
Do 17.	Papier	
Di 22.	Biomüll	
Mi 23.	Gelber Sack	
Do 24.	Restmüll	
Di 29.	Biomüll	
November		
Di 05.	Biomüll	
Mi 06.	Gelber Sack	
Do 07.	Restmüll	
Di 12.	Biomüll	
Do 14.	Papier	
Di 19.	Biomüll	
Mi 20.	Gelber Sack	
Do 21.	Restmüll	
Di 26.	Biomüll	
Dezember		
Di 03.	Biomüll	
Mi 04.	Gelber Sack	
Do 05.	Restmüll	
Do 12.	Papier	
Di 17.	Biomüll	
Di 17.	Gelber Sack	
Do 19.	Restmüll	

Hinweis: Sondermüll-Sammelstellen und -zeiten siehe Seite 38.
Gartenabfall bündeln oder in Papiersäcke füllen – keine Plastiksäcke benutzen.
Kühlgeräte und Altmetall anmelden siehe Seite 27.



Abfallkalender 2024

Gelnhausen-Hailer

32

Januar	
Fr 05.	Gelber Sack
Fr 05.	Biomüll
Fr 05.	Restmüll
Fr 12.	Papier
Sa 13.	Weihnachtsbäume
Do 18.	Gelber Sack
Do 18.	Biomüll
Fr 19.	Restmüll
Februar	
Do 01.	Gelber Sack
Do 01.	Biomüll
Fr 02.	Restmüll
Fr 09.	Papier
Do 15.	Gelber Sack
Do 15.	Biomüll
Fr 16.	Restmüll
Do 29.	Gelber Sack
Do 29.	Biomüll
März	
Fr 01.	Restmüll
Fr 08.	Papier
Do 14.	Gelber Sack
Do 14.	Biomüll
Fr 15.	Restmüll
Mi 27.	Biomüll
Do 28.	Gelber Sack
Do 28.	Restmüll
April	
Fr 05.	Papier
Fr 05.	Biomüll
Do 11.	Biomüll
Do 11.	Gelber Sack
Fr 12.	Restmüll
Do 18.	Biomüll
Mi 24.	Gartenabfälle
Do 25.	Gelber Sack
Do 25.	Biomüll
Fr 26.	Restmüll

Mai	
Fr 03.	Biomüll
Fr 03.	Papier
Fr 10.	Gelber Sack
Fr 10.	Biomüll
Fr 10.	Restmüll
Do 16.	Biomüll
Do 23.	Biomüll
Fr 24.	Restmüll
Sa 25.	Gelber Sack
Mi 29.	Biomüll
Fr 31.	Papier
Juni	
Do 06.	Biomüll
Do 06.	Gelber Sack
Fr 07.	Restmüll
Do 13.	Biomüll
Do 20.	Gelber Sack
Do 20.	Biomüll
Fr 21.	Restmüll
Do 27.	Biomüll
Fr 28.	Papier
Juli	
Do 04.	Gelber Sack
Do 04.	Biomüll
Fr 05.	Restmüll
Do 11.	Biomüll
Do 18.	Gelber Sack
Do 18.	Biomüll
Fr 19.	Restmüll
Do 25.	Biomüll
Fr 26.	Papier
August	
Do 01.	Biomüll
Do 01.	Gelber Sack
Fr 02.	Restmüll
Do 08.	Biomüll
Do 15.	Gelber Sack
Do 15.	Biomüll
Fr 16.	Restmüll
Do 22.	Biomüll
Fr 23.	Papier
Do 29.	Gelber Sack
Do 29.	Biomüll
Fr 30.	Restmüll

September	
Do 05.	Biomüll
Do 12.	Gelber Sack
Do 12.	Biomüll
Fr 13.	Restmüll
Fr 13.	Biomüll
Fr 20.	Papier
Do 26.	Gelber Sack
Do 26.	Biomüll
Fr 27.	Restmüll
Oktober	
Mi 02.	Biomüll
Do 10.	Gelber Sack
Do 10.	Biomüll
Fr 11.	Restmüll
Do 17.	Biomüll
Do 17.	Gartenabfälle
Fr 18.	Papier
Do 24.	Gelber Sack
Do 24.	Biomüll
Fr 25.	Restmüll
Do 31.	Biomüll
November	
Do 07.	Biomüll
Do 07.	Gelber Sack
Fr 08.	Restmüll
Do 14.	Biomüll
Fr 15.	Papier
Do 21.	Gelber Sack
Do 21.	Biomüll
Fr 22.	Restmüll
Do 28.	Biomüll
Dezember	
Do 05.	Gelber Sack
Do 05.	Biomüll
Fr 06.	Restmüll
Fr 13.	Papier
Mi 18.	Gelber Sack
Do 19.	Biomüll
Fr 20.	Restmüll

Abfallkalender 2024

Gelnhausen-Haitz

33

Januar	
Di 02.	Restmüll
Mi 03.	Biomüll
Fr 05.	Gelber Sack
Do 11.	Papier
Sa 13.	Weihnachtsbäume
Mo 15.	Restmüll
Di 16.	Biomüll
Do 18.	Gelber Sack
Mo 29.	Restmüll
Di 30.	Biomüll
Februar	
Do 01.	Gelber Sack
Do 08.	Papier
Mo 12.	Restmüll
Di 13.	Biomüll
Do 15.	Gelber Sack
Mo 26.	Restmüll
Di 27.	Biomüll
Do 29.	Gelber Sack
März	
Do 07.	Papier
Mo 11.	Restmüll
Di 12.	Biomüll
Do 14.	Gelber Sack
Mo 25.	Restmüll
Mo 25.	Biomüll
Do 28.	Gelber Sack
April	
Mi 03.	Biomüll
Do 04.	Papier
Mo 08.	Restmüll
Di 09.	Biomüll
Do 11.	Gelber Sack
Di 16.	Biomüll
Mo 22.	Restmüll
Di 23.	Biomüll
Mi 24.	Gartenabfälle
Do 25.	Gelber Sack
Di 30.	Biomüll

Mai	
Do 02.	Papier
Mo 06.	Restmüll
Di 07.	Biomüll
Fr 10.	Gelber Sack
Di 14.	Biomüll
Di 21.	Biomüll
Mi 22.	Restmüll
Sa 25.	Gelber Sack
Mo 27.	Biomüll
Mi 29.	Papier
Juni	
Mo 03.	Restmüll
Di 04.	Biomüll
Do 06.	Gelber Sack
Di 11.	Biomüll
Mo 17.	Restmüll
Di 18.	Biomüll
Do 20.	Gelber Sack
Di 25.	Biomüll
Do 27.	Papier
Juli	
Mo 01.	Restmüll
Di 02.	Biomüll
Do 04.	Gelber Sack
Di 09.	Biomüll
Mo 15.	Restmüll
Di 16.	Biomüll
Do 18.	Gelber Sack
Di 23.	Biomüll
Do 25.	Papier
Mo 29.	Restmüll
Di 30.	Biomüll
August	
Do 01.	Gelber Sack
Di 06.	Biomüll
Mo 12.	Restmüll
Di 13.	Biomüll
Do 15.	Gelber Sack
Di 20.	Biomüll
Do 22.	Papier
Mo 26.	Restmüll
Di 27.	Biomüll
Do 29.	Gelber Sack

September	
Di 03.	Biomüll
Mo 09.	Restmüll
Di 10.	Biomüll
Do 12.	Gelber Sack
Di 17.	Biomüll
Do 19.	Papier
Mo 23.	Restmüll
Di 24.	Biomüll
Do 26.	Gelber Sack
Oktober	
Di 01.	Biomüll
Mo 07.	Restmüll
Di 08.	Biomüll
Do 10.	Gelber Sack
Di 15.	Biomüll
Do 17.	Papier
Do 17.	Gartenabfälle
Mo 21.	Restmüll
Di 22.	Biomüll
Do 24.	Gelber Sack
Di 29.	Biomüll
November	
Mo 04.	Restmüll
Di 05.	Biomüll
Do 07.	Gelber Sack
Di 12.	Biomüll
Do 14.	Papier
Mo 18.	Restmüll
Di 19.	Biomüll
Do 21.	Gelber Sack
Di 26.	Biomüll
Dezember	
Mo 02.	Restmüll
Di 03.	Biomüll
Do 05.	Gelber Sack
Do 12.	Papier
Mo 16.	Restmüll
Di 17.	Biomüll
Mi 18.	Gelber Sack
Mo 30.	Restmüll



Hinweis: Sondermüll-Sammelstellen und -zeiten siehe Seite 38.
Gartenabfall bündeln oder in Papiersäcke füllen – keine Plastiksäcke benutzen.
Kühlgeräte und Altmetall anmelden siehe Seite 27.



Hinweis: Sondermüll-Sammelstellen und -zeiten siehe Seite 38.
Gartenabfall bündeln oder in Papiersäcke füllen – keine Plastiksäcke benutzen.
Kühlgeräte und Altmetall anmelden siehe Seite 27.

Abfallkalender 2024

Gelnhausen-Höchst

34

Januar		
Di 02.	Restmüll	
Di 02.	Biomüll	
Fr 05.	Gelber Sack	
Mi 10.	Papier	
Sa 13.	Weihnachtsbäume	
Mo 15.	Restmüll	
Mo 15.	Biomüll	
Do 18.	Gelber Sack	
Mo 29.	Restmüll	
Di 30.	Biomüll	
Februar		
Do 01.	Gelber Sack	
Mi 07.	Papier	
Mo 12.	Restmüll	
Mo 12.	Biomüll	
Do 15.	Gelber Sack	
Mo 26.	Restmüll	
Mo 26.	Biomüll	
Do 29.	Gelber Sack	
März		
Mi 06.	Papier	
Mo 11.	Restmüll	
Mo 11.	Biomüll	
Do 14.	Gelber Sack	
Mo 25.	Restmüll	
Di 26.	Biomüll	
Do 28.	Gelber Sack	
April		
Di 02.	Biomüll	
Do 04.	Papier	
Mo 08.	Restmüll	
Mo 08.	Biomüll	
Do 11.	Gelber Sack	
Mo 15.	Biomüll	
Mo 22.	Gartenabfälle	
Mo 22.	Restmüll	
Mo 22.	Biomüll	
Do 25.	Gelber Sack	
Mo 29.	Biomüll	
Mai		
Do 02.	Papier	
Mo 06.	Restmüll	
Mo 06.	Biomüll	
Fr 10.	Gelber Sack	
Mo 13.	Biomüll	
Di 21.	Biomüll	
Mi 22.	Restmüll	
Sa 25.	Gelber Sack	
Mo 27.	Biomüll	
Di 28.	Papier	
Juni		
Mo 03.	Restmüll	
Mo 03.	Biomüll	
Do 06.	Gelber Sack	
Mo 10.	Biomüll	
Mo 17.	Restmüll	
Mo 17.	Biomüll	
Do 20.	Gelber Sack	
Mo 24.	Biomüll	
Mi 26.	Papier	
Juli		
Mo 01.	Restmüll	
Mo 01.	Biomüll	
Do 04.	Gelber Sack	
Mo 08.	Biomüll	
Mo 15.	Restmüll	
Mo 15.	Biomüll	
Do 18.	Gelber Sack	
Mo 22.	Biomüll	
Mi 24.	Papier	
Mo 29.	Restmüll	
Mo 29.	Biomüll	
August		
Do 01.	Gelber Sack	
Mo 05.	Biomüll	
Mo 12.	Restmüll	
Mo 12.	Biomüll	
Do 15.	Gelber Sack	
Mo 19.	Biomüll	
Mi 21.	Papier	
Mo 26.	Restmüll	
Mo 26.	Biomüll	
Do 29.	Gelber Sack	
September		
Mo 02.	Biomüll	
Mo 09.	Restmüll	
Mo 09.	Biomüll	
Do 12.	Gelber Sack	
Mo 16.	Biomüll	
Mi 18.	Papier	
Mo 23.	Restmüll	
Mo 23.	Biomüll	
Do 26.	Gelber Sack	
Mo 30.	Biomüll	
Oktober		
Mo 07.	Biomüll	
Mo 07.	Restmüll	
Do 10.	Gelber Sack	
Mo 14.	Biomüll	
Di 15.	Gartenabfälle	
Mi 16.	Papier	
Mo 21.	Restmüll	
Mo 21.	Biomüll	
Do 24.	Gelber Sack	
Mo 28.	Biomüll	
November		
Mo 04.	Restmüll	
Mo 04.	Biomüll	
Do 07.	Gelber Sack	
Mo 11.	Biomüll	
Mi 13.	Papier	
Mo 18.	Restmüll	
Mo 18.	Biomüll	
Do 21.	Gelber Sack	
Mo 25.	Biomüll	
Dezember		
Mo 02.	Restmüll	
Mo 02.	Biomüll	
Do 05.	Gelber Sack	
Mi 11.	Papier	
Mo 16.	Restmüll	
Mo 16.	Biomüll	
Mi 18.	Gelber Sack	
Mo 30.	Restmüll	
Mo 30.	Biomüll	

Abfallkalender 2024

Gelnhausen-Meerholz

35

Januar		
Do 04.	Restmüll	
Do 04.	Biomüll	
Fr 05.	Gelber Sack	
Fr 12.	Papier	
Sa 13.	Weihnachtsbäume	
Mi 17.	Restmüll	
Mi 17.	Biomüll	
Do 18.	Gelber Sack	
Mi 31.	Restmüll	
Mi 31.	Biomüll	
Februar		
Do 01.	Gelber Sack	
Fr 09.	Papier	
Mi 14.	Restmüll	
Mi 14.	Biomüll	
Do 15.	Gelber Sack	
Mi 28.	Restmüll	
Mi 28.	Biomüll	
Do 29.	Gelber Sack	
März		
Fr 08.	Papier	
Mi 13.	Restmüll	
Mi 13.	Biomüll	
Do 14.	Gelber Sack	
Di 26.	Restmüll	
Di 26.	Biomüll	
Do 28.	Gelber Sack	
April		
Do 04.	Biomüll	
Fr 05.	Papier	
Mi 10.	Restmüll	
Mi 10.	Biomüll	
Do 11.	Gelber Sack	
Mi 17.	Biomüll	
Mo 22.	Gartenabfälle	
Mi 24.	Biomüll	
Fr 26.	Papier	
Mi 31.	Restmüll	
Mi 31.	Biomüll	
Mai		
Do 02.	Biomüll	
Fr 03.	Papier	
Mi 08.	Biomüll	
Mi 08.	Restmüll	
Fr 10.	Gelber Sack	
Mi 15.	Biomüll	
Mi 22.	Biomüll	
Mi 22.	Restmüll	
Sa 25.	Gelber Sack	
Di 28.	Biomüll	
Fr 31.	Papier	
Juni		
Mi 05.	Restmüll	
Mi 05.	Biomüll	
Do 06.	Gelber Sack	
Mi 12.	Biomüll	
Mi 19.	Restmüll	
Mi 19.	Biomüll	
Do 20.	Gelber Sack	
Mi 26.	Biomüll	
Fr 28.	Papier	
Juli		
Mi 03.	Restmüll	
Mi 03.	Biomüll	
Do 04.	Gelber Sack	
Mi 10.	Biomüll	
Mi 17.	Restmüll	
Mi 17.	Biomüll	
Do 18.	Gelber Sack	
Mi 24.	Biomüll	
Fr 26.	Papier	
Mi 31.	Restmüll	
Mi 31.	Biomüll	
August		
Do 01.	Gelber Sack	
Mi 07.	Biomüll	
Mi 14.	Biomüll	
Mi 14.	Restmüll	
Do 15.	Gelber Sack	
Mi 21.	Biomüll	
Fr 23.	Papier	
Mi 28.	Restmüll	
Mi 28.	Biomüll	
Do 29.	Gelber Sack	
September		
Mi 04.	Biomüll	
Mi 11.	Biomüll	
Mi 11.	Restmüll	
Do 12.	Gelber Sack	
Mi 18.	Biomüll	
Fr 20.	Papier	
Mi 25.	Restmüll	
Mi 25.	Biomüll	
Do 26.	Gelber Sack	
Oktober		
Mi 02.	Biomüll	
Mi 09.	Restmüll	
Mi 09.	Biomüll	
Do 10.	Gelber Sack	
Di 15.	Gartenabfälle	
Mi 16.	Biomüll	
Fr 18.	Papier	
Mi 23.	Restmüll	
Mi 23.	Biomüll	
Do 24.	Gelber Sack	
Mi 30.	Biomüll	
November		
Mi 06.	Restmüll	
Mi 06.	Biomüll	
Do 07.	Gelber Sack	
Mo 13.	Biomüll	
Fr 15.	Papier	
Mi 20.	Restmüll	
Mi 20.	Biomüll	
Do 21.	Gelber Sack	
Mi 27.	Biomüll	
Dezember		
Mi 04.	Restmüll	
Mi 04.	Biomüll	
Do 05.	Gelber Sack	
Fr 13.	Papier	
Mi 18.	Restmüll	
Mi 18.	Biomüll	
Mi 18.	Gelber Sack	



Hinweis: Sondermüll-Sammelstellen und -zeiten siehe Seite 38.
 Gartenabfall bündeln oder in Papiersäcke füllen – keine Plastiksäcke benutzen.
 Kühlgeräte und Altmittel anmelden siehe Seite 27.



Hinweis: Sondermüll-Sammelstellen und -zeiten siehe Seite 38.
 Gartenabfall bündeln oder in Papiersäcke füllen – keine Plastiksäcke benutzen.
 Kühlgeräte und Altmittel anmelden siehe Seite 27.

Abfallkalender 2024 Gelnhausen-Roth

36

Januar		
Di	02.	Biomüll
Do	04.	Gelber Sack
Fr	05.	Restmüll
Fr	12.	Papier
Mo	15.	Biomüll
Mi	17.	Gelber Sack
Fr	19.	Restmüll
Fr	19.	Weihnachtsbäume
Mo	29.	Biomüll
Mi	31.	Gelber Sack
Februar		
Fr	02.	Restmüll
Fr	09.	Papier
Mo	12.	Biomüll
Mi	14.	Gelber Sack
Fr	16.	Restmüll
Mo	26.	Biomüll
Mi	28.	Gelber Sack
März		
Fr	01.	Restmüll
Fr	08.	Papier
Mo	11.	Biomüll
Mi	13.	Gelber Sack
Fr	15.	Restmüll
Di	26.	Biomüll
Mi	27.	Gelber Sack
Fr	28.	Restmüll
April		
Di	02.	Biomüll
Fr	05.	Papier
Mo	08.	Biomüll
Mi	10.	Gelber Sack
Fr	12.	Restmüll
Mo	15.	Biomüll
Mo	22.	Biomüll
Di	23.	Gartenabfälle
Mi	24.	Gelber Sack
Fr	26.	Restmüll
Mo	29.	Biomüll

Mai		
Fr	03.	Papier
Mo	06.	Biomüll
Mi	08.	Gelber Sack
Fr	10.	Restmüll
Mo	13.	Biomüll
Di	21.	Biomüll
Fr	24.	Gelber Sack
Fr	24.	Restmüll
Mo	27.	Biomüll
Fr	31.	Papier
Juni		
Mo	03.	Biomüll
Mi	05.	Gelber Sack
Fr	07.	Restmüll
Mo	10.	Biomüll
Mo	17.	Biomüll
Mi	19.	Gelber Sack
Fr	21.	Restmüll
Mo	24.	Biomüll
Fr	28.	Papier
Juli		
Mo	01.	Biomüll
Mi	03.	Gelber Sack
Fr	05.	Restmüll
Mo	08.	Biomüll
Mo	15.	Biomüll
Mi	17.	Gelber Sack
Fr	19.	Restmüll
Mo	22.	Biomüll
Fr	26.	Papier
Mo	29.	Biomüll
Mi	31.	Gelber Sack
August		
Fr	02.	Restmüll
Mo	05.	Biomüll
Mo	12.	Biomüll
Mi	14.	Gelber Sack
Fr	16.	Restmüll
Mo	19.	Biomüll
Fr	23.	Papier
Mo	26.	Biomüll
Mi	28.	Gelber Sack
Fr	30.	Restmüll

September		
Mo	02.	Biomüll
Mo	09.	Biomüll
Mi	11.	Gelber Sack
Fr	13.	Restmüll
Mo	16.	Biomüll
Fr	20.	Papier
Mo	23.	Biomüll
Mi	25.	Gelber Sack
Fr	27.	Restmüll
Mo	30.	Biomüll
Oktober		
Mo	07.	Biomüll
Mi	09.	Gelber Sack
Fr	11.	Restmüll
Mo	14.	Biomüll
Mi	16.	Gartenabfälle
Fr	18.	Papier
Mo	21.	Biomüll
Mi	23.	Gelber Sack
Fr	25.	Restmüll
Mo	28.	Biomüll
November		
Mo	04.	Biomüll
Mi	06.	Gelber Sack
Fr	08.	Restmüll
Mo	11.	Biomüll
Fr	15.	Papier
Mo	18.	Biomüll
Mi	20.	Gelber Sack
Fr	22.	Restmüll
Mo	25.	Biomüll
Dezember		
Mo	02.	Biomüll
Mi	04.	Gelber Sack
Fr	06.	Restmüll
Fr	13.	Papier
Mo	16.	Biomüll
Di	17.	Gelber Sack
Fr	20.	Restmüll
Mo	30.	Biomüll

Standorte für zugelassene Altglas- und Altkleidercontainer

37

Stadtteil Haitz

Altglas: Modehaus Flach (Rückseite, 150 m westlich) · Forsthausstraße / Am Rausch · Tennisanlage
Altkleider: Tennisanlage

Stadtteil Höchst

Altglas: Schulstraße (Feuerwehr/Grundschule) · Leipziger Allee / Richtung Haitz (Bushaltestelle) · Hauptstraße / Igelgrund · Alter Fuhrweg / Untere Schönau
Altkleider: Unterführung in Richtung Haitz

Stadtteil Roth

Altglas: Weinbergstraße / Höhenstraße · Leipziger Straße (Kinzighalle)
Altkleider: Leipziger Straße (Kinzighalle) · Zum Wiesengrund

Stadtteil Hailer

Altglas: Reinhardstraße / Goldhohlstraße · Auf dem Hauferts / Spielplatz · Jahnstraße / Ysenburger Straße · Gewerbegebiet Hailer-Ost / Im Bruchgrund · Am Bahnhof / Eisenbahnstraße · Hindenburgallee · Deponie Hailer
Altkleider: Reinhardstraße / Goldhohlstraße · Am Bahnhof / Eisenbahnstraße · Karlsbader Straße

Stadtteil Meerholz

Altglas: Schießhausstraße / Waldstraße · Hanauer Landstraße / Am Lindenbrunnen · Am Viadukt / Sporthalle

Stadtteil Gelnhausen-Mitte

Altglas: Mühlbachweg (Krankenhaus / Parkdeck) · Kapellenweg / Merianweg · Heinrich-

Mahla-Straße / Alte Leipziger Straße · Alte Leipziger Straße / Zum Schnepfenkopf · Parkplatz an der Burgmühle · Parkplatz Uferweg · Clamecystraße (Schandelbach) · Kinzigstraße · Zufahrt Tennisverein Haitz · Wertstoffhof, Lagerhausstraße 18 · Freigerichter Straße (am Parkplatz Hallenbad Bushaltestelle)
Altkleider: Alte Leipziger Straße · Uferweg · Wertstoffhof, Lagerhausstraße 16 · Frankfurter Straße (DRK-Zentrum) · Philipp-Reis-Straße 16 · Zum Wartturm

Die Auflistung der Altkleidercontainer basiert auf Angaben der Betreiber und erhebt keinen Anspruch auf Vollständigkeit. Der Magistrat bittet, lediglich die auf dieser Seite gelisteten Container zu nutzen.

Getragene Kleidung und Schuhe zur Weitergabe an bedürftige Personen nehmen außerdem entgegen:

Kleiderladen des Deutschen Roten Kreuzes, Kreisverband Gelnhausen (ehem. Modehaus Böhm), Berliner Str. 45 in 63571 Gelnhausen, www.drkgelnhausen.de
und Helping Hands e.V., Frankfurter Straße 16–18 in 63571 Gelnhausen, www.helpinghandsev.org

Stand: 11/2023



Hinweis: Sondermüll-Sammelstellen und -zeiten siehe Seite 38.
Gartenabfall bündeln oder in Papiersäcke füllen – keine Plastiksäcke benutzen.
Kühlergeräte und Altmetall anmelden siehe Seite 27.



Termine Sondermüllmobil 2024

38

Tag	Datum	Ort	Standort	von	bis	Dauer
Do	11. Jan. 24	Hailer	Jahnstraße / Turnhalle	10:00	11:30	1:30
Do	11. Jan. 24	Stadt-Mitte	Parkplatz Hallenbad	12:30	14:30	2:00
Di	16. Jan. 24	Roth	Kinzighalle	14:30	15:30	1:00
Mi	21. Feb. 24	Roth	Kinzighalle	12:00	13:00	1:00
Fr	1. Mär. 24	Stadt-Mitte	Parkplatz Hallenbad	10:00	12:00	2:00
Fr	1. Mär. 24	Hailer	Jahnstraße / Turnhalle	13:00	14:30	1:30
So	9. Mär. 24	Industriegebiet	Im Steinigen Graben, Höhe NTG	10:00	13:00	3:00
Di	2. Apr. 24	Roth	Kinzighalle	10:00	11:00	1:00
Di	2. Apr. 24	Stadt-Mitte	Parkplatz Hallenbad	12:00	14:00	2:00
Mi	17. Apr. 24	Hailer	Jahnstraße / Turnhalle	10:00	11:30	1:30
Fr	31. Mai. 24	Hailer	Jahnstraße / Turnhalle	10:00	11:30	1:30
Di	4. Jun. 24	Roth	Kinzighalle	10:00	11:00	1:00
Di	4. Jun. 24	Stadt-Mitte	Parkplatz Hallenbad	12:00	14:00	2:00
Do	27. Jun. 24	Stadt-Mitte	Parkplatz Hallenbad	10:00	12:00	2:00
Do	27. Jun. 24	Hailer	Jahnstraße / Turnhalle	13:00	14:30	1:30
Sa	6. Jul. 24	Industriegebiet	Im Steinigen Graben, Höhe NTG	10:00	13:00	3:00
Sa	6. Jul. 24	Roth	Kinzighalle	14:00	15:00	1:00
Sa	26. Okt. 24	Industriegebiet	Im Steinigen Graben, Höhe NTG	10:00	13:00	3:00
Di	29. Okt. 24	Roth	Kinzighalle	10:00	11:00	1:00
Di	26. Nov. 24	Stadt-Mitte	Parkplatz Hallenbad	10:00	12:00	2:00
Sa	30. Nov. 24	Industriegebiet	Im Steinigen Graben, Höhe NTG	10:00	13:00	3:00

Bitte beachten Sie die Hinweise auf Seite 26/27.



Hinweis: Gartenabfall bündeln oder in Papiersäcke füllen – keine Plastiksäcke benutzen. Kühlgeräte und Altmetall anmelden siehe Seite 27.

Übersicht Müllgefäße und Gebühren

39

Restmülltonne (Schwarz)	Fassungsvermögen	Art	pro Monat	pro Jahr
14-tgl. Leerung	60 Liter	Tonne	9,76 €	117,12 €
	80 Liter	Tonne	13,02 €	156,24 €
	120 Liter	Tonne	19,53 €	234,36 €
	240 Liter	Tonne	39,06 €	468,72 €
wöchentl. Leerung	1.100 Liter	Container	358,03 €	4.296,36 €
14-tgl. Leerung	1.100 Liter	Container	179,02 €	2.148,24 €
dreiwöchentliche Leerung	1.100 Liter	Container	119,34 €	1.432,08 €
monatliche Leerung	1.100 Liter	Container	89,51 €	1.074,12 €

Als Richtwert für die Tonnengröße werden pro Bewohner ca. 20 Liter Restmüll in Ansatz gebracht.

Restmüllsack	Fassungsvermögen	Art	pro Stück
	80 Liter	Sack	5,00 €

Biotonne (Grün)	Fassungsvermögen	Art	pro Monat	pro Jahr
	80 Liter	Tonne	8,23 €	98,76 €
	120 Liter	Tonne	12,35 €	148,20 €
	240 Liter	Tonne	24,69 €	296,28 €

Die Leerung erfolgt in der Zeit vom 01.04. bis 30.11. einmal wöchentlich, vom 01.12. bis 31.03. alle 14 Tage.

Biosack	Fassungsvermögen	Art	pro Stück
	120 Liter	Sack	3,50 €

Papiertonne (Blau)	Fassungsvermögen	Art	pro Monat	pro Jahr
	120 Liter	Tonne	kostenlos	kostenlos
	240 Liter	Tonne	kostenlos	kostenlos
	1.100 Liter	Container	kostenlos	kostenlos

Die Leerung erfolgt einmal im Monat.



Hinweis: Sondermüll-Sammelstellen und -zeiten siehe Seite 38. Gartenabfall bündeln oder in Papiersäcke füllen – keine Plastiksäcke benutzen. Kühlgeräte und Altmetall anmelden siehe Seite 27.

OB DU LOSLEGEN WILLST HAB ICH GEFRAGT?

Möglichkeiten nutzen – Aktiv gestalten

Das BMWK – Behinderten-Werk Main-Kinzig e.V. – ist ein innovatives Sozialunternehmen und trägt mit gezielten Angeboten dazu bei, dass Menschen mit Beeinträchtigungen am Leben in der Gesellschaft teilhaben können.

Vielseitiger als Sie denken

an über 50 Standorten im Main-Kinzig-Kreis

Ausbildung

- Heilerziehungspfleger (m/w/d)
- Erzieher in PivA (m/w/d)
- Kauffrau/-mann für Büromanagement (m/w/d)

Studium

- Duales Studium (B.A.) Soziale Arbeit (m/w/d)
- Duales Studium (B.A.) Sozialmanagement (m/w/d)

Weitere Möglichkeiten

- Freiwilligendienst (FSJ/BFD) (m/w/d)
- Anerkennungspraktika (m/w/d)
- Praktikum zur Sozialassistenten (m/w/d)

Jetzt loslegen: www.bwmk.de/jobs-karriere

BWMK | Zentrale Dienste | Vor der Kaserne 6 | 63571 Gelnhausen

Ansprechpartner: Tobias Wolf | wolf.tobias@bwmk.org | 06051 - 9218-4921

Wir freuen uns über Bewerbungen von Menschen mit Beeinträchtigung!

Gelnhäuser Jubiläum: Philipp Reis Die bahnbrechende Erfindung des Telefons

Philipp Reis war ein deutscher Physiker und Lehrer, der im 19. Jahrhundert lebte. Er wurde am 7. Januar 1834 in Gelnhausen geboren und zeigte schon früh großes Interesse an Naturwissenschaften. Reis war ein äußerst begabter Schüler und erhielt eine umfassende Ausbildung in Mathematik, Physik und Mechanik.

Reis' größter Beitrag zur Welt der Technologie war zweifellos die Erfindung des Telefons. Obwohl Alexander Graham Bell oft als der Vater des Telefons angesehen wird, war es tatsächlich Philipp Reis, der bereits Jahre zuvor einen funktionierenden Prototyp entwickelt hatte.

Das Pferd frisst keinen Gurkensalat – mit diesen merkwürdigen Worten ging die Erfindung von Johann Philipp Reis in die Geschichte ein.

Am 26. Oktober 1861 stellte Johann Philipp Reis (1834–1874) aus Gelnhausen im Frankfurter Physikalischen Verein seine Erfindung vor: den ersten „Fernsprechapparat“. Sein Telefon bestand aus einer Membran, die durch Schallwellen in Schwingungen versetzt wurde. Diese Schwingungen wurden dann über einen Draht an einen Empfänger übertragen, wo sie wieder in hörbare Töne umgewandelt wurden. Die Funktionsfähigkeit bewies er mit der Übertragung des Spruchs „Das Pferd frisst keinen Gurkensalat“.

Obwohl Reis' Telefon noch nicht perfekt funktionierte und einige Schwächen aufwies, erkannten seine Zeitgenossen den revolutionären Charakter seiner Erfindung. Die Idee, Sprache über große Entfernungen hinweg zu übertragen, war zu dieser Zeit absolut



Denkmalstatue von Philipp Reis in Gelnhausen.

bahnbrechend. Leider konnte Philipp Reis den vollen Erfolg seiner Erfindung nicht mehr erleben.

Trotz seines Engagements und seiner Bemühungen gelang es ihm nicht, ausreichende finanzielle Unterstützung zu erhalten, um sein Telefon weiterzuentwickeln und zu vermarkten. Er verstarb am 14. Januar 1874 im Alter von nur 40 Jahren. Erst Jahre nach Reis' Tod wurde das Telefon von anderen Erfindern wie Alexander Graham Bell und Thomas Edison weiterentwickelt und schließlich zu einem unverzichtbaren Kommunikationsmittel weltweit.

Dennoch bleibt Philipp Reis als Pionier des Telefons in Erinnerung, der den Grundstein für eine der wichtigsten Erfindungen der Menschheitsgeschichte legte.

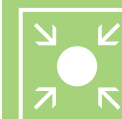



Geburtshaus Philipp Reis in der Altstadt Gelnhausen

© Ralf Hofacker

Reis' Beitrag zur Technologie geht jedoch über das Telefon hinaus. Er war auch an anderen wissenschaftlichen Entdeckungen beteiligt, insbesondere auf dem Gebiet der Elektrizität. Er experimentierte mit elektrischen Schaltungen und erforschte verschiedene Möglichkeiten.

Am 1. Januar 1901 wurden die ersten Fernsprecheinrichtungen dem öffentlichen Betrieb übergeben. Die Bedeutung von Reis' Erfindung kann nicht genug betont werden. Das Telefon hat die Art und Weise, wie wir kommunizieren, revolutioniert. Es hat Menschen auf der ganzen Welt miteinander verbunden und den Austausch von Informationen in Echtzeit ermöglicht.

Heute können wir uns ein Leben ohne Telefone kaum noch vorstellen. Obwohl sich die Technologie seit Reis' Zeiten erheblich weiterentwickelt hat, bleibt seine grundlegende Idee bestehen: die Übertragung von Sprache über große Entfernungen hinweg.

Philipp Reis war ein visionärer Wissenschaftler, dessen Erfindung das Fundament für die moderne Telekommunikation legte.

Wir sollten seine Errungenschaften würdigen und uns daran erinnern, dass selbst die größten Innovationen oft bescheidenen Anfängen entspringen.

Telefone des Philipp Reis, 1861

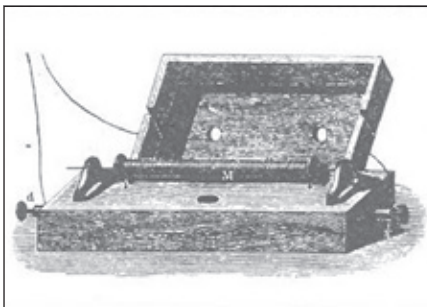
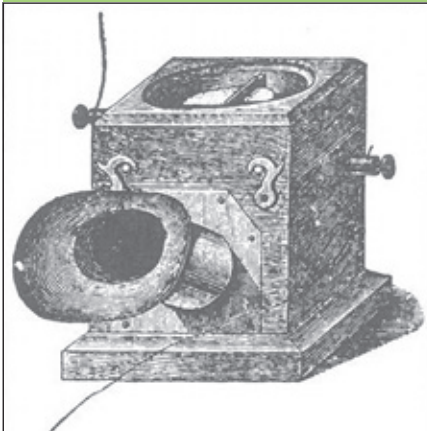

-ANZEIGE-



MACH es
zu deinem Platz!

#WIR SUCHEN DICH



Kreiswerke Main-Kinzig GmbH
Barbarossastraße 26 | 63571 Gelnhausen
www.kreiswerke-main-kinzig.de

 Kreiswerke
Main-Kinzig



Öffnungszeiten Hallen- und Freibad sowie Sauna

44



Freibad (Saison 2024)

Öffnungszeiten: Die aktuellen Öffnungszeiten finden Sie unter www.gelnhausen.de oder in den öffentlichen Bekanntmachungen.

Kassenschluss: eine Stunde vor Schließung, Badeschluss: 30 Minuten vor Schließung.

Bei Tagestemperaturen unter 16 °C wird das Bad an Wochentagen zwischen 11:00 und 14:00 Uhr über Mittag geschlossen; an Wochenenden und Feiertagen ist das Bad in diesem Fall von 8:00 bis 17:00 Uhr geöffnet.

Änderungen der Öffnungszeiten aufgrund besonderer Wetterverhältnisse oder anderer wichtiger Gründe bleiben vorbehalten. Eine Erstattung von Eintrittskarten

ist (auch bei höherer Gewalt) nicht möglich. Bei Verlassen des Bades verliert die Eintrittskarte ihre Gültigkeit. Tel.: 06051 2401.

Hallenbad

Öffnungszeiten: Di. 7:00–18:00 Uhr; Mi., Do., Fr. 7:00–22:00 Uhr; Sa. 13:00–19:00 Uhr; So. 9:00–16:00 Uhr. Montags ist das Hallenbad geschlossen, Kassenschluss: eine Stunde vor Schließung, Badeschluss: 30 Minuten vor Schließung.

Tel.: 06051 17070. Weitere Informationen unter www.hallenbad-gelnhausen.de.

Sauna

Öffnungszeiten:
Mo.: Damen 14:00–22:00 Uhr,
Di., Mi.: gemischt 13:00–22:00 Uhr,
Do.: Damen 10:00–22:00 Uhr,
Fr.: Herren 13:00–22:00 Uhr,
Sa.: gemischt 9:00–19:00 Uhr,
So.: gemischt 9:00–16:00 Uhr.

Die Benutzungszeit ist auf 4 Stunden begrenzt. Kassenschluss: eine Stunde vor Schließung, Badeschluss: 30 Minuten vor Schließung.



Kirchengemeinden in der Barbarossastadt

45

Evangelische Kirchengemeinde Meerholz-Hailer

Kirchweg 1, Gelnhausen, Tel.: 06051 5386655, pfarramt1.meerholz-hailer@ekkw.de, www.meerholz-hailer.de

Evangelische Kirchengemeinde Haitz-Höchst

Am Bocksborn 23, Gelnhausen, Tel.: 06051 2635, Fax: 06051 2628, pfarramt.gelnhausen-2@ekkw.de, www.evangelisch-haitz.de

Evangelische Kirchengemeinde Marienkirche Gelnhausen

Obere Haitzer Gasse 23, Gelnhausen, Tel.: 06051 14122, Fax: 06051 14840, gemeindebuero.gelnhausen@ekkw.de, www.marienkirchegelnhausen.de

Evangelisch-Freikirchliche Gemeinde Meerholz

Hanauer Landstraße 65, Gelnhausen, Tel.: 06051 66700, gemeindeleitung@efg-meerholz.de, www.efg-meerholz.de

Katholische Kirchengemeinde St. Raphael St. Peter, St. Wendelin, Maria-Königin, Christkönig, St. Johannes Ap. (Altenhaßlau)

Am Schlachthaus 8, Gelnhausen, Tel.: 06051 53840-0, pfarrei.gelnhausen@bistum-fulda.de, www.katholische-kirche-raum-gelnhausen.de

Kirche des Nazareners Gemeinde Gelnhausen e.V.

Frankfurter Straße 16–18, Gelnhausen, Tel.: 06051 2370, Fax: 06051 16476, gemeindebuero@gelnhausen.nazarener.de, www.kdngelnhausen.de

Türkisch-Islamische Gemeinde zu Gelnhausen e.V. – Eyüp Sultan Moschee

Altenhaßlauer Straße 12, Gelnhausen, Tel.: 0160 99881907, www.ditib-gelnhausen.de

Buddhistische Gemeinschaft Gelnhausen

Zum Wartturm 5 (DAO-MKK-Räume), Gelnhausen, www.buddhismus-gelnhausen.de

Bahá'í-Gruppe Gelnhausen

Tel.: 06051 472408, gelnhausen@bahai.de, www.gelnhausen.bahai.de

Stand: 11/2023

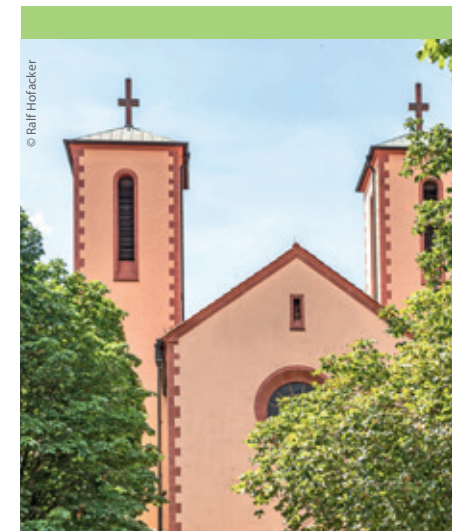

Hilfs- und Rettungsdienste

46

Polizeistation Gelnhausen

Herzbachweg 63, Tel.: 06051 827-0

Autobahnpolizei

Autobahnmeisterei 10, Langenselbold,
Tel.: 06183 911550

Kinder-Notaufnahme an den

Main-Kinzig-Kliniken Gelnhausen

Herzbachweg 14, Tel.: 06051 872324

Deutsches Rotes Kreuz

Tel.: 06051 4800-0

Apotheken-Notdienst

außerhalb der Öffnungszeiten: Tel.: 06051 87-0,
www.apotheken.de

Zahnärztlicher Notdienst

Tel.: 01805 607011, www.zahnarzt-notdienst.de

Pflegestützpunkt Main-Kinzig-Kreis

Hailerer Straße 24, Tel.: 06051 85-48012 oder
06051 85-48003, pflegestuetzpunkt@mkk.de

Betriebshof der Stadt Gelnhausen

Tel.: 06051 471433 – außerhalb der
Sprechzeiten: 0176 12346218,
betriebshof@gelnhausen.de

Gas Störungsdienst Main-Kinzig-Gas:

Notdienst Gas – Tel.: 06051 884040
Heizungsdefekt – Tel.: 06051 8233829
www.mainkinziggas.de



Abwasser Abwasserverband
Gelnhausen, Kläranlage
Gründau-Lieblos,
Tel.: 06051 13568

Ärztl. Bereitschaftsdienst 116 117

Unter der bundesweit einheitlichen Rufnummer 116 117 sind überall in Deutschland niedergelassene Ärzte zu erreichen, die Patienten in dringenden medizinischen Fällen ambulant behandeln – auch nachts, an Wochenenden und an Feiertagen. Die Nummer funktioniert ohne Vorwahl, gilt deutschlandweit und ist kostenlos – egal ob vom Festnetz oder Mobiltelefon.

Feuerwehr/Krankenwagen 112

Polizei 110

Strom und Wasser Stadtwerke Gelnhausen

Notdienst Strom – Tel.: 0800 3410134
Wasser/Wärme – Tel.: 06051 83801
www.stadtwerke-gelnhausen.de

Technisches Hilfswerk

Geschäftsstelle Cassebeerstraße 3,
Tel.: 06051 914430, Fax: 06051 9144318,
ov-gelnhausen@thw.de,
www.ov-gelnhausen.thw.de

Tierärztlicher Notdienst

Tel.: 06051 916650, 06051 911330 oder 06051 617225,
www.tierarzt-onlineverzeichnis.de

Christliche Schuldnerberatung

Frankfurter Straße 16 –18, Tel.: 06051 9120002,
info@csb-gelnhausen.de, www.csb-gelnhausen.de

Feuerwehrrätehäuser (nicht dauerhaft besetzt):

Löschbereich Mitte – Gelnhausen,
St.-Florian-Straße 1, Tel.: 06051 4900700
Roth, Leipziger Straße 64, Tel.: 06051 16274
Löschbereich Ost – Höchst, Leipziger Allee 33–35,
Tel.: 06051 5384877
Löschbereich West – Meerholz, Hailer,
Liebloser Straße 2, Tel.: 06051 88774-0

Verbraucherberatung

Tel.-Sprechstunde Do. von 14:00 bis 17:00 Uhr
unter 0176 39123084. Pers. Termine können
dann vereinbart werden. Anmeldung
Videoberatung unter: www.dhb-hessen.de/
de/verbraucherberatung/online

Stand: 11/2023, nach Angaben der o. g. Organisationen

Medizinisches Versorgungszentrum Gelnhausen

Kompetenz unter einem Dach

- › Praxis für Chirurgie, Unfallchirurgie und Orthopädie (D-Ärzte)
- › Praxis für Gastroenterologie
- › Praxis für Gynäkologie und Geburtshilfe
- › Praxis für Kardiologie
- › Praxis für Kinder-Neurologie, -Endokrinologie und Stoffwechselmedizin
- › Praxis für Neurologie
- › Praxen für Psychotherapie
- › Praxis für Urologie



Medizinisches Versorgungszentrum
Gelnhausen

Tel. 06051 9141-0

Gesundheit für die ganze Familie.

coleman
apotheke
eine gesunde entscheidung



Das Team der Coleman-Apotheke freut sich auf Sie.

Freigerichter Straße 2
63571 Gelnhausen
Telefon: 06051 97757-0



info@coleman-
apotheke.de

**ÖFFNUNGSZEITEN: Montag bis Freitag 8:00–19:00 Uhr,
Samstag 8:00–18:00 Uhr
PARKMÖGLICHKEITEN DIREKT VOR DER APOTHEKE!**

Hausärzte in der Barbarossastadt

48

Christiane Heister:

Löhergasse 17, Mitte,
Tel.: 06051 5973

Lena Janzen, Dr. med. Julia Fuchs:

Hanauer Landstraße 2–10, Meerholz,
Tel.: 06051 4983100

Dr. med. Christoph Kellenbenz, Volker Keßler:

Hailerer Straße 16, Mitte,
Tel.: 06051 883820

Eberhard Koch,

Dr. med. Franz Josef Schirmer:

Leipziger Straße 52, Roth,
Tel.: 06051 12055

Oksana Kramer,

Dr. med. Michael Müller:

Gelnhäuser Straße 43, Hailer,
Tel.: 06051 538360,
Tel.: 06051 61214

Dr. med. Martin Jost:

Bahnhofstraße 17, Mitte,
Tel.: 06051 3764

Dr. med. Benjamin Schaum:

Alte Leipziger Straße 3, Mitte,
Tel.: 06051 2212

Dr. med. Anita Tippl, Dr. med. Kathrin Huckle:

Barbarossastraße 19, Mitte,
Tel.: 06051 17277

Dr. med. Nikolette Marianna Virág:

Herzbachweg 14 e, Mitte,
Tel.: 06051 914860

Dr. med. Larisa Pepler:

Berliner Straße 19, Gelnhausen,
Tel.: 06051 5454

Stand: 11/2023, Quelle: Kassenärztliche Vereinigung
Hessen



ELEKTRO DOTZAUER

G
M
B
H

- ✓ Unterhaltungselektronik
- ✓ Elektrische Anlagen
- ✓ Solaranlagen
- ✓ Hausgeräte

Schmidtgasse 11 • Gelnhausen • Mobil 0171 5179789
Tel. 06051 3351 • Fax 1462 • www.elektro-dotzauer.de

Fachärzte in der Barbarossastadt

49

Anästhesiologie

Dr. med. Michael Fränkel,

Dr. med. Michael Jacob:

Hailerer Straße 16, Tel.: 06051 8347470

Augenheilkunde

Dr. med. Elena Zemova,

Mahnaz Bayesteh Towsan,

Holger Marquardt, Dr. med. Jana Grabs,

Andreas Schilling,

Dr. med. Wilhelmine Mentges:

Hailerer Straße 16, Tel.: 06051 476350

Gefäßchirurgie

Dr. med. Thomas Geske:

Herzbachweg 14, Tel.: 06051 87-2290

Chirurgie und plastische Chirurgie

Dr. med. Attila Zari:

Hailerer Straße 16, Tel.: 06051 8347470

Frauenheilkunde und Geburtshilfe

Dr. med. Dirk Höper, Regina Föste,

Dagmar Roß-Lämmerhirt, Kathrin

Köstler, Dr. med. Julia Pfeiffer:

Hailerer Straße 16, Tel.: 06051 4434

Dr. Schreiber, Dr. med. Heike Freund,

Stephan Jorda:

Obermarkt 6, Tel.: 06051 9141411

Dr. med. Heidrun Kröger, Dr. med. Elke

Schulmeyer, Dr. med. Kristina Scheerer,

Elvira Schomann, Nikolina Stojanoska:

Herzbachweg 14, Tel.: 06051 872353

Dr. med. Annerose Sumpf:

Herzbachweg 65, Tel.: 06051 4476

Hals-Nasen-Ohren-Heilkunde

Dr. med. Volker Schermuly:

Seestraße 10, Tel.: 06051 12018

Dr. med. Norbert Staab, Dr. med. Frank

Burghof, Dr. (Univ. Chieti) Andreas Bauer:

Herzbachweg 14 e, Tel.: 06051 8859590

Haut- und Geschlechtskrankheiten

Prof. Dr. med. Martin Deichmann:

Am Ziegelturm 4, Tel.: 06051 16311

Innere Medizin und Diabetologie

Dr. med. Dietrich Tews (Diabetologie),

Dr. med. Jan Förster, Dr. Evanthia

Gkouveri, Fayçal Chadli, Dr. med. Susan

Blasius, Dr. med. Birgit Cornel, Prof. Dr.

Hermann von Lilienfeld-Toal:

Herzbachweg 14 e, Tel.: 06051 914860

Dr. med. Martin Jost:

Bahnhofstraße 17, Tel.: 06051 3764

Diana Knatz:

Bahnhofstraße 14, Tel.: 06051 3500

Dr. med. Larisa Pepler:

Berliner Straße 19, Tel.: 06051 5454

Dr. med. Jan Pollmann:

Am Ziegelturm 4, Tel.: 06051 7002286

Dr. med. Christiane Hofacker-Glessing:

Zum Wartturm 9, Tel.: 06051 13169

Gastroenterologie

Stefan Matuschek, Dr. med. Alexander

Müller, Olaf Schmidt:

Herzbachweg 14, Tel.: 06051 9141418

Innere Medizin / Kardiologie

Dr. med. Ira Karoussos-Hilbig, Dr. med.

Frank Holzmann: Herz-

bachweg 14, Tel.: 06051

9141440



Kinderheilkunde

Prof. Dr. Dr. med. Horst Buxmann:
Herzbachweg 14, Tel.: 06051 872478

50

Kinder- und Jugendmedizin

Christiane Lückoff,
Corinna Waskow (Neonatologie):
Herzbachweg 65, Tel.: 06051 888446
Frank Conrades geb. Meder:
Hailerer Straße 16, Tel.: 06051 476330
**Dr. med. Sabine Wenzel (Kinder-
Diabetologie):**
Herzbachweg 14, Tel.: 06051 872478

Kinder- und Jugendlichen- Psychotherapie

Dipl.-Psych. Christiane Kircher-Jäger:
Am Ziegelturn 5, Tel.: 06051 8858920
**Dipl.-Soz.-Arb. Gabriele
Lingenfelder-Weyel:**
Langgasse 41, Tel.: 06051 923410

Kinder-Neurologie, -Endokrinologie und Stoffwechselmedizin

Dr. med. Boris Gebhardt,
Dr. med. Silke Schöne,
Christoph Merz,
Dr. med. Martin Schmidt:
Herzbachweg 14, Tel.: 06051 9141400

Mund-Kiefer-Gesichtschirurgie

**Patric Schwan, PD Dr. Dr. Fabian Dutten-
hoefer, Dr. Katharina Reinicke:**
Am Ziegelturn 11, Tel.: 06051 839901

Neurologie und Neurochirurgie

Dr. med. Carola Günther,
Dr. med. Stefan Günther:
Herzbachweg 14, Tel.: 06051 9141451
Dr. med. Michèle Herold,
**Dr. med. Anja Christina
Stecay,**



Dr. med. Jan Fabricius:
Hailerer Straße 16, Tel.: 06051 538660
Dr. med. Bernd Hölper,
Dr. med. Michael Eichler:
Hailerer Straße 16, Tel.: 06051 916740

Orthopädie

Dr. med. Rüdiger Fass:
Hailerer Straße 16, Tel.: 06051 476120
Udo Patzel, Dr. med. Detlef Wolf:
Bahnhofstraße 16, Tel.: 06051 14025

Orthopädie, Chirurgie und Unfallchirurgie

Dr. med. Christian Tautz,
Dr. med. Claudine Leuchter, Lara Kilian:
Herzbachweg 14, Tel.: 06051 9141468

Psychologische Psychotherapie

Dipl.-Psych. Bernhard Jacob:
Langgasse 41, Tel.: 06051 923412
Dipl.-Psych. Klaus Schalwich:
Langgasse 41, Tel.: 06051 923419
Dr. phil. Dipl.-Psych. Bernd Schick:
Langgasse 41, Tel.: 06051 923414
Dipl.-Psych. Anita Schlosser:
Langgasse 41, Tel.: 06051 471232
Malin Werner M.Sc.:
Langgasse 41, Tel.: 06051 923410
Dipl.-Psych. Dennis Schneider:
Langgasse 41, Tel.: 06051 923411
Dipl.-Psych. Sylvia Weiß:
Langgasse 41, Tel.: 06051 923417
Dipl.-Psych. Susanne Schulz:
Langgasse 41, Tel.: 06051 923416
Dipl.-Psych. Susanne Anton:
Zum Wartturm 5, Tel.: 06051 7884964
Dipl.-Psych. Barbara Schuch:
Zum Wartturm 5, Tel.: 06051 9779310
**Dipl.-Psych. Tatiana Schultheis-
Schwandt:**
Zum Wartturm 5, Tel.: 06051 6059808
Dipl.-Psych. Dirk Wehrsig:
Zum Wartturm 5, Tel.: 06051 9168319

Dipl.-Psych. Antonia Ivandic-Todorovic:

Herzbachweg 14 e, Tel.: 06051 9141442
Dipl.-Psych. Stephanie Philipp:
Herzbachweg 14 e, Tel.: 06051 9141465

Dipl.-Psych. Jana Schöps:

Herzbachweg 14 e, Tel.: 06051 872770
Dipl.-Psych. Dr. Tanja Müller:
Herzbachweg 14 e, Tel.: 06051 8857569

Dipl.-Psych. Helge Arnold:

Herzbachweg 14 e, Tel.: 06051 8859994
Dipl.-Psych. Kristina Zimmermann:
Herzbachweg 14 e, Tel.: 06051 7887375

Gabriele Böhmer:

Zum Schnepfenkopf 3, Tel.: 0151 41245333
Thomas Dommer:
Kuhgasse 4, Tel.: 06051 889331

Dipl.-Psych. Daniela Herzig-Hofmann:

Immersbachweg 15, Tel.: 06051 476884
Dipl.-Psych. Silvia Kabus:
Carl-Becker-Straße 56, Tel.: 06051 4342

Dipl.-Psych. Dr. phil. Verena Vogelbach- Woerner:

Im Krötenbad 39, Tel.: 06051 3646

Kristin Schlüter M.Sc.:

Altenhaßlauer Straße 7-9, Tel.: 06051 9773973

Dipl.-Psych. Christine Born:

Johanniterstraße 11, Tel.: 0176 45141644
Miriam Bieber M.Sc.:
Am Pfarrgarten 2, Tel.: 0176 73550150

Psychotherapeutisch tätiger Arzt

Michael Brand:

Brentanostraße 4, Tel.: 06051 912144
Dr. med. Martin Jost:
Bahnhofstraße 17, Tel.: 06051 3764

Radiologie

Dr. med. Johannes Klüber,
Dr. med. Tanja Radkow, Oliver Reinecke,
Dr. med. Sven Rachor:
Hailerer Straße 16, Tel.: 06051 476220

Gesundheit –
ganz in Ihrer Nähe.

TRIANGULUM
GELNHAUSEN
GESUNDHEIT

51

AUGENHEILKUNDE

MVZ UNIMEDIS Augenhilfkunde **Tel. 476-350**
des Universitätsklinikum Frankfurt GmbH Fax 476-340
www.unimedis-augenhilfkunde.de

GYNÄKOLOGIE UND GEBURTSHILFE

Dr. Dirk Höper, Regina Föste, **Tel. 4434**
Kathrin Köstler, Dr. Julia Pfeiffer, Fax 5266
Dagmar Roß-Lämmerhirt **www.gyn-mvz-mkk.de**

KINDER- / JUGENDMEDIZIN

Kinder- & Jugendarztpraxis F. Meder **Tel. 476-330**
www.kinderarzt-meder.de

KIEFERORTHOPÄDIE

Gelnhausen Smile **Tel. 476-140**

ORTHOPÄDIE

Orthopädische Praxis Dr. R. Fass **Tel. 476-120**

RADIOLOGIE

Radiologisches Zentrum **Tel. 476-220**
Oliver Reinecke, Dr. Tanja Radkow Fax 476-230
www.radiologie-gelnhausen.de

UROLOGIE

Urologische Praxis **Tel. 476-550**
Dr. Stefan Meudt Fax 476-555
www.uropraxis-gelnhausen.de

ZAHNMEDIZIN

Dres. Tobias & Katrin Winterfeld **Tel. 476-210**
Fax 476-211

AUGENOPTIK

Augenoptik Muth & Moravec **Tel. 476-177**
Brillen-Contactlinsen GmbH Fax 476-277
www.muth-moravec.de

STEUERGEWERKSCHAFT

Deutsche Steuergewerkschaft **Tel. 5389500**
Landesverband Hessen **www.dstg-hessen.de**

RECHTSANWALT

Kanzlei Tuna **Tel. 7002434**
Rechtsanwalt Riza Giray Tuna **www.kanzlei-tuna.de**

HAIRSTYLING

Hülya professional hairstyling and more **Tel. 476-150**

GASTRONOMIE

Caffé Rosa **Tel. 0157 30605625**

www.triangulum.de

TRIANGULUM

Hailerer Straße 16 · 63571 Gelnhausen

Urologie

Pavlov Nikolay Kolchagov,

Dr. med. Dirk Wunderling:

Herzbachweg 14, Tel.: 06051 9141456

52

Dr. med. Stefan Meudt:

Hailerer Straße 16 (Haus B), Tel.: 06051

476550

Stand: 11/2023, Quellen: Kassenärztliche Vereinigung
Hessen, Main-Kinzig-Kliniken



 **DIAKONISCHE
PFLEGE
KINZIGTAL**

Pflege mit Tradition,
Erfahrung und Herz.

Hanauer Landstraße 2-10
63571 Gelnhausen-Meerholz

Telefon: 06051-13000

www.diakonische-pflege.de
info@diakonische-pflege.de

Bushaltestelle Schloss Meerholz



LÖWENHERZ

Sicherheit durch Stärke

Ihr ambulanter Pflegedienst

Unser Leistungsangebot:

- ♡ Mobile Pflege 24-Stunden, alle Kassen
- ♡ Beratung und Unterstützung in allen Fragen
- ♡ Behandlungspflege: u. a. Wundversorgung, Injektionen, Medikamentengabe, etc.
- ♡ Verhinderungspflege und Urlaubsvertretung für Angehörige
- ♡ Enterale und Parenterale Ernährung
- ♡ Hauswirtschaftliche Versorgung
- ♡ Kurse und Treffen für Angehörige
- ♡ Hausnotruf
- ♡ Essen auf Rädern und vieles mehr ...

Christina Hochheim

Pflegefachkraft und PDL

Ambulanter Pflegedienst Löwenherz GmbH
Leipziger Str. 41 • 63571 Gelnhausen-Roth
Tel: 06051 618835 • Fax: 06051 886238
e-mail: apd-loewenherz@web.de
www.loewenherz-pflegedienst.de

Zahnarztpraxen in der Barbarossastadt

54



© shutterstock.com / Syda Productions

Norbert Binder: Am Bruchweg 12,
Meerholz, Tel.: 06051 66322

Jochen Claus: Am Wolfsrain 15, Hailer,
Tel.: 06051 68653

Dr. Claudia Damm: Bahnhofstraße 17,
Mitte, Tel.: 06051 3723

Dr. Paul-Martin & Dr. Simone Dreßler:
Seestraße 4, Mitte, Tel.: 06051 12100

**PD Dr. Dr. Fabian Duttenehofer, Patric
Schwan, Dr. Katharina Reinecke:**
Am Ziegelturm 11, Mitte, Tel.: 06051 839901

**Dr. Beatrice Formann, Dr. Andreea Hänel,
Lisa Bühler (Kinderzahnheilkunde):**

Hailerer Straße 16, Mitte, Tel.: 06051 538620

Dr. Udo & Bettina Halfter: Altenhaßlauer
Straße 21, Mitte, Tel.: 06051 75355

Dr. Stephan Jansen: Berliner Straße 35,
Mitte, Tel.: 06051 15201

Dr. Peter Kessler: Bahnhofstraße 14, Mitte,
Tel.: 06051 8859646

**Dr. Marcus Knirr, Dr. Daniel Ruppel,
Xhensila Cani, Tatsiana Charnyshova:**
General-Colin-Powell-Straße 8, Mitte,
Tel.: 06051 2926

Maryam Kokab Danesh: Leipziger
Straße 52, Roth, Tel.: 06051 14020

Dr. Helmut Ley: Leipziger Allee 40, Höchst,
Tel.: 06051 75775

Antje Naaß: Zum Taubengarten 54, Mitte,
Tel.: 06051 15800

Dr. Eva Sabine Schaefer: Bahnhofstraße 16,
Mitte, Tel.: 06051 912999

**Dr. Andrea Schekelmann, Dr. Susanne
Amberg:** Im Steinigen Graben 28 a, Hailer,
Tel.: 06051 2492

Dr. Jürgen Schmitt-Bylandt:
Stadtschreiberei 8, Mitte, Tel.: 06051 14930

Andreas Clemens, Dr. Gunnar Vockert:
Lohmühlenweg 30, Mitte,
Tel.: 06051 916460

**Petra Tzschentke, Dr. Brita Weining-Rüp-
pel:** Löhergasse 19, Mitte, Tel.: 06051 910230

**Dr. Katrin Winterfeld und Dr. Tobias
Winterfeld:** Hailerer Straße 16, Mitte,
Tel.: 06051 476210

Stand: 11/2023, Quelle: Kassenärztliche Vereinigung
Hessen



55



Sicher versorgt in Gelnhausen.

Stadtwerke Gelnhausen GmbH • 63571 Gelnhausen
www.stadtwerke-gelnhausen.de
Ein Unternehmen der EAM.



Zahnärzte Dreßler in Gelnhausen

Dr. Paul-Martin Dreßler
Implantologie • Restaurative Zahnheilkunde

Dr. Simone Dreßler
Kinder- und Jugendzahnheilkunde

Seestraße 4
63571 Gelnhausen

Telefon 06051 12100
www.zahnarzt-dressler.de



Service-Telefon 115

Die einheitliche Behördentelefonnummer 115 steht für einen Wandel der Servicekultur in der öffentlichen Verwaltung. Von Montag bis Freitag von 8:00 bis 18:00 Uhr steht dieser Dienst für Auskünfte zur Verfügung, egal ob es sich um Anliegen handelt, die kommunale, Landes- oder Bundesfragen betrifft. Bei Fragen, die nicht sofort beantwortet werden können, erhält der Anrufer innerhalb von 24 Stunden eine kompetente telefonische Antwort.

Deutsche Rentenversicherung:
Bahnhofstraße 17, Tel.: 06051 9199800,
Fax: 96793190

HessenMobil: Gutenbergstraße 2,
Tel.: 06051 832-0, Fax: 0611 832-171

Amtsgericht: Philipp-Reis-Straße 9,
Tel.: 06051 829-0, Fax: 0611 327618075

Agentur für Arbeit: Bahnhofstraße 17,
Tel.: 0800 4555500

Finanzamt: Frankfurter Straße 10–14,
Tel.: 06051 86-0, Fax: 86299

Stand: 11/2023



Bürgermeister

Christian Litzinger,
Tel.: 830 100, Fax: 830-103,
Nina Zeqiraj,
Büro des Bürgermeisters, Tel.: 830-101,
vorzimmer@gelnhausen.de

Presse- und Öffentlichkeitsarbeit

Elke Weigelt, Tel.: 830-252,
e.weigelt@gelnhausen.de

Zentrale Verwaltung

Stefan Bechtold, Leiter, Tel.: 830-110,
Fax: 830 113, s.bechtold@gelnhausen.de
Christina Ruth, Assistenz, Tel.: 830-112,
c.ruth@gelnhausen.de

Parlamentarisches Büro

Dagmar Petersein, Tel.: 830-111,
d.petersein@gelnhausen.de

Personalmanagement

personal@gelnhausen.de
Sabrina Heinze-Friedrich, Tel.: 830-120,
s.heinze-friedrich@gelnhausen.de
Sabine Büttner, Tel.: 830-129,
s.buettner@gelnhausen.de
Janine Geis, Tel.: 830-521,
j.geis@gelnhausen.de
Alida Hammer, Tel.: 830-520,
a.hammer@gelnhausen.de
Ivonne Kosbu, Tel.: 830-107,
i.kosbu@gelnhausen.de
Carolina Schmidt, Tel.: 830-121,
c.schmidt@gelnhausen.de
Melanie Müller, Tel.: 830-117,
m.mueller@gelnhausen.de

Kinderbetreuung/Familie

Heike Schmidt, Leiterin, Tel.: 830-128,
h.schmidt@gelnhausen.de
Jane Kolczok, Leiterin, Tel.: 830-160,
j.kolczok@gelnhausen.de
Astrid Günther, Tel.: 830-127,
a.guenther@gelnhausen.de
Beate Möser, Tel.: 830-122,
b.moeser@gelnhausen.de
Monique Stibbe, Tel.: 830-700,
m.stibbe@gelnhausen.de
Jutta Hofmann-Engel, Tel.: 830-125,
j.hofmann-engel@gelnhausen.de

Öffentliche Ordnung / Gewerbe / Wahlen / Straßenverkehr / Soziales

Bastian Metzler, Leiter, Tel.: 830-150,
b.metzler@gelnhausen.de
Carina Schmucker, Tel. 830-151,
c.schmucker@gelnhausen.de
Moritz Scheidet, Ordnungsamt,
Tel.: 830-154, m.scheidet@gelnhausen.de
Heike Nachtigal, Soziales, Tel.: 830-126,
h.nachtigal@gelnhausen.de
Gerald Becker, Tel.: 830-124,
g.becker@gelnhausen.de
Markus Meyer, Tel.: 830-124,
m.meyer@gelnhausen.de

Feuerwehrwesen

Christine Schuster,
Tel.: 830-155,
c.schuster@gelnhausen.de



Einwohnermelde- / Passamt / Fundbüro

Susanne Kusch, Tel.: 830-158,
s.kusch@gelnhausen.de

Nadine Schumann, Tel.: 830-156,
n.schumann@gelnhausen.de

Tanja Hein, Tel.: 830-159,
t.hein@gelnhausen.de

Steuern und Finanzen

Marcel Pipa, Leiter, Tel.: 830-142,
m.pipa@gelnhausen.de

Eric Resch, stellvertretender Leiter,
Tel.: 830-140, e.resch@gelnhausen.de

Sabine Meiwaldt, Tel.: 830-141,
s.meiwaldt@gelnhausen.de

Melani Fleig, Tel.: 830-145,
m.fleig@gelnhausen.de

Hildegard Haunold, Tel.: 830-146,
h.haunold@gelnhausen.de

Steueramt / Abfallwirtschaft

Andrea Thomas, Tel.: 830-148,
a.thomas@gelnhausen.de

Katja Ziegler, Tel.: 830-147,
k.ziegler@gelnhausen.de

Christina Ruth, Tel.: 830-144,
c.ruth@gelnhausen.de

Stadtkasse

Jannik Krause, Leiter, Tel.: 830-130,
j.krause@gelnhausen.de

Anja Kubach, Tel.: 830-132,
a.kubach@gelnhausen.de

Susanne Breidenbach, Tel.: 830-131,
s.breidenbach@gelnhausen.de

Karolina Gumann, Tel.: 830-136,
k.gumann@gelnhausen.de

Dagmar Herbert, Vollstreckung,
Tel.: 830-133, d.herbert@gelnhausen.de

Ulrich Protz, Vollstreckung,
Tel.: 830-134,
u.protz@gelnhausen.de

**Stadtarchiv**

Anette Vinnen, Leiterin, Tel.: 830-306,
archiv@gelnhausen.de

Kultur und Tourismus

Tel.: 830-300, tourist-info@gelnhausen.de

Simone Grünewald, Leiterin, Tel.: 830-302,
s.gruenewald@gelnhausen.de

Sonja Funfack, Tel.: 830-305,
s.funfack@gelnhausen.de

Beate Kleespies, Tel.: 830-301,
b.kleespies@gelnhausen.de

Sabine Larbig, Tel.: 830-300,
s.larbig@gelnhausen.de

Anette Bönisch, Tel.: 830-185,
a.boenisch@gelnhausen.de

Eva Kessler, Tel.: 830-189,
e.kessler@gelnhausen.de

Fundus / Nähstube

Irmgard Boog und Anita Kirchner,
Tel.: 883-017, fundus@gelnhausen.de

Museum

Tel.: 830-500

Grimmelshausen Stadtbücherei

Claudia Beck, Leiterin
Tel.: 830-250, c.beck@gelnhausen.de

Standesamt

Benjamin Hummel, Leiter,
Tel. 830-170, b.hummel@gelnhausen.de

Katja Bräutigam, Tel.: 830-176,
k.braeutigam@gelnhausen.de

Anna Kloppke, Tel.: 830-171,
a.kloppke@gelnhausen.de

Karin Peter, Tel.: 830-172,
k.peter@gelnhausen.de

Sabine Scheifele (hörgeschädigt),
s.scheifele@gelnhausen.de

Friedhofsverwaltung

Claudia Hemmer, Tel.: 830-304,
c.hemmer@gelnhausen.de

Bau- und Stadtplanung

Eppo Haas, Leiter, Tel.: 830-230,
e.haas@gelnhausen.de,
sekretariat-bauamt@gelnhausen.de

Bina Hussain, Assistentin,
Tel.: 830-231, b.hussain@gelnhausen.de

Sabine Elster, Projektkoordination,
Tel.: 830-180, s.elster@gelnhausen.de

Liegenschaften / Sportanlagen / Bäder / Hallen

Markus Krause, Tel.: 830-212,
m.krause@gelnhausen.de

Ingo Geier, Tel.: 830-211,
i.geier@gelnhausen.de

Andrea Thomas, Hallenverwaltung,
Tel.: 830-182, a.thomas@gelnhausen.de

Doris Berges, Stadtentwicklungsgesellschaft,
Tel.: 830-235,
d.berges@gelnhausen.de

Hoch- und Tiefbau

Ute Lindner, Leiterin, Tel.: 830-237,
u.lindner@gelnhausen.de

Jennifer Knobloch, Tel.: 830-382,
j.knobloch@gelnhausen.de

Peter Hartmannsberger, Tel.: 830-236,
p.hartmannsberger@gelnhausen.de

Markus Mitzinger, Tel.: 830-249,
m.mitzinger@gelnhausen.de

Mark Kociok, Tel.: 830-135,
m.kociok@gelnhausen.de

Thorsten Amend, Tel.: 830-224,
t.amend@gelnhausen.de

Heiko Emmel, Tel.: 830-222,
h.emmel@gelnhausen.de

Manfred Krämer, Tel.: 830-221,
m.kraemer@gelnhausen.de

Facilitymanagement

Petra Barak, Tel.: 830-234,
p.barak@gelnhausen.de

Lars Jackel, Tel.: 830-224,
l.jackel@gelnhausen.de

Manuel Schneider, Tel.: 830-214,
m.schneider@gelnhausen.de

Umwelt und Natur

Jürgen Koch, Tel.: 830-238,
j.koch@gelnhausen.de

Stadtplanung / Straßenbeiträge

Claudia Klönnnek, Tel.: 830-233,
c.klönnek@gelnhausen.de

Thomas Wellner, Tel.: 830-228,
t.wellner@gelnhausen.de

Betriebshof

Walter Triebel, Leiter, Tel.: 471433,
w.triebel@gelnhausen.de

Jakob Morkel, stv. Leiter,
j.morkel@gelnhausen.de

Abwasserverband

Kai Geiger, Betriebsleiter,
Tel.: 9155-933, k.geiger@gelnhausen.de

Sigrid Ballreich, Assistentin,
Tel.: 9155-935, s.ballreich@gelnhausen.de

Stand: 11/2023

Ideen an!



© shutterstock.com / oatawa

SISLAK | DESIGN

Sislak Design Werbeagentur GmbH
www.sislakdesign.de

Impressum

61

Herausgeber:

Barbarossastadt Gelnhausen, Obermarkt 7, 63571 Gelnhausen

Redaktion:

Barbarossastadt Gelnhausen

Satz:

Sislak Design Werbeagentur GmbH

Druck:

Druckerei E. Sauerland GmbH, Gelnhausen

Alle Daten in dieser Druckschrift wurden genau recherchiert und auf Richtigkeit geprüft. Für die Angaben Dritter können Herausgeber und Redaktion jedoch keine Gewähr übernehmen.

Die gela-Stadtinformationen werden allen Haushalten in Gelnhausen kostenfrei zur Verfügung gestellt. Weitere Exemplare stehen auf Anfrage im Rathaus zur Verfügung. Redaktionsschluss und Stand der Angaben – soweit nicht anders vermerkt: 11/2023. Zur besseren Lesbarkeit nutzen wir in manchen Fällen die männliche oder die weibliche Form in unseren Texten, richten diese aber sowohl an männliche, weibliche und diverse Personen.



Notizen

62

Notizen

63



Wir sind Ihr gutes

RECHT

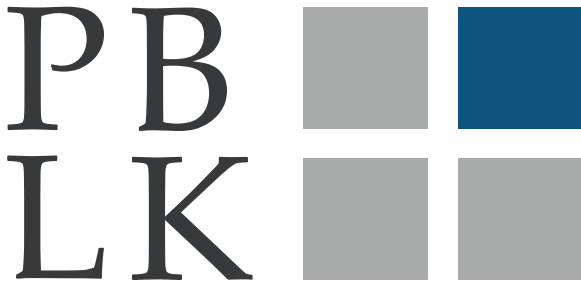

www.pblk.de

RECHTSANWÄLTE

Rechtsanwälte · Fachanwalt für Strafrecht*

KURT PITZ · MARTIN BUNDE

LUISE LOBENTANZER · MORITZ KERNBACH*

Frankfurter Straße 8
63571 Gelnhausen

Telefon 06051 5088
Telefax 06051 5087

Arbeitsrecht · Arzthaftungsrecht · Baurecht · Erbrecht · Familienrecht
Gesellschaftsrecht · Gewerberecht · Mietrecht · Verkehrsrecht
Straf-/Bußgeldverfahren · Wirtschafts- und Steuerstrafrecht