



2025 GELNHÄUSER

Stadtinformationen



Leben & Wohnen



Rathaus & Politik



Freizeit & Kultur



Ärzte, Hilfs- & Rettungsdienste

Online-Abfallkalender:
www.gelnhausen.mein-abfallkalender.online



GELNHAUSEN
Historisch geht auch smart.

BETOS®

SANIERT BETON



AUSSER- IRDISCH GUT

BETON SANIERUNG

BODEN BESCHICHTUNG

BALKON INSTANDSETZUNG

www.betos.de



Inhalt

Vorwort von Bürgermeister Christian Litzinger..... Seite 5

Leben & Wohnen

Stadtverwaltung Gelnhausen: Öffnungszeiten, Sprechstunden	Seite 6
Schulen und Bildungseinrichtungen	Seite 7
Familienfreundliches Gelnhausen	Seite 8
Betreuungsangebote für Kinder	Seite 10
Hessischer Ferienkalender	Seite 12
Betreuungsangebote in den Sommerferien	Seite 13
Seniorenclubs in der Barbarossastadt Gelnhausen	Seite 16
Von der Reichsstadt zur Kreisstadt	Seite 18
Stadtbus Gelnhausen	Seite 20
Parken rund um die historische Altstadt	Seite 21

Rathaus & Politik

Ortsgerichte und Schiedsämter	Seite 22
Abfallentsorgung in der Barbarossastadt Gelnhausen	Seite 24
Abfallkalender 2025	Seite 30
Standorte für zugelassene Altglas- und Altkleidercontainer	Seite 37
Sondermüllmobil 2025	Seite 38
Übersicht Müllgefäße und Gebühren	Seite 39
Telefonliste Stadtverwaltung	Seite 58
Behördenlotse	Seite 59

Freizeit & Kultur

Stadtrechtsfeier: 855 Jahre Gelnhausen	Seite 40
Der „Philipp Reis“-Escape-Room „Game of Phones“	Seite 43
Öffnungszeiten Hallen- und Freibad sowie Sauna	Seite 46
Kirchengemeinden in der Barbarossastadt	Seite 47

Ärzte, Hilfs- & Rettungsdienste

Hilfs- & Rettungsdienste	Seite 48
Hausärzte in der Barbarossastadt	Seite 50
Fachärzte in der Barbarossastadt	Seite 51
Zahnarztpraxen in der Barbarossastadt	Seite 56

Wenn Sie einen Hinweis zu einer Veranstaltung oder eine Information der Verwaltung benötigen – unter www.gelnhausen.de können Sie sich über Wissenswertes und Aktuelles in unserer Stadt informieren.

Und wenn Fragen offenbleiben: Eine Mail an info@gelnhausen.de genügt.

Die Antwort erhalten Sie in kürzester Zeit. Weitere Informationen zum Thema Abfallentsorgung finden Sie auch im Internet unter www.gelnhausen.mein-abfallkalender.online.

Immer gut informiert unter www.gelnhausen.de

LBT

DR. LENGEMANN BECKER TILL
RECHTSANWÄLTE · NOTARE · FACHANWALT

DR. ROLF LENGEMANN
Notar a.D. und Rechtsanwalt

DENNIS BECKER
Rechtsanwalt und Notar

ALEXANDER TILL
Rechtsanwalt und Notar
Fachanwalt für Familienrecht
Fachanwalt für Verkehrsrecht

SOPHIA ISMAJLAJ
Rechtsanwältin

TANJA LUTZ
Rechtsanwältin



Im Ziegelhaus 13
63571 Gelnhausen

info@lbt-recht.de
www.lbt-recht.de
06051/967360

Ihre Rechtsanwälte und Notare in Gelnhausen

Vorwort von Bürgermeister Christian Litzinger

Liebe Gelnhäuserinnen und Gelnhäuser,

mit dem neuen gela-Heft erhalten Sie einen Überblick über Wissenswertes in der Stadt Gelnhausen im Jahr 2025.

Das Jahr steht bei uns im Zeichen unserer großen Stadtrechtsfeier – die Barbarossastadt Gelnhausen wird 855 Jahre alt. Mit einem großen Festwochenende vom 27. bis 29. Juni werden wir an die Stadtgründung durch Kaiser Friedrich I., genannt Barbarossa, erinnern. Ein buntes Programm wartet auf die Besucherinnen und Besucher: Mittelalterliches Marktgeschehen wird unsere Altstadt prägen, mitreißende Ritterspiele werden aufgeführt und der Reichstag 1180 zu Gelnhausen wird als Theater in der Kaiserpfalz spannend inszeniert. Es werden großartige Tage in unserer schönen Kaiserstadt und ich lade Sie schon heute dazu ein, im Sommer mitzufeiern!

Im Alltag stellen uns aktuell diverse Baustellen in der Stadt vor Herausforderungen: Baumaßnahmen an Gebäuden, Straßenarbeiten, Glasfaserausbau. All das verlangt uns gelegentlich Geduld ab. An den Baustellen können wir aber auch erkennen, dass investiert wird in unsere Stadt und unsere Infrastruktur. Davon profitieren wir alle. Lassen Sie uns daher gelassen bleiben in dem Wissen, dass hier an unserer Zukunft gearbeitet wird.

Ich wünsche Ihnen allen ein gutes Jahr 2025 und freue mich auf viele schöne Begegnungen mit Ihnen!

Christian Litzinger

Christian Litzinger
Bürgermeister der Barbarossastadt Gelnhausen



© Tobias Koch



Die Stadtverwaltung Gelnhausen –

ein modernes Dienstleistungsunternehmen

Behördentelefonnummer: 115
Mo.–Fr. 8:00–18:00 Uhr

Die Dienststellen der Stadtverwaltung Gelnhausen im Rathaus am Obermarkt präsentieren sich den Menschen in der Barbarossastadt als modernes Dienstleistungszentrum. Hier finden alle Bürgerinnen und Bürger Rat und Hilfe zu allen Anliegen der öffentlichen Verwaltung. Neben der klassischen öffentlichen Verwaltung bietet die Stadt Gelnhausen zahlreiche Dienstleistungen an wie öffentliche Bücherei, Hallen- und Freibad, Tourismus, Angebote für Jugendliche, Senioren und Familien sowie die Betreuungseinrichtungen.

Sprechzeiten der Mitarbeiter in der Stadtverwaltung

Obermarkt 7 und Obermarkt 24:
Mo.–Fr. 8:30–12:30 Uhr,
Di. 14:00–17:30 Uhr und nach
Vereinbarung, Tel.: 06051 830-0

Öffnungszeiten der Infothek im Rathaus
(Ausgabe „Gelbe Säcke“ und „Windel-säcke“, allgemeine Auskünfte):

Mo., Mi., Do. 7:30–16:30 Uhr,
Di. 7:30–18:00 Uhr, Fr. 7:30–13:00 Uhr

**Online-Terminvereinbarungen
fürs Einwohnermeldeamt unter
www.gelnhausen.de**

Stadtteilbüro Hailer-Meerholz
Jahnstraße 7, 63571 Gelnhausen-Hailer
Tel.: 06051 6310, Fax: 06051 968761

Öffnungszeiten: Mo. 14:30–18:30 Uhr,
Di. 14:00–17:30 Uhr, Mi. 8:00–11:00 Uhr,
Do. 8:00–12:30 Uhr, Fr. 8:00–12:30 Uhr

Tourist-Information

Obermarkt 8, 63571 Gelnhausen
Tel.: 06051 830-300/-301
tourist-information@gelnhausen.de
Öffnungszeiten:
Mo.–Fr. 10:00–16:30 Uhr,
Sa. + So. 10:30–16:00 Uhr

Bücherei

Stadtschreiberei 3, 63571 Gelnhausen
Tel.: 06051 830-250, buecherei@
gelnhausen.de, Öffnungszeiten:
Di. 11:00–19:00 Uhr, Do. 15:00–19:00 Uhr,
Mi. 9:00–12:00 Uhr, Sa. 9:00–13:00 Uhr

Museum / Begehbare Ohr / Grimmelshausenwelt

Stadtschreiberei 3, 63571 Gelnhausen
Tel.: 06051 830-500,
tourist-information@gelnhausen.de
Öffnungszeiten: Di.–So. 10:30–16:30 Uhr

Stadtarchiv

Stadtschreiberei 3, 63571 Gelnhausen
Tel.: 06051 830-306, archiv@gelnhausen.de
Archivbesuch nach Vereinbarung

Kostümfundus

Lambertusgasse 4 a, 63571 Gelnhausen
Tel.: 06051 830-308, fundus@gelnhausen.de
Um Terminvereinbarung wird gebeten.



Schulen und Bildungseinrichtungen:

ein breit gefächertes Angebot

Neben den allgemeinbildenden Schulen ist die Barbarossastadt Sitz der Bildungspartner Main-Kinzig GmbH, unter deren Dach Volkshochschule, Bildung für das Gesundheitswesen sowie Bildung für Unternehmen und Berufstätige zusammengefasst sind.

Herzbergschule – Grundschule:
Rathausstraße 1, 63571 Gelnhausen-Roth,
Tel.: 06051 4031, Fax: 06051 884976,
poststelle.herzbergschule@schule.mkk.de,
www.herzbergschule-roth.de

Igelsgrund-Schule – Grundschule:
Schulstraße 11, 63571 Gelnhausen-Höchst,
Tel.: 06051 73800, Fax: 06051 978900,
poststelle.igelsgrund@schule.mkk.de,
www.igelsgrund-schule.de

Philipp-Reis-Schule – Grund- und Hauptschule: Philipp-Reis-Straße 16,
63571 Gelnhausen, Tel.: 06051 2102,
Fax: 06051 15593; Dependence:
Herzbachweg 42, 63571 Gelnhausen,
Tel.: 06051 8561882, Fax: 06051 8561885,
poststelle.prs@schule.mkk.de,
philipp-reis.gelnhausen.schule.hessen.de

Ysenburgschule – Grundschule:
Konrad-Schneider-Weg 7, 63571
Gelnhausen-Hailer, Tel.: 06051 69500,
Fax: 06051 69325, poststelle.ysenburg@
schule.mkk.de, www.ysenburgschule.de

Elisabeth-Strupp-Schule – Realschule:
Lohmühlenweg 32, 63571 Gelnhausen,
Tel.: 06051 915730, Fax: 06051 9157313,
sekretariat@elisabeth-strupp.schule,
www.elisabeth-strupp.schule

Grimmelshausen-Gymnasium – Gymnasium:
In der Aue 3, 63571 Gelnhausen,
Tel.: 06051 915280, Fax: 06051 9152810,
poststelle.ggg@schule.mkk.de,
www.grimmels.de

Berufliche Schulen Gelnhausen –
Graslitzer Straße 2–8, 63571 Gelnhausen,
Tel.: 06051 4813-0, Fax: 06051 4813-999,
poststelle.bsgn@schule.mkk.de,
www.bs-gelnhausen.de

Bildungspartner Main-Kinzig GmbH –
Volkshochschule:
Frankfurter Straße 30, 63571 Gelnhausen,
Tel.: 06051 91679-0, Fax: 06051 91679-10,
vhs@bildungspartner-mk.de,
www.bildungspartner-mk.de

freiRaum Gelnhausen e. V.
Kapellenweg 35, 63571 Gelnhausen,
Tel.: 06051 5386260, hallo@freiraum-
schule.de, www.freiraum-schule.de

Stand: 11/2024, Quelle: Main-Kinzig-Kreis



Familienfreundliches Gelnhausen

Die frühkindliche Bildung in den städtischen Kindertageseinrichtungen ergänzt die Erziehung in der Familie und öffnet erweiterte und umfassende Erfahrungs- und Bildungsmöglichkeiten über das familiäre Umfeld hinaus.

Unsere engagierten und gut ausgebildeten Erzieherinnen und Erzieher unterstützen die Kinder auf ihrem Weg und geben den Kindern eine gute Startchance ins Leben.

Vereinbarkeit von Familie und Beruf

Kinder von heute sind in Zukunft Eltern von morgen; es liegt im Interesse der Gemeinschaft, Erziehung als gemeinsame Sache zu sehen, Mitverantwortung für das Aufwachsen von Kindern zu übernehmen und Familien zu unterstützen.

Kindertageseinrichtungen tragen zum Gelingen von Familie bei, indem sie die Entwicklung fördern, Eltern als Experten ihrer Kinder einbeziehen und so die Angebote den individuellen Lebenslagen der Familien anpassen.

Mit Krippengruppen in den Kindertagesstätten Rappelkiste am Obermarkt (Holzgasse), Röther Gickel in Roth (Nordstraße), Freche Früchtchen in Hailer (Konrad-Schneider-Weg), Wiesenzwerge (Am Viadukt) und Drachennest (Straße der Jugend) in Meerholz und

dem Krippenhaus Die Gewürzkrümel (Am Hallenbad) bietet die Stadt Gelnhausen berufstätigen Eltern ein familienfreundliches Betreuungsangebot für Kinder ab dem vollendeten ersten Lebensjahr an.

Ergänzend zum Angebot der Stadt Gelnhausen bieten der katholische Kindergarten „Maria Königin“ im Stadtteil Meerholz, die Waldkindergärten in Gelnhausen-Mitte, Roth und Höchst, die Kinderoase sowie der Waldorfkindergarten in Gelnhausen Betreuung für unter Dreijährige, die katholische Kindertagesstätte „St. Peter“ in Gelnhausen betreut ab dem 3. Lebensjahr.

Neben den Betreuungseinrichtungen gewinnt besonders im Kleinkindbereich die Kindertagespflege an Bedeutung, da einige Eltern diese familienähnliche Betreuungsform für Kleinkinder bevorzugen. Durch das gut ausgebauten Tagesmutternetzwerk in allen Stadtteilen wird das Betreuungsangebot ergänzt. Hier bietet die Stadt Gelnhausen Hilfe bei der Suche nach geeigneten Tagespflegestellen an. Kontakt: Fachdienst Kindertagespflege der Stadt Gelnhausen – Frau Melanie Kroh – Tel.: 0152 07737963.

Betreuung für Kinder ab dem vollendeten 1. Lebensjahr

Frühkindliche Bildung ist ausgesprochen wichtig. In den ersten Lebensjahren entwickelt sich das Fundament für die weitere (Bildungs-)Biographie unserer Kinder. Es gilt, Neugier zu erhalten, Selbstbildung zu unterstützen, Kinder in den Bereichen Denken, Lernen, Motorik, Sprache, Kreativität und vor allem auch in der Ausbildung von sozialen Kompetenzen zu fördern und zu unterstützen.

Gefragt sind dabei qualitativ hochwertige Angebote, die den Bedürfnissen der Kinder nach Zuwendung, Betreuung, Förderung und Erziehung gerecht werden. Dies wird anhand des Hessischen Bildungs- und Erziehungsplanes umgesetzt. Sprachförderung, Bewegungserziehung und musikalische Früherziehung bilden feste Bestandteile in der Erziehungsarbeit.

Für alle Stadtteile in Gelnhausen stehen Kindertagesstätten mit Krippen-, Kindergarten- und Ganztagsbetreuungsplätzen sowie Betreuungsschulplätze zur Verfügung. Insgesamt – mit dem Angebot freier Träger – werden aktuell über 1.700 Plätze für Kinder zwischen dem 1. Lebensjahr bis zum Ende der Grundschulzeit bereitgestellt.

Seit dem 01.08.2018 werden alle Kinder, die im Alter vom vollendeten 3. Lebensjahr bis zum Schuleintritt den Kindergarten besuchen, für bis zu 6 Stunden vom Kosten- und Teilnahmebeitrag freigestellt.

Das Land Hessen fördert dies durch jährliche pauschalisierte Zuweisungen an Gemeinden.

Grundschulbetreuung

Die Betreuung von Schulkindern ist bis zum Ende der Grundschulzeit an der Ysenburgschule in Hailer-Meerholz durch einen Betreuungsverein, „Die Gute Laune“, möglich.

Weitere Angebote für die Betreuung von Schulkindern bieten die Grundschule der Philipp-Reis-Schule Mäusenest (über das Sekretariat), der Elternverein in Höchst Igel-nest (Igelgrund-Schule) und der Betreuungsverein in Roth Herzbergzwerge (Herzberg-schule) an.

Stand: 11/2024, Quelle: Main-Kinzig-Kreis

Betreuungsangebote für Kinder

Städtische Betreuungsangebote in Kindertagesstätten und Krippen	Telefon (06051)
KITA GN-Mitte, Rappelkiste, Holzgasse 2	830-470
KITA GN-Mitte, Abenteuerland, Kinzigstraße 1	13203
KITA GN-Roth, Röther Gickel, Nordstraße 10	17685
KITA GN-Hailer, Goethes Kinderwelt, Goethestraße 1	6590
KITA GN-Höchst, Höchster Frösche, Leipziger Allee 26	73912
KITA GN-Haitz, Haitzer Pustelblume, Neuer Weg 26	8859955
KITA GN-Meerholz, Wiesenzwerge, Am Viadukt 22	888-5080
KITA GN-Meerholz, Drachennest, Straße der Jugend 5	66111
KITA GN-Hailer/Meerholz, Freche Früchtchen, Konrad-Schneider-Weg 3	66027
Krippenhaus GN-Mitte, Die Gewürzkrümel, Am Hallenbad 1	5382764 oder 0176 12362911
Kindertagespflege	0152 07737963

Konfessionelle und freie Betreuungsangebote	Telefon (06051)
Kath. Kindertagesstätte St. Peter Gelnhausen, GN-Mitte, Am Schlachthaus 8	53840-26
Kath. Kindergarten Maria Königin, GN-Meerholz, Schießhausstraße 1**	53840-19
Waldorfkindergarten Gelnhausen, GN-Mitte, Herzbachweg 40*	53261
Waldkindergarten Gelnhausen, GN-Mitte (nähe Blockhaus)	0176 43418192
Waldkindergarten Gelnhausen, GN-Roth	0176 43418192
Waldkindergarten Gelnhausen, GN-Höchst (Stempelberg)	0176 43418192
Kinderoase Herzbachtal Gelnhausen e.V., GN-Mitte, Zum Wartturm 7-9*	2534

Betreuungsangebote für Grundschulkinder	Telefon (06051)
Ganztagsangebot Ysenburgschule „Die Gute Laune“, Konrad-Schneider-Weg	06184 2057596
Elternverein Igelsgrund-Schule, GN-Höchst, Schulstraße	7021411
Betreuungsverein Herzbeggschule e.V., GN-Roth, Rathausstraße	5184
Förderverein und Betreuung Mäusenest, Grundschule der Philipp-Reis-Schule, Philipp-Reis-Straße	2102

* Betreuung von Kindern ab dem 1. Lebensjahr (U3/Krippe)

** Betreuung von Kindern ab dem 2. Lebensjahr (U3/Krippe)



WENN PRINT ZUM ERFOLG FÜHRT!

Die Offsetdruckerei E. Sauerland zählt zu den größten Druckereien in der Region. Mit seinem hochmodernen Maschinenpark kann das Unternehmen mit Sitz in Gelnhausen die unterschiedlichsten Print-erzeugnisse vom Kleinstauftrag bis hin zur Millionenaufgabe schnell und in höchster Qualität herstellen.

- Kataloge
- Magazine
- Kalender
- Flyer
- Briefbögen
- Visitenkarten
- und vieles mehr ...
- Broschüren
- Kundenzeitungen
- Plakate
- Blocks
- Prospekte
- Bücher



Sauerland steht Ihnen bei Ihrer Drucksache von der Beratung bis zur Herstellung zur Seite. Alle Druckerzeugnisse können auf Wunsch laminiert, perforiert, gestanzt, geschnitten, geprägt, gerillt, kaschiert und cellophanisiert werden.

Offsetdruckerei
E.Sauerland GmbH



Am Spitalacker 1 | 63571 Gelnhausen | Telefon +49 (0)6051 53838-0
info@druckerei-sauerland.de | www.druckerei-sauerland.de



Betreuungsangebote in den Sommerferien

Die Stadt Gelnhausen, die katholischen und evangelischen Kirchen aus Gelnhausen-Mitte und Meerholz-Hailer, der Elternverein Igelneest Höchst, der Betreuungsverein Herzbergzwerge der Herzbergschule Roth und der Förderverein Mäusenest der Philipp-Reis-Schule sowie DiGuLa an der Ysenburgschule bieten auch für die Sommerferien 2025 ein umfassendes Betreuungsangebot für Kinder im Alter zwischen 6 und 17 Jahren an.



Bereits bekannte Angebote (Stand: September 2024, Quelle: Main-Kinzig-Kreis)

Stadt Gelnhausen
3. Ferienwoche: 21.–26.07.2025 – Sommerferien – Kindersommer
Für Kinder von 6 bis 12 Jahren – 80 Plätze.
Anmeldeformulare ab 24.03.2025 auf www.gelnhausen.de, Infos bei Frau Funfack unter s.funfack@gelnhausen.de oder Tel.: 06051 830-305.

Evangelische Kirchengemeinde Marienkirche Gelnhausen
1. Ferienwoche: 06.–13.07.2025 – Sommerferien – Stadtferien
Für Schüler Ende 1. Klasse bis 12 Jahre – 84 Plätze – Anmeldung am 22.03.2025 ab 8:00 Uhr online auf kirchenkreisjugend.de.
3. Ferienwoche: 18.–25.07.2025 – Sommerferien – Stadtferien
Für Schüler Ende 1. Klasse bis 12 Jahre – 84 Plätze – Anmeldung am 22.03.2025 ab 8:00 Uhr online auf kirchenkreisjugend.de.
Infos bei Jugenddiakon Herrn Hartmut Winkler, Tel.: 06051 14854.

1. Ferienwoche: 07.–14.10.2025 – Herbstferien – Fahrt nach Taizé
Jugendliche und junge Erwachsene ab 17 Jahren – 12 Plätze – Anmeldung im Sommer

2025. Infos bei Jugenddiakon Herrn Hartmut Winkler, Tel.: 06051 14854.

Evangelische Kirche Meerholz-Hailer
5. Ferienwoche: 04.–08.08.2025 – Ferienspiele
Für Vor- und Grundschulkinder – ca. 70 Plätze – Anmeldung vor den Osterferien.
Anmeldung und Infos bei Herrn Alexander Schindler, Alexander.schindler@ekkw.de.

Kath. Kirchengemeinde St. Raphael, Gelnhausen
6. Ferienwoche: 09.–16.08.2025 – LaMaKö Ferienfreizeit
Für Jugendliche ab 8 bis 14 Jahren – 30 Plätze. Anmeldung ab April 2025.
Anmeldung und Infos Zentrales Pfarrbüro, Tel.: 06051 534800.

Förderverein Igelgrund-Schule Höchst e. V.
5.–6. Ferienwoche: 04.–15.08.2025 – Sommerferien – Ferienspiele
Für Grundschulkinder – 25 Plätze – Anmeldung und Infos bei Frau Sandra Arweiler, Tel.: 06051 7021411, igelneest@gmx.net.

JANUAR	FEBRUAR	MÄRZ	APRIL	MAI	JUNI	JULI	AUGUST	SEPTEMBER	OKTOBER	NOVEMBER	DEZEMBER
01 MI	01 SA	01 SA	01 DI	01 DO	01 SO	01 DI	01 FR	01 MO	01 MI	01 SA	01 MO
02 DO	02 SO	02 SO	02 MI	02 FR	02 DI	02 MI	02 SA	02 DI	02 DO	02 SO	02 DI
03 FR	03 MO	03 MO	03 DO	03 SA	03 DI	03 DO	03 SO	03 MI	03 FR	03 MO	03 MI
04 SA	04 DI	04 DI	04 FR	04 SO	04 MI	04 FR	04 MO	04 DO	04 SA	04 DI	04 DO
05 SO	05 MI	05 MI	05 SA	05 MO	05 DO	05 SA	05 DI	05 FR	05 SO	05 MI	05 FR
06 MO	06 DO	06 DO	06 SO	06 DI	06 FR	06 SO	06 MI	06 SA	06 MO	06 DI	06 SA
07 DI	07 FR	07 FR	07 MO	07 MI	07 SA	07 MO	07 DO	07 SO	07 DI	07 FR	07 SO
08 MI	08 SA	08 SA	08 DI	08 DO	08 SO	08 DI	08 FR	08 MO	08 MI	08 SA	08 MO
09 DO	09 SO	09 SO	09 MI	09 FR	09 MO	09 MI	09 SA	09 DI	09 DO	09 SO	09 DI
10 FR	10 MO	10 MO	10 DO	10 SA	10 DI	10 DO	10 SO	10 MI	10 FR	10 MO	10 MI
11 SA	11 DI	11 DI	11 FR	11 SO	11 MI	11 FR	11 MO	11 DO	11 SA	11 DI	11 DO
12 SO	12 MI	12 MI	12 SA	12 DO	12 DI	12 SA	12 DI	12 FR	12 SO	12 MI	12 FR
13 MO	13 DO	13 DO	13 SO	13 DI	13 FR	13 SO	13 MI	13 SA	13 MO	13 DI	13 SA
14 DI	14 FR	14 FR	14 MO	14 MI	14 SA	14 MO	14 DO	14 SO	14 DI	14 FR	14 SO
15 MI	15 SA	15 SA	15 DI	15 DO	15 SO	15 DI	15 FR	15 MO	15 MI	15 SA	15 MO
16 DO	16 SO	16 SO	16 MI	16 FR	16 MO	16 MI	16 SA	16 DI	16 DO	16 MI	16 DI
17 FR	17 MO	17 MO	17 DO	17 SA	17 DI	17 DO	17 SO	17 MI	17 FR	17 MO	17 MI
18 SA	18 DI	18 DI	18 FR	18 SO	18 MI	18 FR	18 MO	18 DO	18 SA	18 DI	18 DO
19 SO	19 MO	19 MI	19 SA	19 DO	19 DO	19 SA	19 DI	19 FR	19 SO	19 MI	19 FR
20 MO	20 DO	20 DO	20 SO	20 DI	20 FR	20 SO	20 MI	20 SA	20 MO	20 DO	20 SA
21 DI	21 FR	21 FR	21 MO	21 MI	21 SA	21 MI	21 DO	21 SO	21 DI	21 FR	21 SO
22 MI	22 SA	22 SA	22 DI	22 DO	22 SO	22 DI	22 FR	22 MO	22 MI	22 SA	22 MO
23 DO	23 SO	23 SO	23 MI	23 FR	23 MO	23 MI	23 SA	23 DI	23 DO	23 SO	23 DI
24 FR	24 MO	24 MO	24 DO	24 SA	24 DI	24 DO	24 SO	24 MI	24 FR	24 MO	24 MI
25 SA	25 DI	25 DI	25 FR	25 SO	25 MI	25 FR	25 MO	25 DO	25 SA	25 DI	25 DO
26 SO	26 MI	26 MI	26 SA	26 MO	26 DO	26 SA	26 DI	26 FR	26 SO	26 MI	26 FR
27 MO	27 DO	27 DO	27 SO	27 DI	27 FR	27 SO	27 MI	27 SA	27 MO	27 DI	27 SA
28 DI	28 FR	28 FR	28 MO	28 MI	28 SA	28 MO	28 DO	28 SO	28 DI	28 FR	28 SO
29 MI	29 SA	29 SA	29 DI	29 DO	29 SO	29 DI	29 FR	29 MO	29 MI	29 SA	29 MI
30 DO	30 SO	30 SO	30 MI	30 FR	30 MO	30 MI	30 SA	30 DI	30 DO	30 SO	30 DI
31 FR	31 MO	31 MO	31 DI	31 SA	31 DO	31 DO	31 SO	31 DI	31 FR	31 MI	31 MI

Weihnachtsferien: 23.12.2024–10.01.2025
Osterferien: 07.04.–21.04.2025

Sommerferien: 07.07.–15.08.2025
Herbstferien: 06.10.–18.10.2025

Weihnachtsferien:
22.12.2025–10.01.2026



Betreuungsverein Herzbergschule Roth e. V.

1. Ferienwoche: 07.–11.04.2025 –

Osterferienbetreuung

Für Kinder von 6 bis 12 Jahren – Anmeldung bis 12.03.2025.

3. Ferienwoche: 21.–25.07.2025 –

Sommerferienbetreuung

Für Kinder von 6 bis 12 Jahren – Anmeldung bis 18.07.2025.

4. Ferienwoche: 28.07.–01.08.2025 –

Sommerferienbetreuung

Für Kinder von 6 bis 12 Jahren – Anmeldung bis 18.07.2025.

1. Ferienwoche: 06.–10.10.2025 –

Herbstferienbetreuung

Für Kinder von 6 bis 12 Jahren – 20 Plätze – Anmeldung bis 17.09.2025.

3. Ferienwoche: 05.–09.01.2026 –

Winterferienbetreuung

Für Kinder von 6 bis 12 Jahren – Anmeldung bis 03.12.2025. Betreuung jeweils von 7:30 bis 16:30 Uhr. Betreuung Herzbergzwerge, Rathausstraße 2 a, 63571 Gelnhausen-Roth. Anmeldung und Infos unter Tel.: 06051 884975 oder 0157 73395400 oder unter ferien@herzbergzwerge.de.

Philipp-Reis-Schule Gelnhausen

3. Ferienwoche: 06.–10.01.2025 –

Weihnachtsferienbetreuung ganztags

Für Schüler*innen der Philipp-Reis-Schule – 20 Plätze – Anmeldung bis 22.11.2024.

2. Ferienwoche: 14.–17.04.2025 –

Osterferienbetreuung ganztags

Für Schüler*innen der Philipp-Reis-Schule – 20 Plätze – Anmeldung bis 07.03.2025.

1. Ferienwoche: 07.–11.07.2025 –

Sommerferienbetreuung ganztags

Für Schüler*innen der Philipp-Reis-Schule – 20 Plätze – Anmeldung bis 06.06.2025.

2. Ferienwoche: 14.–18.07.2025 –

Sommerferienbetreuung ganztags

Für Schüler*innen der Philipp-Reis-Schule – 20 Plätze – Anmeldung bis 06.06.2025.

6. Ferienwoche: 11.–15.08.2025 –

Sommerferienbetreuung ganztags

Für Schüler*innen der Philipp-Reis-Schule – 20 Plätze – Anmeldung bis 06.06.2025 – Anmeldung und Infos bei Frau Heppding, Tel.: 06051 8283962.

1. Ferienwoche: 07.–11.07.2025 –

Deutschsommer an der Philipp-Reis-Schule

2. Ferienwoche: 14.–18.07.2025 –

Deutschsommer an der Philipp-Reis-Schule

3. Ferienwoche: 21.–25.07.2025 –

Deutschsommer an der Philipp-Reis-Schule

Für Schüler*innen der Philipp-Reis-Schule – 30 Plätze – Anmeldung und Infos bei Lehrkraft/Verwaltung, Frau Mundo.

Ysenburgschule Hailer-Meerholz, DiGuLa

1.–2. Ferienwoche: 23.12.2024–03.01.2025 –

Weihnachtsferien – geschlossen

3. Ferienwoche: 05.–10.01.2025 –

Weihnachtsferien

Für Kinder von 6 bis 10 Jahren – 60 Plätze – intern Ysenburgschule.

1.–2. Ferienwoche: 07.–18.04.2025 –

Osterferien

Für Kinder von 6 bis 10 Jahren – 60 Plätze – intern Ysenburgschule.

1.–4. Ferienwoche: 07.07.–01.08.2025 –

Sommerferien

Für Kinder von 6 bis 10 Jahren – 60 Plätze – intern Ysenburgschule.

5.–6. Ferienwoche: 04.–15.08.2025 –

Sommerferien – geschlossen

1.–2. Ferienwoche: 06.–17.10.2025 –

Herbstferien

Für Kinder von 6 bis 10 Jahren – 80 Plätze – intern Ysenburgschule.

1. Ferienwoche: 23.12.2025–02.01.2026 –

Weihnachtsferien

Für Kinder von 6 bis 10 Jahren – 80 Plätze – intern Ysenburgschule.

Anmeldung und Infos Tel.: 0176 64380487, Leitung vor Ort.



Wir sind für Sie da:

Öffnungszeiten für Privatkunden:

Mo. – Fr. 14:00 – 17:00 Uhr • Sa. 08:00 – 12:30 u. 13:00 – 15:00 (Winter 14:00) Uhr

• Annahme von Grünschnitt

• Verkauf von Erden, Rindenmulch und mehr...

Preiswert • regional • umweltfreundlich

HOFGUT BAYHA

KOMPOSTWERK LINSINGERICHT GMBH & CO. KG

63589 Linsengericht-Altenhaßlau

Tel. 06051 977033 • www.hofgut-bayha.de



**Wir stellen
Berufskraftfahrer
C/CE ein!**

REMONDIS®

IM AUFTRAG DER ZUKUNFT



**Egal was. Egal wann. Egal wo.
Entsorgung von A bis Z**

Wir holen ab, was bei Ihnen anfällt:

- Abfälle zur Verwertung
- Altholz
- Bauschutt
- Folien und Styropor
- Gewerbeabfälle
- Grün- und Gartenabfälle
- Papier und Kartongagen
- Sperrmüll

REMONDIS GmbH & Co. KG // Region Südwest // NL Büdingen
Industriestr. 31 // 63654 Büdingen // T +49 6042 9611-0 // F -11
dispo-buedingen@remondis.de // remondis.de



Seniorenclubs in der Barbarossastadt Gelnhausen



Kreissparkasse Gelnhausen
Barbarossastraße 2
63571 Gelnhausen

Telefon +49 6051 825-0
Telefax +49 6051 825-9915
info@ksk-gelnhausen.de

ksk-gelnhausen.de



Kreissparkasse
Gelnhausen

Seniorenbeauftragte

Gerlinde Scheuermann, Tel.: 06051 13458,
seniorenarbeit@gelnhausen.de

Ansprechpartnerin Stadtverwaltung

Jutta Hofmann-Engel, Tel.: 06051 830-125,
j.hofmann-engel@gelnhausen.de

Gelnhausen

Brigitte Prähler, Tel.: 06051 16463,
brigitte-praehler@t-online.de

Hailer

Christa Grohs, Tel.: 06051 68170,
familie.grohs@t-online.de

Meerholz

Hans-Dietrich Ullrich, Tel.: 06051 67357,
hans-dietrich-ullrich@gmx.net

Roth

Annette Alt, Tel.: 06051 489748,
annette.alt@arcor.de

Haitz

Kunegunde Deuschel, Tel.: 0170 2919272,
kuni_deuschel@web.de
Doris Brill, Tel.: 06051 17536

Höchst

Gerlinde Werner, Tel.: 06051 74276,
gerlinde.werner@gmx.de

Stand: 11/2024

Mein Kreis. Mein Zuhause. Mein Job.

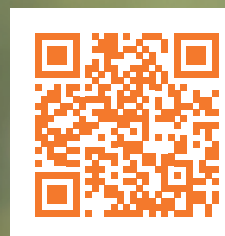

Mein Karriere-Portal im MKK.

www.karriere-mkk.de

KARRIERE MKK.DE



Von der Reichsstadt zur Kreisstadt

1170 gründete Kaiser Friedrich I., genannt Barbarossa, Gelnhausen als Reichsstadt. Die Verleihung der Marktrechte und die Lage an „Des Reiches Straße“, der Fernhandelsstraße Frankfurt-Leipzig, sorgten für ein rasches Wachstum. Die Marienkirche, bis heute das prägende Sakralgebäude der Stadt, wurde etwa ab dem Jahr 1200 errichtet und spiegelte den mittelalterlichen Wohlstand Gelnhausens wider.



Selbstporträt mit der Marienkirche

So ist es kaum verwunderlich, dass das moderne Gelnhausen auch reich an Geschichte und Geschichten ist. Die historische Altstadt, prächtige und geschichtsträchtige Bauwerke wie Marienkirche, Hexenturm und Kaiserpfalz haben den Geist längst vergangener Zeiten mit ins 21. Jahrhundert gebracht.

Mit unterhaltsamen Erlebnis- und Themenführungen lässt ein ganzes Team von Gästeführerinnen und Gästeführern verschiedene Epochen lebendig werden. Im städtischen Museum sind zwei weitere große Söhne der Stadt präsent: Barockdichter Johann Jacob Christoffel von Grimmelshausen, der in Gelnhausen geboren wurde und die Schrecken des Dreißigjährigen Krieges in der Stadt miterlebt hat. Die Neuzeit repräsentiert Philipp Reis, der wahre Erfinder des Telefons.

Gelnhausen ist Kreisstadt des größten hessischen Landkreises. Sie bewahrt ihre jahrhundertalte Geschichte und bietet ihren mehr als 24.200 Einwohnerinnen und Einwohnern gleichzeitig alle Annehmlichkeiten einer Stadt im 21. Jahrhundert.

Nicht zuletzt durch die direkte Anbindung an die A 66 und die Nähe zum Rhein-Main-Gebiet ist sie ein attraktiver Standort für Industrie und Gewerbe. Eine moderne Verwaltung, eine lebendige Kunst- und Kulturszene, ein aktives Vereinsleben und eine ausgezeichnete Infrastruktur mit Gastronomie, Dienstleistern, Kliniken, Ärzten, Apotheken, Kinderbetreuungseinrichtungen, Handwerks-, Landwirtschafts- und Gewerbebetrieben, Sportanlagen, Hallen- und Freibad, Grund- und weiterführenden Schulen prägen die Barbarossastadt.

Unter www.gelnhausen.de lässt sich noch viel mehr entdecken.

ERINNERUNGEN BEWAHREN,
LIEBE WEITERGEBEN.
Wir unterstützen Sie.

☎: 06051 - 490 8700 (24h)

**Ihr Bestatter mit Herz
seit 2008.**

Hennigs & Peter Bestattungen GmbH
Gelnhäuser Str. 28
63571 Gelnhausen - Hailer
Mobil: 01577 - 769 7003
www.hennigs-peter.de

Hennigs & Peter
24/7 persönlich erreichbar

MÜNCH & HAAS

RECHTSANWÄLTE · NOTAR

Volker Münch
Rechtsanwalt & Notar a.D.

- Erbrecht
- Familienrecht
- Verkehrsrecht
- Immobilienrecht

Florian Haas
Rechtsanwalt & Notar

- Arbeitsrecht
- Gesellschaftsrecht
- Vertragsrecht
- Vermögensnachfolge

Barbarossastraße 14 • 63571 Gelnhausen
Tel. 06051/92210 • E-Mail: kontakt@mh-recht.de
www.mh-recht.de

Stadtbus Gelnhausen Verkehrslinienplan

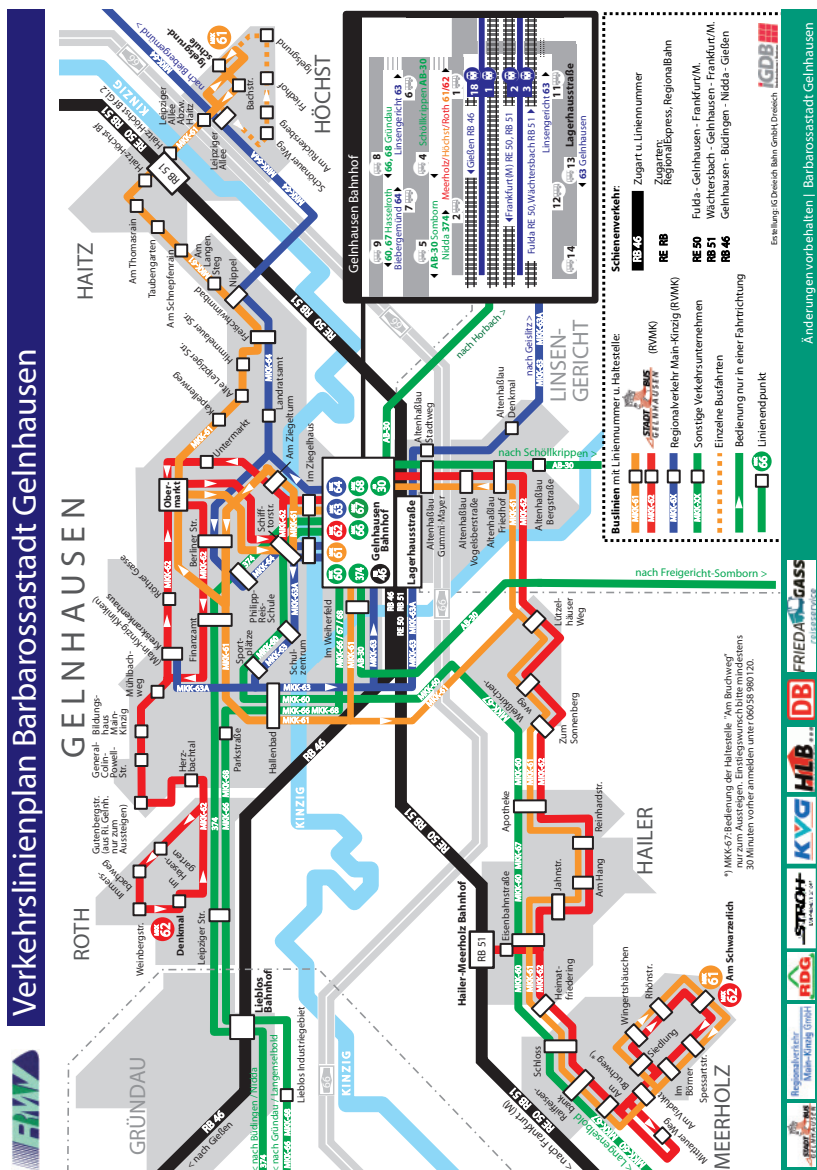

Unser seit vielen Jahren bewährter Stadtbus wird auch 2025 eine bequeme und preisgünstige Alternative anbieten, ohne Auto in der Stadt mobil zu sein. Durch die gute Anbindung an den Bahn- und Busbahnhof sind Anschlüsse an Züge und Busverbindungen in die Region gut zu erreichen. Der Stadtbus fährt Montag bis Freitag.

Parken rund um die historische Altstadt

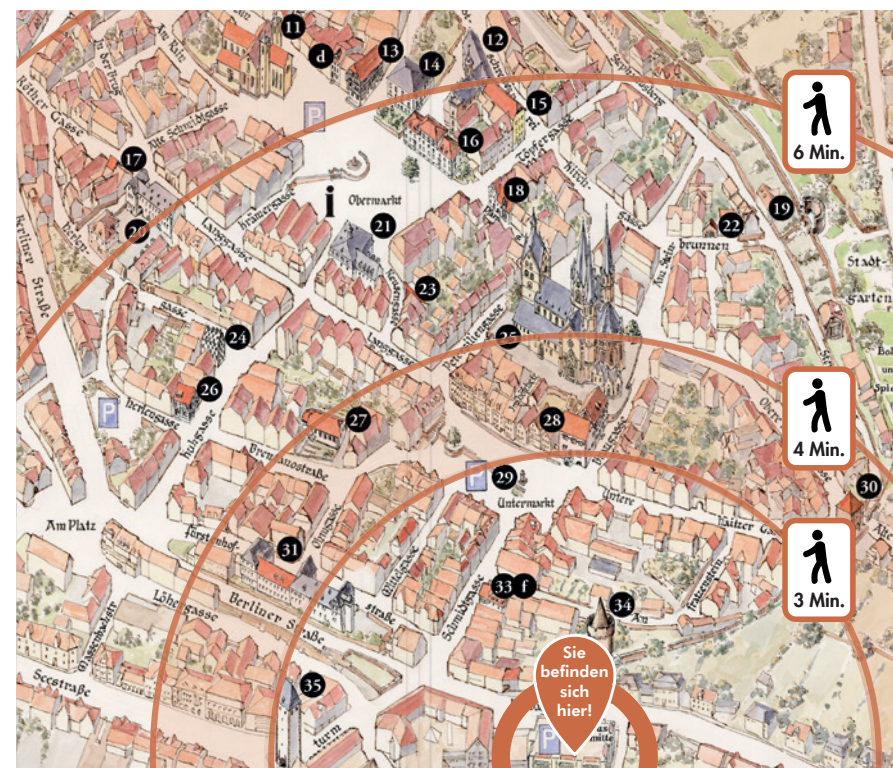

In wenigen Gehminuten von vielen wichtigen Standorten erreichbar: Das Parkhaus Stadtmitte und weitere Parkmöglichkeiten in Gelnhausen verringern den Durchgangsverkehr in der Altstadt und erleichtern die Parkplatzsuche.

Unsere historische Altstadt mit ihrem vielseitigen Einzelhandel und der abwechslungsreichen Gastronomie ist nicht nur bei Gelnhäuserinnen und Gelnhäusern, sondern auch bei unseren Gästen aus nah und fern ein beliebter Anziehungspunkt. Das stellt aber eine Herausforderung für alle dar, die hier

parken möchten. Und tatsächlich wünschen sich die Menschen, die sich in der Altstadt aufhalten, hier auch weniger Verkehr und mehr Grün. Wir möchten deshalb vor allem unsere Gäste dafür sensibilisieren, vermehrt die Parkplätze außerhalb der Altstadt zu nutzen. So ist beispielsweise das Parkhaus Stadtmitt in der Barbarossastraße nur wenige Gehminuten von Untermarkt, Langgasse und Obermarkt entfernt.

Öffnungszeiten: Mo. bis Fr. von 6:30 bis 23:00
Uhr, Sa. von 7:30 bis 23:00 Uhr, Sonn- und
Feiertage von 9:00 bis 23 Uhr. (Stand: 11/2024)

Ortsgerichte und Schiedsämter



Ortsgerichte sind Hilfsorgane des Amtsgerichts und haben folgende Aufgaben:

Beglaubigungen

Unterschriften und Abschriften werden beglaubigt, wenn die Personen, die die Unterschriften vollzogen oder die Abschrift vorgelegt haben, im Bezirk des Ortsgerichts ihren Wohnsitz oder ihren ständigen Arbeitsplatz haben.

Sterbefallanzeige und Nachlasssicherung

Auf Ersuchen des Amtsgerichts erteilt der Ortsgerichtsvorsteher über den Sterbefall von Personen, die in dem Bezirk des Ortsgerichts ihren letzten Wohnsitz hatten, eine

Sterbefallanzeige. Der Ortsgerichtsvorsteher trifft bei Bedarf bis zur Annahme von Erbschaften die zur Sicherung eines Nachlasses notwendigen Maßnahmen.

Mitwirkung bei der Festsetzung von Grundstücksgrenzen

Das Ortsgericht wirkt auf Antrag eines Beteiligten bei der Feststellung und Erhaltung von Grundstücksgrenzen, insbesondere bei der Errichtung fester Grenzzeichen, mit.

Schätzungen

Auf Antrag eines Beteiligten schätzt das Ortsgericht Grundstücke, bewegliche Sachen sowie Grundstücksnutzungen.

Gelnhausen I

Zuständig für Gelnhausen-Mitte, Hailer, Haitz und Roth:
Thomas Rehbein (Ortsgerichtsvorsteher), og-gn1@gelnhausen.de, Jahnstraße 7, 63571 Gelnhausen, Tel.: 06051 830-254, Sprechstunde: Di. 18:00–19:30 Uhr und nach Vereinbarung.
Ortsgerichtsschöffen: Joachim Kühl (Stellvertreter), Erhard Bartel, Walther Müller und Jörg Serba.

Gelnhausen II

Zuständig für Gelnhausen-Höchst:
Alfred Walter, Schulstraße 50, 63571 Gelnhausen, Tel.: 06051 74349, Sprechstunde nach Vereinbarung.
Ortsgerichtsschöffen: Esther Hummel (Stellvertreterin), Mario Günther, Ludwig Häuser und Walter Spahn.

Gelnhausen III

Zuständig für Gelnhausen-Meerholz:
Helmut Riedl, Unterdorfstraße 36, 63571 Gelnhausen, Tel.: 06051 66726, Sprechstunde nach Vereinbarung.
Ortsgerichtsschöffen: Alfred v. Gazali (Stellvertreter), Hanns-Peter Engels, Alfred Jakob und Horst Sperzel.

Schiedsamt

Der Schiedsmann ist ehrenamtlich tätig und hat die Aufgabe, in bestimmten Strafsachen und bürgerlichen Rechtsstreitigkeiten zu schlichten.

In etwa der Hälfte der Fälle kommt es zur Einigung. Wegen Hausfriedensbruch, Beleidigung, Verletzung des Briefgeheimnisses, Körperverletzung, Bedrohung und Sachbeschädigung ist eine Privatklage erst zulässig, nachdem ein Sühneversuch vor dem Schiedsmann erfolglos geblieben ist.

Auf Antrag einer der beiden Parteien findet auch in zivilrechtlichen Streitigkeiten über vermögensrechtliche Ansprüche eine Sühneverhandlung vor dem Schiedsmann statt. Aus einem vor diesem abgeschlossenen Vergleich kann nach der Erteilung der Vollstreckungsklausel durch das Amtsgericht die Zwangsvollstreckung betrieben werden.

Gelnhausen I

Zuständig für Mitte, Haitz, Höchst und Roth:
Tanja Relecker, Am Haidenkopf 8, 63571 Gelnhausen (Haitz), Tel.: 06051 7086652.

Gelnhausen II

Zuständig für Hailer und Meerholz:
Helmut Riedl, Unterdorfstraße 36, 63571 Gelnhausen (Meerholz), Tel.: 06051 66726.



Bestattungshaus *Gueth*

Ihr zuverlässiger Begleiter im Trauerfall



Gelnhausen

Tel. 06051/2538

www.bestattungshaus-gueth.de

Abfallentsorgung in der Barbarossastadt



Alle Müllbehälter sind morgens ab 6:00 Uhr zur Leerung an der Straße bereitzustellen.

Restmüll

Zum **Haumüll** oder **Restabfall** zählen feste, gemischte Abfälle, die bei der normalen Haushaltsführung in Privathaushalten entstehen. Solche Abfälle sind zum Beispiel: Staubsaugerbeutel, Windeln und andere Hygieneartikel, kalte Asche, Kehricht, Kleintier- und Katzenstreu, Porzellan, Tapeten und beschichtete Papiere wie Geschenk- und Backpapiere.

Farben sind kein Sondermüll, sondern normaler Restmüll. Es wird empfohlen, die Farbe mit aufsaugenden Materialien zu versehen.

Bauschutt wie Putz-, Fliesen- und Mörtelreste sind auch in kleinen Mengen **kein Restmüll** und werden am Wertstoffhof entgegengenommen.

Für vorübergehend **anfallende Mehrmengen** sind gegen Gebühr spezielle **Kunststoff-**

säcke für Restmüll an der Infothek im Rathaus und im Stadtteilbüro Hailer / Meerholz (Jahnstraße 7) erhältlich. Von dem Abfuhrunternehmen dürfen auch nur diese Säcke mitgenommen werden!

Für die Entsorgung von **Windeln** gibt es im Rathaus und im Stadtteilbüro Hailer / Meerholz **kostenfreie Windelsäcke**, die mit der Restmülltonne abgeholt werden. **Die Säcke werden zur Leerung neben die Restmülltonne gestellt.**

Biomüll

Hierzu zählt jeder organische Abfall. Für eine saubere Biotonne verpacken Sie Ihre Bioabfälle bitte nur in (Zeitungs-)Papier. **Plastiktüten** (auch die kompostierfähigen) sind nicht zur Entsorgung von organischen Abfällen geeignet. Innerhalb des Produktionsprozesses der Entsorgungsanlagen werden auch kompostierbare Beutel nicht vollständig biologisch abgebaut. Die Zersetzungszeit dieser Tüten liegt deutlich über den Produktionszeiten.

Sollten Sie selbst kompostieren und damit auf die **Biotonne verzichten** wollen, stellen Sie bitte einen Antrag auf Befreiung vom Anschluss- und Benutzungszwang. Einen Vordruck finden Sie u. a. unter www.gelnhausen.de.

Für vorübergehend anfallende Mehrmengen sind gegen Gebühr spezielle Papier-säcke für Biomüll an der Infothek im Rathaus und im Stadtteilbüro Hailer / Meerholz, Jahnstraße 7 erhältlich. **Von dem Abfuhrunternehmen dürfen auch nur diese Säcke mitgenommen werden!**

Im Winter ist dafür Sorge zu tragen, dass eine ordnungsgemäße Leerung trotz Frost gewährleistet ist. Möglichkeiten hierfür sind, die Abfälle in Zeitungspapier einzuwickeln oder die Tonne mit Kartonage auszuliegen.

Papiermüll

In die Papiertonne gehören nur unbeschichtete und nicht verunreinigte Papiere. Dazu zählen: Briefe und Briefumschläge (ohne Sichtfenster), Kartons, Eierkartons, Hefte und Bücher ohne Kunststoffeinband, Hochglanzpapier, Kataloge und Werbeprospekte, Magazine und Zeitschriften, Papiertüten und Papiertragetaschen, Zeitungen.

In die Papiertonne gehören u. a. nicht:

Aufkleber und Etiketten, beschichtete Papiere, Butterbrotbackpapier, beschmutzte Brot- und Brötchentüten, Durchschlag- und Kohlepapier, Fotos, Getränkekartons, nassfest imprägnierte und/oder geleimte Papiere und Pappen, Pizzakartons und Verpackungen von TK-Ware, Tapeten (auch nicht benutzte Rollen), verschmutzte Verpackungen,

Wachspapier, Taschentücher, Servietten oder Küchenkrepp.

Größere Mengen Altpapier, die nicht in den vorgehaltenen Gefäßen gesammelt werden können, werden kostenlos am Wertstoffhof und an der Deponie Hailer entgegengenommen. Altpapier, das neben das Abfallgefäß gestellt wird, wird nicht mitgenommen.

Glas

Für Altglas stehen entsprechende Sammelbehälter im Stadtgebiet bereit. Sie finden eine Aufstellung für zugelassene Altglas- und Altkleidercontainer in diesem Heft auf **Seite 37**. Glas ist ein wertvoller Rohstoff. Wichtig ist jedoch, dass wirklich nur **restentleerte Glasverpackungen** wie zum Beispiel Getränkeflaschen aus Glas, Konservengläser, Flakons aus Glas und sonstiges Verpackungsglas in die Sammelbehälter eingeworfen werden, immer nach Farben getrennt. Farben, die nicht zuzuordnen sind, wie z. B. blaues Glas, gehören ins Grünglas. Nicht in die Glascontainer gehören Kristallgläser, Spiegel, Fensterscheiben, Lampenschirme und Glühbirnen.

Müllgefäße

Zweimal pro Monat bietet die Stadt Gelnhausen zusammen mit der Firma Weisgerber einen kostenfreien **Tauschservice von Mülltonnen** zu festen Terminen an. Zu diesen Terminen können Tonnen abgeholt, gegen eine andere Größe oder im Falle eines Defektes getauscht werden.

Die Termine können Sie unter **06051 830-144 / -147 / -148** oder unter steueramt@gelnhausen.de erfragen und sich ggf. hierzu anmelden.

Gartenabfall

Sperriger **Gartenabfall** wird zweimal jährlich eingesammelt. Die Abfuhrtermine entnehmen Sie bitte dem Abfallkalender. **Mitgenommen** werden dabei Äste, Zweige, größere Gartenstauden, **mit Schnur gebündelt** – maximale Länge 1,50 m, und Laub in handelsüblichen **Papiersäcken oder Pappkartons** verpackt. **Nicht mitgenommen** werden Baumwurzeln sowie Äste und Stämme mit einem Durchmesser von mehr als 15 cm und Plastiksäcke.

Bei größeren Mengen Gartenabfall zwischen den Abfuhrterminen empfehlen wir die Abgabe bei der Kompostierungsanlage Gründau-Lieblos oder bei dem Hofgut Bayha in Linsengericht.

Entsorgungsmöglichkeiten:

Kompostierungsanlage Gründau-Lieblos, An der Tiefen Brücke, **Tel.: 06051 12040**, Anfahrt: B 457 Richtung Büdingen, Abzweigung Richtung Niedergründau.

Öffnungszeiten: Di.–Fr. 7:30–12:00 Uhr und 12:30–16:00 Uhr, Sa. 7:30–12:30 Uhr.

Von Januar bis März ist die Anlage nur in den ungeraden Wochen geöffnet.

Hofgut Bayha, Kompostwerk Linsengericht GmbH & Co. KG, Hofgut Bayha 1, 63589 Linsengericht, **Tel.: 06051 977033**.

Öffnungszeiten Privatkunden: Mo.–Fr. 14:00–17:00 Uhr, Sa. 8:00–12:30 Uhr und 13:00–15:00 Uhr (Winter –14.00 Uhr).

Verpackungen / Gelber Sack

Verkaufsverpackungen aus Metallen, Kunststoffen und Verbundstoffen – mit Ausnahme von Glas und Papier – werden mit den „Gelben Säcken“ im Auftrag des Dualen Systems Deutschland durch die Firma Remondis Langensfeld eingesammelt.

Achten Sie bei der Vorsortierung Ihres Abfalls bitte auf die Hinweise auf den „Gelben Säcken“; falsch befüllte Säcke bleiben stehen!

Bei **Fragen und Reklamationen** wenden Sie sich bitte direkt an die Firma Remondis unter **Tel.: 06184 92720**.

Gelbe Säcke erhalten Sie an der Infothek im Rathaus, im Stadtteilbüro Hailer/Meerholz (Jahnstraße 7) oder beim Fahrer der Sammelfahrzeuge der Firma Remondis.

Außerdem gibt es die Säcke bei folgenden Geschäften: Bäckerei Pfeifer, GN-Höchst; Kaufhaus Lauber, GN-Meerholz; Nahkauf, GN-Haitz.

Sonderabfall

Sonderabfälle sind in besonderem Maß gesundheits- und umweltgefährdend, brennbar, ätzend oder explosiv.

Zu Sonderabfällen zählen: Öle, Fette, Spraydosen (auch leer) sowie alle Chemikalien für Haus und Garten. Ausnahmen: Farbreste und Medikamente – sie sind in der Restmülltonne zu entsorgen. Ebenfalls angenommen werden Druckerpatronen und Tonerkartuschen. Sie sollten in Plastiktüten verpackt sein. Bei Explosivstoffen wie Munition oder Feuerwerkskörpern fragen Sie bitte bei der örtlichen Polizeistation nach.

Haushaltsübliche Kleinmengen können Sie kostenfrei beim Sondermüllmobil abgeben; Termine und Standorte finden Sie in diesem Heft auf **Seite 38** oder diese können Sie auf der **Homepage der Stadt Gelnhausen** abrufen. Aus Kapazitätsgründen können maximal 100 kg (Gesamtgewicht aller Abfallstoffe und Behältnisse zusammen) von Privathaushalten angenommen werden, wobei die einzelnen Behälter 20 kg nicht überschreiten dürfen.

Bitte beachten Sie, dass bei extremen winterlichen Straßenverhältnissen die Sammlungen ersatzlos ausfallen müssen, da für das Sondermüllmobil die gleichen Fahrverbote gelten wie für andere Gefahrguttransporte.

Fallen in Haushalten **größere Mengen** an (Behälter größer als 20 kg, aber maximal 100 kg Gesamtgewicht), können diese ebenso wie flüssige Wandfarben im Abfallwirtschaftszentrum (Deponie Hailer) entsorgt werden.

Mengen über 100 kg Sonderabfall können nur nach vorheriger Anmeldung unter **Tel.: 06661 609665** zur stationären Sammelstelle nach Schlüchtern, Gartenstraße 39, gebracht werden. Näheres hierzu erfahren Sie unter **www.abfallwirtschaft-mkk.de**.

Sperrmüll / Altmetall

Sperrmüll wird einmal im Monat nach Anmeldung gegen Gebühr von 0,33 € / kg abgeholt. Der Sperrmüll wird vor Ort im Wagen gewogen. Anschließend erhält der anmeldende Haushalt eine Rechnung per Post.

Abholtermine sind: 22.01. / 20.02. / 26.03. / 25.04. / 20.05. / 24.06. / 23.07. / 21.08. / 23.09. / 22.10. / 11.11. / 09.12.

Eine Anmeldung ist zwingend erforderlich! Widerrechtlich abgestellter Müll ist eine illegale Müllentsorgung und wird vom Ordnungsamt verfolgt.

Die Anmeldung des Sperrmülls ist max. bis 4 Werktage vor den angegebenen Abfuhrterminen möglich. Anmeldungen können telefonisch (**06051 830-144/-147/-148**), per E-Mail oder über unsere Online-Dienste unter **www.gelnhausen.de** vorgenommen werden.

Auch am Wertstoffhof wird Sperrmüll entgegengenommen. Jeder Haushalt hat pro

Anlieferungstag 50 kg Freimenge, jedes weitere Kilo wird mit 0,28 € berechnet.

Außerdem kann Sperrmüll gegen Gebühr beim Abfallwirtschaftszentrum des MKK (Mülldeponie Hailer) angeliefert werden. Weitere Informationen unter **www.abfallwirtschaft-mkk.de** und unter **Tel.: 06051 8898-0**.

Elektrogeräte

Elektrokleinstgeräte bis 50 cm können auch beim Wertstoffhof der Stadt Gelnhausen kostenfrei abgegeben werden (z. B. elektrische Zahnbürsten).

Elektrogeräte jeder Größe können kostenfrei abgegeben werden beim Abfallwirtschaftszentrum (Deponie Hailer). Anfahrt: L3202 Richtung Freigericht, **Tel.: 06051 8898-0**, Öffnungszeiten: Mo.–Fr. 7:30–12:00 Uhr und 12:30–16:00 Uhr, Sa. 7:30–12:30 Uhr.

Elektrogroßgeräte werden von der Firma AQA GmbH kostenlos abgeholt.

Abgeholt werden z. B. Kühlgeräte, Gefriertruhen, Elektroherde, Mikrowellengeräte, Geschirrspülmaschinen, Dunstabzugshauben, Waschmaschinen, Wäschetrockner, Fernseher, Monitore, Computer und Drucker. **AQA GmbH**, Anmeldung und Beratung unter der Service-Tel.: **06051 9710-33333**. Mo.–Do. 8:00–16:00 Uhr, Fr. 8:00–13:30 Uhr.

Altkleider

Textilien und Schuhe nimmt die Kleiderkammer des DRK, Frankfurter Straße 34 in Gelnhausen entgegen. Außerdem stehen im Stadtgebiet **Sammelbehälter** von diversen Firmen. Die entsprechend beschrifteten Behälter vom Deutschen Roten Kreuz (DRK) sowie Malteser Hilfsdienst finden Sie in der Auflistung in diesem Heft auf **Seite 37**.

Wertstoffhof

Damit die Gelnhäuser Bevölkerung verwertbare Abfälle von ihrer Liegenschaft kostenfrei entsorgen kann, gibt es den Wertstoffhof, der von der Entsorgungsfirma Remondis betrieben wird.

Hier können Sie unter anderem **folgende Wertstoffe abgeben**: Altmetall, Papier, Kartonagen, Altkleider, unbehandeltes Altholz, Korken, Feuerlöscher, Leuchtstoffröhren, unverpackt (bis zu 5 Stück), Energiesparlampen, Batterien (keine Fahrradbatterien / Akkus), CDs, DVDs, alte Röntgenbilder und Mobiltelefone.

Gegen Gebühr werden **reiner Bauschutt** in kleinen Mengen sowie **Sperrmüll** entgegengenommen. Die Gebühren entnehmen Sie bitte dem dortigen Aushang.

Auf dem **Wertstoffhof** dürfen **nur reiner Bauschutt** und nicht Baumischabfälle angenommen werden. Ggf. kann Bauschutt mit Feinstoffanteil (Zement) nicht angenommen werden. **HBCD-haltige Abfälle (Dämmstoffe)** können unter vorheriger Anmeldung beim Abfallwirtschaftszentrum (Deponie Hailer) entsorgt werden.

Folgende Abfälle können Sie hier **nicht abgeben**: Altöl, Reifen, Sandstein, Elektrogroßgeräte, Bildschirme, Sonderabfall,

Styropor, Abfälle für die Bio- und Restmülltonne sowie holzschutzbehandeltes Holz, z. B. Zäune, Fenster, Außentüren. Dieses behandelte Holz wird gegen Gebühr beim Abfallwirtschaftszentrum (Deponie Hailer) angenommen.

Wichtiger Hinweis:

Die Entsorgung von Wertstoffen auf dem Betriebsgelände in der Lagerhausstraße ist ausschließlich der Gelnhäuser Bevölkerung vorbehalten und nicht über dritte Personen möglich. Um den Wertstoffhof nutzen zu können, benötigen Sie zum Nachweis Ihres Wohnsitzes immer Ihren gültigen Personalausweis im Original.

Wertstoffhof, Lagerhausstraße 16, Anfahrt: über L 3202, Autobahnanschluss West gegenüber der Auffahrt zur A 66 Richtung Hanau/Frankfurt. Telefon während der Öffnungszeiten: **06051 9785-11**, Öffnungszeiten: Di. und Do. 13:00–17:00 Uhr, Sa. 9:00–13:00 Uhr.

Weitere Fragen zur städtischen Abfallentsorgung werden unter **06051 830-144/-147/-148** oder unter steueramt@gelnhausen.de beantwortet. Die Abfallberatung des MKK ist unter **Tel.: 06051 8898-0** zu erreichen.







Weisgerber
Umweltservice

Abfallannahme / Recyclinghof

Containerdienst

Unser Containershop

Ihr Wunschcontainer ist nur einen Klick entfernt!

Wächtersbach - Nidderau

 **0 60 53 / 7 06 89 0**

www.weisgerber-umweltservice.de

Ihr Spezialist für Arbeitsrecht



Thilo Allwardt

Rechtsanwalt, Fachanwalt für Arbeitsrecht und Mediator

Am Ziegelturm 16 • 63571 Gelnhausen
Tel.: 06051 8857711 • E-Mail: Kanzlei@RA-Allwardt.de



Schreinerei Güth

Meisterbetrieb in der 8. Generation

63571 Gelnhausen | Am Rain 12
Tel. 0 60 51 / 25 38 | Fax 0 60 51 / 1 33 31
E-Mail: schreinerei@gueth-gelnhausen.de

Bau- und Möbelschreinerei
Holzarbeiten für innen und außen

Türen und Fenster
aus Holz, Kunststoff und Alu

Neuanfertigungen

Reparaturen

Beratung, Planung, Ausführung

www.schreinerei-gueth.de

Abfallkalender 2025

Abfuhrbezirke Gelnhausen



Einfach den QR-Code mit dem Smartphone über eine Scanner-App einscannen. Schon wird der Abfallkalender angezeigt. Der Abfallkalender ist dann dauerhaft in der Scanner-App gespeichert, so dass hier Abfuhrtermine und andere Infos jederzeit nachgeschaut werden können.

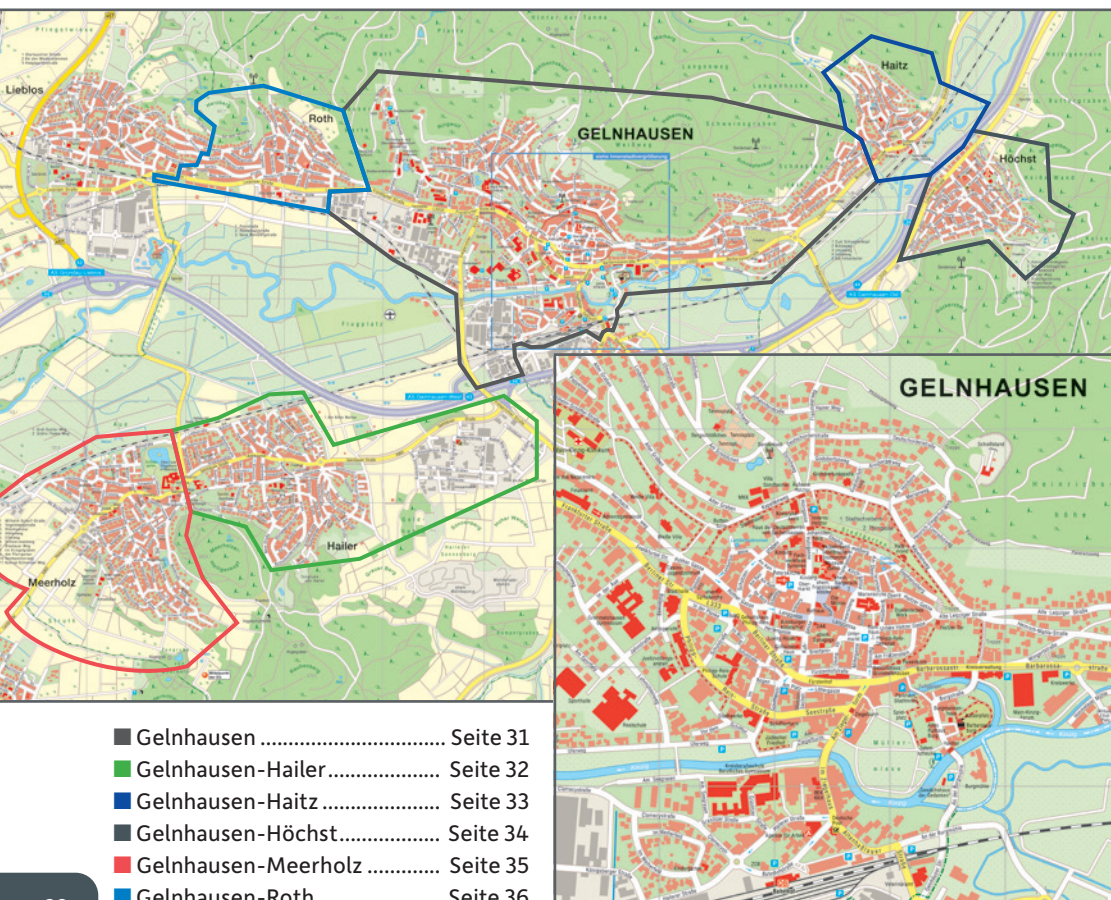

- Gelnhausen Seite 31
- Gelnhausen-Hailer Seite 32
- Gelnhausen-Haitz Seite 33
- Gelnhausen-Höchst Seite 34
- Gelnhausen-Meerholz Seite 35
- Gelnhausen-Roth Seite 36

Abfallkalender 2025

Gelnhausen-Mitte

Hinweis:

Sondermüll-Sammelstellen und -zeiten siehe Seite 38.
Gartenabfall bündeln oder in Papiersäcke füllen –
keine Plastiksäcke benutzen.
Kühlgeräte und Altmetall anmelden siehe Seite 27.

Januar		
Do	02.	Biomüll
Do	02.	Restmüll
Sa	04.	Gelber Sack
Do	09.	Papier
Di	14.	Biomüll
Do	16.	Gelber Sack
Do	16.	Restmüll
Mo	20.	Weihnachtsbäume
Di	28.	Biomüll
Do	30.	Gelber Sack
Do	30.	Restmüll
Februar		
Do	06.	Papier
Di	11.	Biomüll
Do	13.	Gelber Sack
Do	13.	Restmüll
Di	25.	Biomüll
Do	27.	Gelber Sack
Do	27.	Restmüll
März		
Do	06.	Papier
Di	11.	Biomüll
Do	13.	Gelber Sack
Do	13.	Restmüll
Di	25.	Biomüll
Do	27.	Gelber Sack
Do	27.	Restmüll
April		
Di	01.	Biomüll
Do	03.	Gartenabfälle
Do	03.	Papier
Di	08.	Biomüll
Do	10.	Gelber Sack
Do	10.	Restmüll
Di	15.	Biomüll
Mi	23.	Biomüll
Do	24.	Gelber Sack
Do	24.	Restmüll
Di	29.	Biomüll

Mai		
Fr	02.	Papier
Di	06.	Biomüll
Do	08.	Gelber Sack
Do	08.	Restmüll
Di	13.	Biomüll
Di	20.	Biomüll
Do	22.	Gelber Sack
Do	22.	Restmüll
Di	27.	Biomüll
Fr	30.	Papier
Juni		
Di	03.	Biomüll
Do	05.	Gelber Sack
Do	05.	Restmüll
Do	12.	Biomüll
Di	17.	Biomüll
Fr	20.	Gelber Sack
Fr	20.	Restmüll
Di	24.	Biomüll
Do	26.	Papier
Juli		
Di	01.	Biomüll
Do	03.	Gelber Sack
Do	03.	Restmüll
Di	08.	Biomüll
Di	15.	Biomüll
Do	17.	Gelber Sack
Do	17.	Restmüll
Di	22.	Biomüll
Do	24.	Papier
Di	29.	Biomüll
Do	31.	Gelber Sack
Do	31.	Restmüll
August		
Di	05.	Biomüll
Di	12.	Biomüll
Do	14.	Gelber Sack
Do	14.	Restmüll
Di	19.	Biomüll
Do	21.	Papier
Di	26.	Biomüll
Do	28.	Gelber Sack
Do	28.	Restmüll

September		
Di	02.	Biomüll
Di	09.	Biomüll
Do	11.	Gelber Sack
Do	11.	Restmüll
Di	16.	Biomüll
Do	18.	Papier
Di	23.	Biomüll
Do	25.	Gelber Sack
Do	25.	Restmüll
Di	30.	Biomüll
Oktober		
Di	07.	Biomüll
Do	09.	Gelber Sack
Do	09.	Restmüll
Di	14.	Biomüll
Do	16.	Papier
Di	21.	Biomüll
Do	23.	Gelber Sack
Do	23.	Restmüll
Di	28.	Biomüll
Do	30.	Gartenabfälle
November		
Di	04.	Biomüll
Do	06.	Gelber Sack
Do	06.	Restmüll
Di	11.	Biomüll
Do	13.	Papier
Di	18.	Biomüll
Do	20.	Gelber Sack
Do	20.	Restmüll
Di	25.	Biomüll
Dezember		
Di	02.	Biomüll
Do	04.	Gelber Sack
Do	04.	Restmüll
Do	11.	Papier
Mo	15.	Biomüll
Do	18.	Gelber Sack
Do	18.	Restmüll
Di	30.	Biomüll

Abfallkalender 2025

Gelnhausen-Hailer

Hinweis:
Sondermüll-Sammelstellen und -zeiten siehe Seite 38.
Gartenabfall bündeln oder in Papiersäcke füllen –
keine Plastiksäcke benutzen.
Kühlgeräte und Altmetall anmelden siehe Seite 27.

Januar		
Fr	03.	Biomüll
Fr	03.	Restmüll
Sa	04.	Gelber Sack
Fr	10.	Papier
Sa	11.	Weihnachtsbäume
Do	16.	Biomüll
Fr	17.	Gelber Sack
Fr	17.	Restmüll
Do	30.	Biomüll
Fr	31.	Gelber Sack
Fr	31.	Restmüll
Februar		
Fr	07.	Papier
Do	13.	Biomüll
Fr	14.	Gelber Sack
Fr	14.	Restmüll
Do	27.	Biomüll
Fr	28.	Gelber Sack
Fr	28.	Restmüll
März		
Fr	07.	Papier
Do	13.	Biomüll
Fr	14.	Gelber Sack
Do	27.	Biomüll
Fr	28.	Gelber Sack
Fr	28.	Restmüll
April		
Do	03.	Biomüll
Fr	04.	Gartenabfälle
Fr	04.	Papier
Do	10.	Biomüll
Fr	11.	Gelber Sack
Fr	11.	Restmüll
Do	17.	Biomüll
Do	24.	Biomüll
Fr	25.	Gelber Sack
Fr	25.	Restmüll
Mai		
Fr	02.	Biomüll
Fr	02.	Papier
Do	08.	Biomüll
Fr	09.	Gelber Sack
Fr	09.	Restmüll
Do	15.	Biomüll
Do	22.	Biomüll
Fr	23.	Gelber Sack
Fr	23.	Restmüll
Fr	30.	Biomüll
Fr	30.	Papier
Juni		
Do	05.	Biomüll
Fr	06.	Gelber Sack
Fr	06.	Restmüll
Fr	13.	Biomüll
Mi	18.	Biomüll
Fr	20.	Gelber Sack
Fr	20.	Restmüll
Do	26.	Biomüll
Fr	27.	Papier
Juli		
Do	03.	Biomüll
Fr	04.	Gelber Sack
Fr	04.	Restmüll
Do	10.	Biomüll
Do	17.	Biomüll
Fr	18.	Gelber Sack
Fr	18.	Restmüll
Do	24.	Biomüll
Fr	25.	Papier
Do	31.	Biomüll
August		
Fr	01.	Gelber Sack
Fr	01.	Restmüll
Do	07.	Biomüll
Do	14.	Biomüll
Fr	15.	Gelber Sack
Fr	15.	Restmüll
Do	21.	Biomüll
Fr	22.	Papier
Do	28.	Biomüll
Fr	29.	Gelber Sack
Fr	29.	Restmüll

September		
Do	04.	Biomüll
Do	11.	Biomüll
Fr	12.	Gelber Sack
Fr	12.	Restmüll
Do	18.	Biomüll
Fr	19.	Papier
Do	25.	Biomüll
Do	25.	Gelber Sack
Fr	26.	Restmüll
Oktober		
Do	02.	Biomüll
Do	09.	Biomüll
Fr	10.	Gelber Sack
Fr	10.	Restmüll
Do	16.	Biomüll
Fr	17.	Papier
Do	23.	Biomüll
Fr	24.	Gelber Sack
Fr	24.	Restmüll
Mi	29.	Gartenabfälle
Do	30.	Biomüll
November		
Do	06.	Biomüll
Fr	07.	Gelber Sack
Fr	07.	Restmüll
Do	13.	Biomüll
Fr	14.	Papier
Do	20.	Biomüll
Fr	21.	Gelber Sack
Fr	21.	Restmüll
Do	27.	Biomüll
Dezember		
Do	04.	Biomüll
Fr	05.	Gelber Sack
Fr	05.	Restmüll
Fr	12.	Papier
Mi	17.	Biomüll
Fr	19.	Gelber Sack
Fr	19.	Restmüll

Abfallkalender 2025

Gelnhausen-Haitz

Hinweis:
Sondermüll-Sammelstellen und -zeiten siehe Seite 38.
Gartenabfall bündeln oder in Papiersäcke füllen –
keine Plastiksäcke benutzen.
Kühlgeräte und Altmetall anmelden siehe Seite 27.

Januar		
Do	02.	Biomüll
Sa	04.	Gelber Sack
Do	09.	Papier
Sa	11.	Weihnachtsbäume
Mo	13.	Restmüll
Di	14.	Biomüll
Fr	17.	Gelber Sack
Mo	27.	Restmüll
Di	28.	Biomüll
Fr	31.	Gelber Sack
Februar		
Do	06.	Papier
Mo	10.	Restmüll
Di	11.	Biomüll
Fr	14.	Gelber Sack
Mo	24.	Restmüll
Di	25.	Biomüll
Fr	28.	Gelber Sack
März		
Do	06.	Papier
Mo	10.	Restmüll
Di	11.	Biomüll
Fr	14.	Gelber Sack
Mo	24.	Restmüll
Di	25.	Biomüll
Fr	28.	Gelber Sack
April		
Di	01.	Biomüll
Do	03.	Papier
Fr	04.	Gartenabfälle
Mo	07.	Restmüll
Di	08.	Biomüll
Fr	11.	Gelber Sack
Di	15.	Biomüll
Di	22.	Restmüll
Mi	23.	Biomüll
Fr	25.	Gelber Sack
Di	29.	Biomüll

Mai		
Fr	02.	Papier
Mo	05.	Restmüll
Di	06.	Biomüll
Fr	09.	Gelber Sack
Di	13.	Biomüll
Mo	19.	Restmüll
Di	20.	Biomüll
Fr	23.	Gelber Sack
Di	27.	Biomüll
Fr	30.	Papier
Juni		
Mo	02.	Restmüll
Di	03.	Biomüll
Fr	06.	Gelber Sack
Do	12.	Biomüll
Mo	16.	Restmüll
Di	17.	Biomüll
Fr	20.	Gelber Sack
Di	24.	Biomüll
Do	26.	Papier
Mo	30.	Restmüll
Juli		
Di	01.	Biomüll
Fr	04.	Gelber Sack
Di	08.	Biomüll
Mo	14.	Restmüll
Di	15.	Biomüll
Fr	18.	Gelber Sack
Di	22.	Biomüll
Do	24.	Papier
Mo	28.	Restmüll
Di	29.	Biomüll
August		
Fr	01.	Gelber Sack
Di	05.	Biomüll
Mo	11.	Restmüll
Di	12.	Biomüll
Fr	15.	Gelber Sack
Di	19.	Biomüll
Do	21.	Papier
Mo	25.	Restmüll
Di	26.	Biomüll
Fr	29.	Gelber Sack

September		
Di	02.	Biomüll
Mo	08.	Restmüll
Di	09.	Biomüll
Fr	12.	Gelber Sack
Di	16.	Biomüll
Do	18.	Papier
Mo	22.	Restmüll
Di	23.	Biomüll
Fr	26.	Gelber Sack
Di	30.	Biomüll
Oktober		
Mo	06.	Restmüll
Di	07.	Biomüll
Fr	10.	Gelber Sack
Di	14.	Biomüll
Do	16.	Papier
Mo	20.	Restmüll
Di	21.	Biomüll
Fr	24.	Gelber Sack
Di	28.	Biomüll
Mi	29.	Gartenabfälle
November		
Mo	03.	Restmüll
Di	04.	Biomüll
Fr	07.	Gelber Sack
Di	11.	Biomüll
Do	13.	Papier
Mo	17.	Restmüll
Di	18.	Biomüll
Fr	21.	Gelber Sack
Di	25.	Biomüll
Dezember		
Mo	01.	Restmüll
Di	02.	Biomüll
Fr	05.	Gelber Sack
Do	11.	Papier
Mo	15.	Restmüll
Mo	15.	Biomüll
Fr	19.	Gelber Sack
Mo	29.	Restmüll
Di	30.	Biomüll

Abfallkalender 2025

Gelnhausen-Höchst

Hinweis:
Sondermüll-Sammelstellen und -zeiten siehe Seite 38.
Gartenabfall bündeln oder in Papiersäcke füllen –
keine Plastiksäcke benutzen.
Kühlgeräte und Altmetall anmelden siehe Seite 27.

Januar		
Sa	04.	Gelber Sack
Mi	08.	Papier
Sa	11.	Weihnachtsbäume
Mo	13.	Biomüll
Mo	13.	Restmüll
Fr	17.	Gelber Sack
Mo	27.	Biomüll
Mo	27.	Restmüll
Fr	31.	Gelber Sack
Februar		
Mi	05.	Papier
Mo	10.	Biomüll
Mo	10.	Restmüll
Fr	14.	Gelber Sack
Mo	24.	Biomüll
Mo	24.	Restmüll
Fr	28.	Gelber Sack
März		
Mi	05.	Papier
Mo	10.	Biomüll
Mo	10.	Restmüll
Fr	14.	Gelber Sack
Mo	24.	Biomüll
Mo	24.	Restmüll
Fr	28.	Gelber Sack
April		
Mi	02.	Papier
Do	03.	Gartenabfälle
Mo	07.	Biomüll
Mo	07.	Restmüll
Fr	11.	Gelber Sack
Mo	14.	Biomüll
Di	22.	Biomüll
Di	22.	Restmüll
Fr	25.	Gelber Sack
Mo	28.	Biomüll
Mi	30.	Papier

Mai		
Mo	05.	Biomüll
Mo	05.	Restmüll
Fr	09.	Gelber Sack
Mo	12.	Biomüll
Mo	19.	Biomüll
Mo	19.	Restmüll
Fr	23.	Gelber Sack
Mo	26.	Biomüll
Fr	30.	Papier
Juni		
Mo	02.	Biomüll
Mo	02.	Restmüll
Fr	06.	Gelber Sack
Di	10.	Biomüll
Mo	16.	Biomüll
Mo	16.	Restmüll
Fr	20.	Gelber Sack
Mo	23.	Biomüll
Mi	25.	Papier
Mo	30.	Biomüll
Mo	30.	Restmüll
Juli		
Fr	04.	Gelber Sack
Mo	07.	Biomüll
Mo	14.	Biomüll
Mo	14.	Restmüll
Fr	18.	Gelber Sack
Mo	21.	Biomüll
Mi	23.	Papier
Mo	28.	Biomüll
Mo	28.	Restmüll
August		
Fr	01.	Gelber Sack
Mo	04.	Biomüll
Mo	11.	Biomüll
Mo	11.	Restmüll
Fr	15.	Gelber Sack
Mo	18.	Biomüll
Mi	20.	Papier
Mo	25.	Biomüll
Mo	25.	Restmüll
Fr	29.	Gelber Sack

September		
Mo	01.	Biomüll
Mo	08.	Biomüll
Mo	08.	Restmüll
Fr	12.	Gelber Sack
Mo	15.	Biomüll
Mi	17.	Papier
Mo	22.	Biomüll
Mo	22.	Restmüll
Fr	26.	Gelber Sack
Mo	29.	Biomüll
Oktober		
Mo	06.	Biomüll
Mo	06.	Restmüll
Fr	10.	Gelber Sack
Mo	13.	Biomüll
Mi	15.	Papier
Mo	20.	Biomüll
Mo	20.	Restmüll
Fr	24.	Gelber Sack
Mo	27.	Biomüll
Di	28.	Gartenabfälle
November		
Mo	03.	Biomüll
Mo	03.	Restmüll
Fr	07.	Gelber Sack
Mo	10.	Biomüll
Mi	12.	Papier
Mo	17.	Biomüll
Mo	17.	Restmüll
Fr	21.	Gelber Sack
Mo	24.	Biomüll
Dezember		
Mo	01.	Biomüll
Mo	01.	Restmüll
Fr	05.	Gelber Sack
Mi	10.	Papier
Fr	12.	Biomüll
Mo	15.	Restmüll
Fr	19.	Gelber Sack
Mo	29.	Biomüll
Mo	29.	Restmüll

Abfallkalender 2025

Gelnhausen-Meerholz

Hinweis:
Sondermüll-Sammelstellen und -zeiten siehe Seite 38.
Gartenabfall bündeln oder in Papiersäcke füllen –
keine Plastiksäcke benutzen.
Kühlgeräte und Altmetall anmelden siehe Seite 27.

Januar		
Do	02.	Restmüll
Fr	03.	Biomüll
Sa	04.	Gelber Sack
Fr	10.	Papier
Sa	11.	Weihnachtsbäume
Mi	15.	Biomüll
Mi	15.	Restmüll
Fr	17.	Gelber Sack
Mi	29.	Biomüll
Mi	29.	Restmüll
Fr	31.	Gelber Sack
Februar		
Fr	07.	Papier
Mi	12.	Biomüll
Mi	12.	Restmüll
Fr	14.	Gelber Sack
Mi	26.	Biomüll
Mi	26.	Restmüll
Fr	28.	Gelber Sack
März		
Fr	07.	Papier
Mi	12.	Biomüll
Mi	12.	Restmüll
Fr	14.	Gelber Sack
Mi	26.	Biomüll
Mi	26.	Restmüll
Fr	28.	Gelber Sack
April		
Mi	02.	Biomüll
Do	03.	Gartenabfälle
Fr	04.	Papier
Mi	09.	Biomüll
Mi	09.	Restmüll
Fr	11.	Gelber Sack
Mi	16.	Biomüll
Mi	23.	Restmüll
Do	24.	Biomüll
Fr	25.	Gelber Sack
Mi	30.	Biomüll

Mai		
Fr	02.	Papier
Mi	07.	Biomüll
Mi	07.	Restmüll
Fr	09.	Gelber Sack
Mi	14.	Biomüll
Mi	21.	Biomüll
Mi	21.	Restmüll
Fr	23.	Gelber Sack
Mi	28.	Biomüll
Fr	30.	Papier
Juni		
Mi	04.	Biomüll
Mi	04.	Restmüll
Fr	06.	Gelber Sack
Fr	13.	Biomüll
Di	17.	Biomüll
Mi	18.	Restmüll
Fr	20.	Gelber Sack
Mi	25.	Biomüll
Fr	27.	Papier
Juli		
Mi	02.	Biomüll
Mi	02.	Restmüll
Fr	04.	Gelber Sack
Mi	09.	Biomüll
Mi	16.	Biomüll
Mi	16.	Restmüll
Fr	18.	Gelber Sack
Mi	23.	Biomüll
Fr	25.	Papier
Mi	30.	Biomüll
Mi	30.	Restmüll
August		
Fr	01.	Gelber Sack
Mi	06.	Biomüll
Mi	13.	Biomüll
Mi	13.	Restmüll
Fr	15.	Gelber Sack
Mi	20.	Biomüll
Fr	22.	Papier
Mi	27.	Biomüll
Mi	27.	Restmüll
Fr	29.	Gelber Sack

September		
Mi	03.	Biomüll
Mi	10.	Biomüll
Mi	10.	Restmüll
Fr	12.	Gelber Sack
Mi	17.	Biomüll
Fr	19.	Papier
Mi	24.	Biomüll
Mi	24.	Restmüll
Fr	26.	Gelber Sack
Oktober		
Mi	01.	Biomüll
Mi	08.	Biomüll
Mi	08.	Restmüll
Fr	10.	Gelber Sack
Mi	15.	Biomüll
Fr	17.	Papier
Mi	22.	Biomüll
Mi	22.	Restmüll
Fr	24.	Gelber Sack
Di	28.	Gartenabfälle
Mi	29.	Biomüll
November		
Mi	05.	Biomüll
Mi	05.	Restmüll
Fr	07.	Gelber Sack
Mi	12.	Biomüll
Fr	14.	Papier
Mi	19.	Biomüll
Mi	19.	Restmüll
Fr	21.	Gelber Sack
Mi	26.	Biomüll
Dezember		
Mi	03.	Biomüll
Mi	03.	Restmüll
Fr	05.	Gelber Sack
Fr	12.	Papier
Di	16.	Biomüll
Mi	17.	Restmüll
Fr	19.	Gelber Sack
Di	30.	Biomüll
Di	30.	Restmüll

Abfallkalender 2025 Gelnhausen-Roth

Hinweis:
Sondermüll-Sammelstellen und -zeiten siehe Seite 38.
Gartenabfall bündeln oder in Papiersäcke füllen –
keine Plastiksäcke benutzen.
Kühlgeräte und Altmittel anmelden siehe Seite 27.

Januar		
Fr	03.	Restmüll
Sa	04.	Gelber Sack
Fr	10.	Papier
Mo	13.	Biomüll
Do	16.	Gelber Sack
Fr	17.	Restmüll
Mo	20.	Weihnachtsbäume
Mo	27.	Biomüll
Do	30.	Gelber Sack
Fr	31.	Restmüll
Februar		
Fr	07.	Papier
Mo	10.	Biomüll
Do	13.	Gelber Sack
Fr	14.	Restmüll
Mo	24.	Biomüll
Do	27.	Gelber Sack
Fr	28.	Restmüll
März		
Fr	07.	Papier
Mo	10.	Biomüll
Do	13.	Gelber Sack
Fr	14.	Restmüll
Mo	24.	Biomüll
Do	27.	Gelber Sack
Fr	28.	Restmüll
Mo	31.	Biomüll
April		
Do	03.	Gartenabfälle
Fr	04.	Papier
Mo	07.	Biomüll
Do	10.	Gelber Sack
Fr	11.	Restmüll
Mo	14.	Biomüll
Di	22.	Biomüll
Do	24.	Gelber Sack
Fr	25.	Restmüll
Mo	28.	Biomüll

Mai		
Fr	02.	Papier
Mo	05.	Biomüll
Do	08.	Gelber Sack
Fr	09.	Restmüll
Mo	12.	Biomüll
Mo	19.	Biomüll
Do	22.	Gelber Sack
Fr	23.	Restmüll
Mo	26.	Biomüll
Fr	30.	Papier
Juni		
Mo	02.	Biomüll
Do	05.	Gelber Sack
Fr	06.	Restmüll
Di	10.	Biomüll
Mo	16.	Biomüll
Fr	20.	Gelber Sack
Fr	20.	Restmüll
Mo	23.	Biomüll
Fr	27.	Papier
Mo	30.	Biomüll
Juli		
Do	03.	Gelber Sack
Fr	04.	Restmüll
Mo	07.	Biomüll
Mo	14.	Biomüll
Do	17.	Gelber Sack
Fr	18.	Restmüll
Mo	21.	Biomüll
Fr	25.	Papier
Mo	28.	Biomüll
Do	31.	Gelber Sack
August		
Fr	01.	Restmüll
Mo	04.	Biomüll
Mo	11.	Biomüll
Do	14.	Gelber Sack
Fr	15.	Restmüll
Mo	18.	Biomüll
Fr	22.	Papier
Mo	25.	Biomüll
Do	28.	Gelber Sack
Fr	29.	Restmüll

September		
Mo	01.	Biomüll
Mo	08.	Biomüll
Do	11.	Gelber Sack
Fr	12.	Restmüll
Mo	15.	Biomüll
Fr	19.	Papier
Mo	22.	Biomüll
Do	25.	Gelber Sack
Fr	26.	Restmüll
Mo	29.	Biomüll
Oktober		
Mo	06.	Biomüll
Do	09.	Gelber Sack
Fr	10.	Restmüll
Mo	13.	Biomüll
Fr	17.	Papier
Mo	20.	Biomüll
Do	23.	Gelber Sack
Fr	24.	Restmüll
Mo	27.	Biomüll
Do	30.	Gartenabfälle
November		
Mo	03.	Biomüll
Do	06.	Gelber Sack
Fr	07.	Restmüll
Mo	10.	Biomüll
Fr	14.	Papier
Mo	17.	Biomüll
Do	20.	Gelber Sack
Fr	21.	Restmüll
Mo	24.	Biomüll
Dezember		
Mo	01.	Biomüll
Do	04.	Gelber Sack
Fr	05.	Restmüll
Fr	12.	Papier
Fr	12.	Biomüll
Do	18.	Gelber Sack
Fr	19.	Restmüll
Mo	29.	Biomüll

Standorte für zugelassene Altglas- und Altkleidercontainer

Stadtteil Haitz

Altglas: Modehaus Flach (Rückseite, 150 m westlich) · Forsthausstraße / Am Rausch · Tennisanlage

Altkleider: Tennisanlage

Stadtteil Höchst

Altglas: Schulstraße (Feuerwehr/Grundschule) · Leipziger Allee / Richtung Haitz (Bushaltestelle) · Hauptstraße / Igelsgrund · Alter Fuhrweg / Untere Schönauf

Altkleider: Unterführung in Richtung Haitz

Stadtteil Roth

Altglas: Weinbergstraße / Höhenstraße · Leipziger Straße (Kinzighalle)

Altkleider: Leipziger Straße (Kinzighalle) · Zum Wiesengrund

Stadtteil Hailer

Altglas: Reinhardtstraße / Goldhohlstraße · Auf dem Hauferts / Spielplatz · Jahnstraße / Ysenburger Straße · Gewerbegebiet Hailer-Ost / Im Bruchgrund · Am Bahnhof / Eisenbahnstraße · Hindenburgallee · Deponie Hailer

Altkleider: Reinhardtstraße / Goldhohlstraße · Am Bahnhof / Eisenbahnstraße · Karlsbader Straße

Stadtteil Meerholz

Altglas: Schießhausstraße / Waldstraße · Hanauer Landstraße / Am Lindenbrunnen · Am Viadukt / Sporthalle

Stadtteil Gelnhausen-Mitte

Altglas: Mühlbachweg (Krankenhaus / Parkdeck) · Kapellenweg / Merianweg · Heinrich-Mahla-Straße / Alte Leipziger Straße · Alte Leipziger Straße / Zum Schnepfenkopf · Parkplatz an der Burgmühle · Parkplatz Uferweg · Clamecystraße (Schandelbach) · Kinzigstraße · Zufahrt Tennisverein Haitz · Wertstoffhof, Lagerhausstraße 18 · Freigerichter Straße (am Parkplatz Hallenbad Bushaltestelle)

Altkleider: Alte Leipziger Straße · Uferweg · Wertstoffhof, Lagerhausstraße 16 · Frankfurter Straße (DRK-Zentrum) · Philipp-Reis-Straße 16 · Zum Wartturm

Die Auflistung der Altkleidercontainer basiert auf Angaben der Betreiber und erhebt keinen Anspruch auf Vollständigkeit. Der Magistrat bittet, lediglich die auf dieser Seite gelisteten Container zu nutzen.

Getragene Kleidung und Schuhe zur Weitergabe an bedürftige Personen nehmen außerdem entgegen:
Kleiderladen des Deutschen Roten Kreuzes, Kreisverband Gelnhausen (ehem. Modehaus Böhm), Berliner Str. 45 in 63571 Gelnhausen, www.drkgelnhausen.de
und Helping Hands e.V., Frankfurter Straße 16–18 in 63571 Gelnhausen, www.helpinghandsev.org

Stand: 11/2024

Termine Sondermüllmobil 2025

Tag	Datum	Ort	Standort	von	bis	Dauer
Do	09. Jan 25	Hailer	Jahnstraße / Turnhalle	10:00	11:30	1:30
Do	09. Jan 25	Stadt	Parkplatz Hallenbad	12:30	14:30	2:00
Di	14. Jan 25	Roth	Kinzighalle	14:30	15:30	1:00
Di	18. Feb 25	Roth	Kinzighalle	12:00	13:00	1:00
Do	27. Feb 25	Stadt	Parkplatz Hallenbad	10:00	12:00	2:00
Do	27. Feb 25	Hailer	Jahnstraße / Turnhalle	13:00	14:30	1:30
Sa	08. Mrz 25	Industriegebiet	Im Steinigen Graben, Höhe NTG	10:00	13:00	3:00
Di	25. Mrz 25	Roth	Kinzighalle	10:00	11:00	1:00
Di	25. Mrz 25	Stadt	Parkplatz Hallenbad	12:00	14:00	2:00
Mi	09. Apr 25	Hailer	Jahnstraße / Turnhalle	10:00	11:30	1:30
Sa	17. Mai 25	Industriegebiet	Im Steinigen Graben, Höhe NTG	10:00	13:00	3:00
Mi	28. Mai 25	Roth	Kinzighalle	10:00	11:00	1:00
Mi	28. Mai 25	Stadt	Parkplatz Hallenbad	12:00	14:00	2:00
Fr	30. Mai 25	Hailer	Jahnstraße / Turnhalle	10:00	11:30	1:30
Do	26. Jun 25	Stadt	Parkplatz Hallenbad	10:00	12:00	2:00
Do	26. Jun 25	Hailer	Jahnstraße / Turnhalle	13:00	14:30	1:30
Sa	05. Jul 25	Industriegebiet	Im Steinigen Graben, Höhe NTG	10:00	13:00	3:00
Sa	05. Jul 25	Roth	Kinzighalle	14:00	15:00	1:00
Di	21. Okt 25	Roth	Kinzighalle	10:00	11:00	1:00
Sa	25. Okt 25	Industriegebiet	Im Steinigen Graben, Höhe NTG	10:00	13:00	3:00
Di	18. Nov 25	Stadt	Parkplatz Hallenbad	10:00	12:00	2:00
Sa	29. Nov 25	Industriegebiet	Im Steinigen Graben, Höhe NTG	10:00	13:00	3:00

Bitte beachten Sie die Hinweise auf Seite 25.

Tag	Datum	Ort	Standort	von	bis	Dauer
Fr	10. Jan 25	Hailer	Deponie	10:30 12:30	12:00 14:00	1:30 1:30
Do	20. Mrz 25	Hailer	Deponie	10:30 12:30	12:00 14:00	1:30 1:30
Fr	05. Sept 25	Hailer	Deponie	10:30 12:30	12:00 14:00	1:30 1:30
Fr	14. Nov 25	Hailer	Deponie	10:30 12:30	12:00 14:00	1:30 1:30

Hinweis: Kühlgeräte und Altmetall anmelden siehe Seite 27.

Übersicht Müllgefäße und Gebühren

Restmülltonne (schwarz)	Fassungsvermögen	Art	pro Monat	pro Jahr
bei 14-tgl. Leerung	60 Liter	Tonne	7,75 €	93,00 €
	80 Liter	Tonne	10,34 €	124,08 €
	120 Liter	Tonne	15,51 €	186,12 €
	240 Liter	Tonne	31,02 €	372,24 €
bei einmal wöchentl. Leerung	1.100 Liter	Container	284,31 €	3.411,72 €
bei 14-tgl. Leerung	1.100 Liter	Container	142,15 €	1.705,80 €
dreiwöchentliche Leerung	1.100 Liter	Container	94,77 €	1.137,24 €
bei einmal monatl. Leerung	1.100 Liter	Container	71,08 €	852,96 €

Als Richtwert für die Tonnengröße werden pro Bewohner ca. 20 l Restmüll in Ansatz gebracht.

Restmüllsack	Fassungsvermögen	Art	pro Stück
	80 Liter	Sack	5,00 €

Biotonne (grün)	Fassungsvermögen	Art	pro Monat	pro Jahr
	80 Liter	Tonne	6,43 €	77,16 €
	120 Liter	Tonne	9,64 €	115,68 €
	240 Liter	Tonne	19,28 €	231,36 €

Die Leerung erfolgt in der Zeit vom 01.04. bis 30.11. einmal wöchentlich, vom 01.12. bis 31.03. 14-täglich

Biosack	Fassungsvermögen	Art	pro Stück
	120 Liter	Sack	3,50 €

Papiertonne (blau)	Fassungsvermögen	Art	pro Monat	pro Jahr
	120 Liter	Tonne	kostenlos	kostenlos
	240 Liter	Tonne	kostenlos	kostenlos
	1.100 Liter	Container	kostenlos	kostenlos

Die Leerung erfolgt einmal monatlich.

(Gebühren Stand Januar 2025)

Hinweis: Gartenabfall bündeln oder in Papiersäcke füllen – keine Plastiksäcke benutzen.

Wie zu Kaisers Zeiten



Vom 27. bis 29. Juni 2025 verwandelt sich Gelnhausen wieder in eine mittelalterliche Stadt. Kaiser Barbarossa und seine Hofdamen freuen sich schon darauf.

855 Jahre Gelnhausen: Historische Stadtrechtsfeier vom 27. bis 29. Juni 2025

Der 25. Juli 1170 – ein denkwürdiges Datum. Denn an diesem Tag, einem Samstag, unterzeichnete Kaiser Friedrich I., genannt Barbarossa, die Gründungsurkunde der Stadt Gelnhausen. Daran erinnert bis heute der Namenszusatz „Barbarossastadt“ und – als liebgewordene Tradition – alle fünf Jahre die große Stadtrechtsfeier.

2025 ist es wieder so weit: Vom 27. bis 29. Juni 2025 verwandelt sich Gelnhausen in eine mittelalterliche Marktstadt mit höfischem Leben und dem Reichstag von 1180

in der Kaiserpfalz, Lagerleben und Ritterspielen auf der Müllerwiese.

In der Altstadt, innerhalb der historischen Stadtmauern, blüht an diesem letzten Juni-Wochenende 2025 das städtische Leben des Mittelalters mit Händlern, Handwerkern, Gastronomie, Musik, Gauklern und vielem mehr wieder auf. Unter dem schattenspendenden Blattwerk der hohen Bäume im Stadtgarten befindet sich die Familienzone mit speziell auf diese Gruppe abgestimmten Angeboten. Die Müllerwiese verwandelt sich in ein mittelalterliches Lager. Dort leben, essen und schlafen verschiedene

Gruppen wie zu Barbarossas Zeiten. Ein Glanzlicht sind die mehrmals täglich stattfindenden Reiterspiele.

Gleich nebenan, in der Kaiserpfalz, stellt die altbewährte Theatergruppe den Reichstag von 1180 nach, bei dem Kaiser Barbarossa seinem Vetter Heinrich dem Löwen in Gelnhausen den Prozess machte. Einblicke in das Lagerleben „Anno 1230“ und verschiedene Vorführungen stehen ebenfalls auf dem Programm. Die Staatlichen Schlösser und Gärten, unter deren Verwaltung die Kaiserpfalz steht, machen museumspädagogische Angebote für die ganze Familie.

Auf allen Veranstaltungsplätzen in der Altstadt und rund um Müllerwiese und Kaiserpfalz wird ein abwechslungsreiches Rahmenprogramm mit Musik, Walking-Acts und Gastronomie angeboten. Diverse Mittelalterbands sorgen für stilsicheren Sound.

Eine Besonderheit unterscheidet die Gelnhäuser Stadtrechtsfeier von vielen anderen historischen Märkten: In der Barbarossastadt schlüpfen mehr als 2.000 Menschen – Vereinsmitglieder, Gästeführer, Mitarbeiter

der Stadtverwaltung und unzählige Helferinnen und Helfer – in mittelalterliche Gewänder und verwandeln so die Stadt in eine staufische Metropole des Mittelalters. An Kinderspielstationen oder in historischen Schänken, an den Kassen, in den Lagern und sogar als historische Handwerker schaffen es die Gelnhäuser gemeinsam, mittelalterlichen Zauber in die verwinkelten Gassen zu holen.

Tages- und Wochenendtickets gibt es im Vorverkauf bei allen Reservix-Verkaufsstellen, unter www.gelnhausen.de/tickets oder vor Ort in der Tourist-Information Gelnhausen, Obermarkt 8, Telefon 06051 830-300, -301, E-Mail: tourist-information@gelnhausen.de.

Vom 27. bis 29. Juni sind Karten an den Tageskassen rund ums Festgelände erhältlich. Mädchen und Jungen bis 16 Jahre müssen keinen Eintritt bezahlen und können sich auf unzählige Angebote freuen.

Aktuelle Informationen gibt es in der Tourist-Information oder auf der Homepage der Stadt Gelnhausen unter www.gelnhausen.de/stadtrechtsfeier.

ELEKTRO DOTZAUER

GmbH



- ✓ Event-Stromversorgung
- ✓ Elektrische Anlagen
- ✓ Solaranlagen

Schmidtgasse 11
63571 Gelnhausen

☎ 0171/5179789

✉ info@elektro-dotzauer.de

Kreisverband
Gelnhausen-Schlüchtern e.V.



**Wir sind
da, wenn
Sie uns
brauchen.**

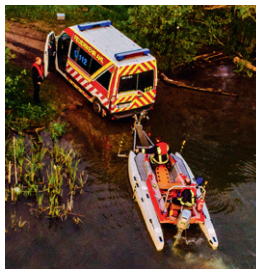

**Wir brauchen
aber auch Sie –
als Helfer und
Förderer.**

Was wir tun:

- + Ambulanter Pflegedienst
- + Bergwacht
- + Blutspende
- + Ehrenamtlicher Besuchsdienst
- + Erste-Hilfe-Kurse
- + Essen auf Rädern
- + Hausnotruf
- + Jugendrotkreuz
- + Katastrophenschutz
- + Migrationsberatung
- + Rettungsdienst und Krankentransport
- + Rettungsdienstschule
- + Sanitätsdienste
- + Sozialarbeit
- + Seniorenarbeit
- + Suchdienst und Familienzusammenführung
- + Wasserwacht
- + ... und vieles mehr

www.drk-gelnhausen-schluechtern.de



Deutsches Rotes Kreuz
KV Gelnhausen-
Schlüchtern e.V.
Frankfurter Straße 34
63571 Gelnhausen
Telefon 06051 4800-0



Magische Bilder hat das Nexus-Team mithilfe Künstlicher Intelligenz von Philipp Reis erschaffen.

Wer rettet den Ruf von Philipp Reis?

Für diese spannende Mission braucht es Heldinnen und Helden, die den Ruf von Philipp Reis als wahren Erfinder des Telefons wiederherstellen: Der Escape-Room „Game of Phones“ im Museum Gelnhausen erweckt den in Gelnhausen geborenen Erfinder zum Leben und macht ihn zur Hauptfigur eines spannenden und lehrreichen Rätselspaßes mit vielen interaktiven Elementen.

Mit der Erfindung des Telefons hat Philipp Reis, der 1834 in Gelnhausen geboren wurde, die Welt enger zusammenrücken lassen, Brücken geschlagen und Menschen einander nähergebracht. Die moderne Kommunikationsgesellschaft ist ohne seine Erfindung undenkbar.

Das Museum Gelnhausen hat es sich zur Aufgabe gemacht, den Gelnhäuser Erfinder und sein Lebenswerk zu würdigen und

seine Verdienste präsent zu machen – vor allem in der jüngeren Generation, deren täglicher Dreh- und Angelpunkt ihr Handy ist. Schüler ab der 5. Klasse, Familien, Kleingruppen, Touristen und alle Interessierten können in den Räumlichkeiten des Museums bei „Game of Phones“ auf spielerische Weise mehr über das Leben und Wirken des Gelnhäuser Telefonerfinders und die Geschichte des Telefons bis hin ins aktuelle Kommunikationszeitalter erfahren.

Das Abenteuerspiel, das als Ergänzung zur Dauerausstellung und dem „Begehbaren Ohr“ zu verstehen ist, hat der Fachbereich Kultur, Tourismus und Museum der Stadt Gelnhausen gemeinsam mit Nexus Exit Gelnhausen, einem Spezialisten-Team für Escape-Rooms, entwickelt.

Wer sich den Herausforderungen von „Game of Phones“ stellt, muss einige harte Rätselnüsse knacken und lässt sich auf eine Rahmengeschichte ein, die natürlich hier und da geringfügig von der verbrieften Historie abweicht: Spielerinnen und Spieler treffen im Escape-Room in der Jetztzeit auf einen entfernten Nachfahren von Philipp Reis. Der ist im Museum der Stadt Gelnhausen angestellt und findet bei Aufräumarbeiten eine Kiste, die er mit herkömmlichen Mitteln nicht öffnen kann. Kein Wunder, handelt es sich bei dem Behältnis doch um den Zeitreisekoffer von Philipp Reis, dessen Schloss nur mithilfe von findigen Spielerinnen und Spielern geknackt werden kann. Darin befindet sich eine Zeitreisemaschine, mit der Philipp Reis eigentlich zu dem Moment zurückreisen wollte, als Alexander Graham Bell sein Patent über die Erfindung des ersten funktionsfähigen Telefons gestohlen hat. Doch die Mission misslingt und Philipp Reis landet stattdessen in der Zukunft.

Derweil der in Gelnhausen geborene Erfinder nun im 21. Jahrhundert festsetzt, kann

Bell die Erfindung des Telefons für sich proklamieren. Weil er als Person nicht zurück in seine Zeit reisen kann, lädt sich Philipp Reis in eine Cloud hoch und schickt den Koffer zurück in die Vergangenheit. Verbunden mit der Hoffnung, dass eines Tages jemand seinen Koffer findet, ihm hilft, sein Patent zurückzuerlangen und so den Verlauf der Geschichte zu korrigieren. Dieser Zeitpunkt ist nun gekommen. Auf ihrer Mission reisen die Spielerinnen und Spieler von „Game of Phones“ durch die Geschichte des Telefons, lösen Rätsel und entschlüsseln codierte Hinweise.

Das Spiel dauert etwa eineinhalb Stunden und wird von einem „Gamemaster“ (museumspädagogisches Personal) der Stadt begleitet. Damit soll unter anderem eine unsachgemäße Nutzung der Ausstellungsgegenstände vermieden werden.

Möglich wurde diese außergewöhnliche Geschichtserfahrung mit finanzieller Unterstützung von Spessart regional.

Spielanfragen für „Game of Phones“ können online unter www.gelnhausen.de/escape-room gestartet werden.

Interessierte können sich auch gerne an das Team der Tourist-Information unter der Telefonnummer 06051 830-300, -301 oder per E-Mail an tourist-information@gelnhausen.de wenden.

DEIN SONNEN BALKON



-ANZEIGE-

Wir bringen Leben in dein Zuhause.

DEIN SONNENBALKON

Strom erzeugen auf Balkon, Terrasse oder im Garten mit unserem Balkonkraftwerk.



Hier informieren und bestellen:
www.kreiswerke-main-kinzig.de/sonnenbalkon

Kreiswerke-Main-Kinzig GmbH
Barbarossastr. 26 | 63571 Gelnhausen
06051 84-0 | www.kreiswerke-main-kinzig.de



Öffnungszeiten Hallen- und Freibad sowie Sauna



Freibad (Saison 2025)

Öffnungszeiten:

Die aktuellen Öffnungszeiten finden Sie unter www.gelnhausen.de oder in den öffentlichen Bekanntmachungen.

Kassenschluss: eine Stunde vor Schließung,
Badeschluss: 30 Minuten vor Schließung.
Bei Tagestemperaturen unter 16 °C wird das Bad an Wochentagen zwischen 11:00 und 14:00 Uhr über Mittag geschlossen.

Hallenbad

Öffnungszeiten:

Di. 7:00–18:00 Uhr,
Mi., Do., Fr. 7:00–22:00 Uhr,
Sa. 13:00–19:00 Uhr,
So. 9:00–16:00 Uhr.
Montags ist das Hallenbad geschlossen,
Kassenschluss: eine Stunde vor Schließung,
Badeschluss: 30 Minuten vor Schließung.
Tel.: 06051 17070.
Online-Tickets und weitere Informationen unter www.hallenbad-gelnhausen.de.

an Wochenenden und Feiertagen ist das Bad in diesem Fall von 8:00 bis 17:00 Uhr geöffnet.
Änderungen der Öffnungszeiten aufgrund besonderer Wetterverhältnisse oder anderer wichtiger Gründe bleiben vorbehalten.
Eine Erstattung von Eintrittskarten ist (auch bei höherer Gewalt) nicht möglich. Bei Verlassen des Bades verliert die Eintrittskarte ihre Gültigkeit. Tel.: 06051 2501.

Sauna

Öffnungszeiten:

Mo.: Damen 14:00–22:00 Uhr,
Di., Mi.: gemischt 13:00–22:00 Uhr,
Do.: gemischt 10:00–22:00 Uhr,
Fr.: Herren 13:00–22:00 Uhr,
Sa.: gemischt 9:00–19:00 Uhr,
So.: gemischt 9:00–16:00 Uhr.
Die Benutzungszeit ist auf 4 Stunden begrenzt. Kassenschluss: eine Stunde vor Schließung, Badeschluss: 30 Minuten vor Schließung.

Kirchengemeinden in der Barbarossastadt

Evangelische Kirchengemeinde Meerholz-Hailer

Kirchweg 1, Gelnhausen, Tel.: 06051 5386655, pfarramt1.meerholz-hailer@ekkw.de, www.meerholz-hailer.de

Evangelische Kirchengemeinde Haitz-Höchst

Am Bocksborn 23, Gelnhausen,
Tel.: 06051 2635, Fax: 06051 2628,
pfarramt.gelnhausen-2@ekkw.de,
www.evangelisch-haitz.de

Evangelische Kirchengemeinde Marienkirche Gelnhausen

Obere Haitzer Gasse 23, Gelnhausen,
Tel.: 06051 14122, Fax: 06051 14840,
gemeindebuerogelnhausen@ekkw.de,
www.marienkirchegelnhausen.de

Evangelisch-Freikirchliche Gemeinde Meerholz

Hanauer Landstraße 65, Gelnhausen,
Tel.: 06051 66700, info@efg-meerholz.de, www.efg-meerholz.de

Katholische Kirchengemeinde St. Raphael St. Peter, St. Wendelin, Maria Königin, Christkönig, St. Johannes Ap. (Altenhaßlau)

Am Schlachthaus 8, Gelnhausen,
Tel.: 06051 53840-0,
pfarrei.gelnhausen@bistum-fulda.de,
www.katholische-kirche-raum-gelnhausen.de



Kirche des Nazareners Gemeinde Gelnhausen e.V.

Frankfurter Straße 16–18, Gelnhausen,
Tel.: 06051 2370, Fax: 06051 16476,
gemeindebuerogelnhausen.nazarener.de,
www.kdngelnhausen.de

Türkisch-Islamische Gemeinde zu Gelnhausen e.V. – Eyüp Sultan Moschee

Altenhaßlauer Straße 12, Gelnhausen,
Tel.: 0160 99881907,
www.ditib-gelnhausen.de

Buddhistische Gemeinschaft Gelnhausen

Zum Wartturm 5 (DAO-MKK-Räume),
Gelnhausen, Tel.: 0176 99635430,
www.buddhismus-gelnhausen.de

Bahá'í-Gruppe Gelnhausen

Tel.: 06051 472508, gelnhausen@bahai.de,
www.gelnhausen.bahai.de

Stand: 11/2024



Hilfs- und Rettungsdienste

Ärztl. Bereitschaftsdienst 116 117

Unter der bundesweit einheitlichen Rufnummer 116 117 sind überall in Deutschland niedergelassene Ärzte zu erreichen, die Patienten in dringenden medizinischen Fällen ambulant behandeln – auch nachts, an Wochenenden und an Feiertagen. Die Nummer funktioniert ohne Vorwahl, gilt deutschlandweit und ist kostenlos – egal ob vom Festnetz oder Mobiltelefon.

Polizeistation Gelnhausen

Herzbachweg 63, Tel.: 06051 827-0

Autobahnpolizei

Autobahnmeisterei 10, Langenselbold,
Tel.: 06183 911550

Kinder-Notaufnahme an den

Main-Kinzig-Kliniken Gelnhausen

Herzbachweg 14, Tel.: 06051 872325

Deutsches Rotes Kreuz Kreisverband Gelnhausen-Schlüchtern

Frankfurter Str. 34, Tel.: 06051 4800-0

Apotheken-Notdienst

außerhalb der Öffnungszeiten:
Tel.: 06051 87-0,
www.apotheken.de

Zahnärztlicher Notdienst

Tel.: 01805 607011 (kostenpflichtig),
www.zahnarzt-notdienst.de,
www.kzvh.de

Feuerwehr/Krankenwagen 112

Polizei 110

Pflegestützpunkt Main-Kinzig-Kreis

Hailerer Straße 25, Tel.: 06051
85-48012 oder 06051 85-48003,
pflegestuetzpunkt@mkk.de

Gas Störungsdienst Main-Kinzig-Gas:

Notdienst Gas – Tel.: 06051 884040
Heizungsdefekt – Tel.: 06051 8233829
www.mainkinziggas.de

Abwasser Abwasserverband

Gelnhausen, Kläranlage Gründau-Lieblös,
Kinzigmühle 1, Tel.: 06051 13568

Strom und Wasser Stadtwerke Gelnhausen

Notdienst Strom – Tel.: 0800 3410134
Wasser/Wärme – Tel.: 06051 83801
www.stadtwerke-gelnhausen.de

Technisches Hilfswerk

Geschäftsstelle Cassebeerstraße 3,
Tel.: 06051 914430, Fax: 06051 9144318,
ov-gelnhausen@thw.de,
www.ov-gelnhausen.thw.de

Tierärztlicher Notdienst

Tel.: 06051 916650, 06051 911330 oder
06051 617225, www.tierarzt-onlineverzeichnis.de

Christliche Schuldnerberatung

Frankfurter Straße 16–18, Tel.: 06051
9120002, info@csb-gelnhausen.de,
www.csb-gelnhausen.de

Verbraucherberatung

Tel.-Sprechstunde Do. 14:00 bis 17:00 Uhr,
persönliche Termine unter 0176 39123084.
Anmeldung Videoberatung: www.dhb-hessen.de/de/verbraucherberatung/online

Feuerwehrgerätehäuser

(nicht dauerhaft besetzt):

Löschbereich Mitte – Gelnhausen,
St.-Florian-Straße 1, Tel.: 06051 4900700
Roth, Leipziger Straße 64, Tel.: 06051 16274

Löschbereich Ost – Höchst, Leipziger Allee
33–35, Tel.: 06051 5384877

Löschbereich West – Meerholz, Hailer,
Liebloser Straße 2, Tel.: 06051 88774-0

Stand: 11/2024, nach Angaben der o.g. Organisationen

Gesundheit für die ganze Familie.

coleman
apotheke
eine gesunde entscheidung



Das Team der Coleman-
Apotheke freut sich auf Sie.

Freigerichter Straße 2
63571 Gelnhausen
Telefon: 06051 97757-0



info@coleman-apotheke.de

ÖFFNUNGSZEITEN: Montag bis Freitag 8:00–19:00 Uhr,
Samstag 8:00–18:00 Uhr

PARKMÖGLICHKEITEN DIREKT VOR DER APOTHEKE!

Hausärzte

Christiane Heister:

Löhergasse 17, Mitte, Tel.: 06051 5973

Lena Janzen, Dr. med. Julia Fuchs-Herbert:

Hanauer Landstraße 2–10, Meerholz,
Tel.: 06051 4983100

Dr. med. Christoph Kellenbenz, Volker Keßler:

Hailerer Straße 16, Mitte, Tel.: 06051 883820

Eberhard Koch, Dr. med. Franz Josef Schirmer:

Leipziger Straße 52, Roth, Tel.: 06051 12055

Oksana Kramer, Dr. med. Michael Müller:

Gelnhäuser Straße 43, Hailer,
Oksana Kramer, Tel.: 06051 538360,
Dr. Müller, Tel.: 06051 61214

Dr. med. Martin Jost:

Bahnhofstraße 17, Mitte, Tel.: 06051 3764

Dr. med. Benjamin Schaum:

Alte Leipziger Straße 3, Mitte, Tel.: 06051 2212

Dr. med. Anita Tippl, Dr. med. Kathrin Huckle:

Barbarossastraße 19, Mitte, Tel.: 06051 17277

Dr. med. Nikolette Marianna Virág:

Herzbachweg 14 e, Mitte, Tel.: 06051 914860

Dr. med. Larisa Pepler:

Berliner Straße 19, Gelnhausen,
Tel.: 06051 5454

Stand: 11/2024, Quelle: Kassenärztliche Vereinigung Hessen

Fachärzte

Anästhesiologie

Dr. med. Michael Fränkel,

Dr. med. Michael Jacob:

Hailerer Straße 16, Tel.: 06051 8347470

Augenheilkunde

Dr. med. Elena Zemova, Mahnaz Bayesteh

Towsan, Holger Marquardt, Dr. med. Jana

Grabs, Andreas Schilling, Dr. med. Wilhelm

mine Mentges:

Hailerer Straße 16, Tel.: 06051 476350

Gefäßchirurgie

Dr. med. Thomas Geske:

Herzbachweg 14, Tel.: 06051 87-2290

Chirurgie und plastische Chirurgie

Dr. med. Attila Zari:

Hailerer Straße 16, Tel.: 06051 8347470

Frauenheilkunde und Geburtshilfe

Dr. med. Dirk Höper, Regina Föste,

Dagmar Roß-Lämmerhirt, Kathrin

Köstler, Dr. med. Julia Kowalzig:

Hailerer Straße 16, Tel.: 06051 4434

Dr. Schreiber, Dr. med. Heike Freund,

Stephan Jorda:

Obermarkt 6, Tel.: 06051 9141411

Dr. med. Heidrun Kröger,

Dr. med. Elke Schulmeyer,

Dr. med. Kristina Scheerer,

Elvira Schomann, Nikolina Stojanoska:

Herzbachweg 14, Tel.: 06051 872353

Dr. med. Annerose Sumpf:

Herzbachweg 65, Tel.: 06051 4476

Gesundheit –
ganz in Ihrer Nähe.

TRIANGULUM
GELNHAUSEN
GESUNDHEIT

AUGENHEILKUNDE

MVZ UNIMEDIS Augenheilkunde **Tel. 476-350**
des Universitätsklinikum Frankfurt GmbH Fax 476-340
www.unimedis-augenheilkunde.de

GYNÄKOLOGIE UND GEBURTSHILFE

Dr. Dirk Höper, Regina Föste, **Tel. 4434**
Kathrin Köstler, Dagmar Roß-Lämmerhirt Fax 5266
www.gyn-mvz-mkk.de

KINDER- / JUGENDMEDIZIN

Kinder- & Jugendarztpraxis F. Meder **Tel. 476-330**
www.kinderarzt-meder.de

KIEFERORTHOPÄDIE

Gelnhausen Smile **Tel. 476-140**

ORTHOPÄDIE

Orthopädische Praxis Dr. R. Fass **Tel. 476-120**

RADIOLOGIE

Radiologisches Zentrum **Tel. 476-220**
Oliver Reinecke, Dr. Tanja Radkow Fax 476-230
www.radiologie-gelnhausen.de

UROLOGIE

Urologische Praxis **Tel. 476-550**
Dr. Stefan Meudt Fax 476-555
www.uropraxis-gelnhausen.de

ZAHNMEDIZIN

Dres. Tobias & Katrin Winterfeld **Tel. 476-210**
Fax 476-211

AUGENOPTIK

Augenoptik Muth & Moravec **Tel. 476-177**
Brillen-Contactlinsen GmbH Fax 476-177
www.muth-moravec.de

STEUERGEWERKSCHAFT

Deutsche Steuergewerkschaft **Tel. 5389500**
Landesverband Hessen **www.dstg-hessen.de**

RECHTSANWALT

Kanzlei Tuna **Tel. 7002534**
Rechtsanwalt Riza Giray Tuna **www.kanzlei-tuna.de**

HAIRSTYLING

Hülya professional hairstyling and more **Tel. 476-150**

GASTRONOMIE

Caffé Rosa **Tel. 0176 36392329**

www.triangulum.de

TRIANGULUM
Hailerer Straße 16 · 63571 Gelnhausen

vbrb.de

Digital
und persönlich.
Wir können
beides.

Einfach
für Sie da.

Morgen
kann
kommen.

Wir machen den Weg frei.

Wir freuen uns
auf das Gespräch
mit Ihnen!

VR Bank
Bad Orb-Gelnhausen eG
Philipp-Reis-Str. 7
63571 Gelnhausen
Tel. 06051-8207 0
E-Mail: info@vbrb.de

VR Bank
Bad Orb-Gelnhausen eG

Haut- und Geschlechtskrankheiten

Prof. Dr. med. Martin Deichmann:
Am Ziegelturm 4, Tel.: 06051 16311

Innere Medizin und Diabetologie

Dr. med. Dietrich Tews (Diabetologie),
Dr. med. Jan Förster,
Dr. Evanthia Gkouveri,
Fayçal Chadli,
Dr. med. Susan Blasius,
Dr. med. Birgit Cornel,
Prof. Dr. Hermann von Lilienfeld-Toal:
Herzbachweg 14 e, Tel.: 06051 914860
Dr. med. Martin Jost:
Bahnhofstraße 17, Tel.: 06051 3764
Diana Knatz:
Bahnhofstraße 14, Tel.: 06051 3500
Dr. med. Larisa Pepler:
Berliner Straße 19, Tel.: 06051 5454
Dr. med. Jan Pollmann:
Am Ziegelturm 4, Tel.: 06051 7002286
Dr. med. Christiane Hofacker-Glessing:
Zum Wartturm 9, Tel.: 06051 13169

Gastroenterologie

Stefan Matuschek,
Dr. med. Alexander Müller,
Olaf Schmidt:
Herzbachweg 14, Tel.: 06051 9141418

Innere Medizin / Kardiologie

Dr. med. Ira Karoussos-Hilbig,
Dr. med. Frank Holzmann:
Herzbachweg 14, Tel.: 06051 9141440

Kinderheilkunde

Prof. Dr. Dr. med. Horst Buxmann:
Herzbachweg 14, Tel.: 06051 872578

Kinder- und Jugendmedizin

Christiane Lückoff,
Corinna Waskow (Neonatalogie):
Herzbachweg 65, Tel.: 06051 888446
Frank Conrades geb. Meder:
Hailerer Straße 16, Tel.: 06051 476330
Dr. med. Sabine Wenzel
(Kinder-Diabetologie):
Herzbachweg 14, Tel.: 06051 872578

Kinder- und Jugendlichen-Psychotherapie

Dipl.-Psych. Christiane Kircher-Jäger:
Am Ziegelturm 5, Tel.: 06051 8858920
Dipl.-Soz.-Arb. Gabriele
Lingenfelder-Weyel:
Langgasse 41, Tel.: 06051 923415

Kinder-Neurologie, -Endokrinologie und Stoffwechselmedizin

Dr. med. Boris Gebhardt,
Dr. med. Silke Schöne, Christoph Merz,
Dr. med. Martin Schmidt:
Herzbachweg 14, Tel.: 06051 9141400

Mund-Kiefer-Gesichtschirurgie

Patric Schwan, PD Dr. Dr. Fabian
Duttenhoefer, Dr. Katharina Reinicke:
Am Ziegelturm 11, Tel.: 06051 839901

Neurologie und Neurochirurgie

Dr. med. Carola Günther,
Dr. med. Stefan Günther:
Herzbachweg 14, Tel.: 06051 9141451
Dr. med. Michèle Herold,
Dr. med. Anja Christina Stecay,
Dr. med. Jan Fabricius:
Hailerer Straße 16, Tel.: 06051 538660
Dr. med. Bernd Hölper,
Dr. med. Michael Eichler:
Hailerer Straße 16, Tel.: 06051 916740

Orthopädie

Dr. med. Rüdiger Fass:
Hailerer Straße 16, Tel.: 06051 476120
Udo Patzel, Dr. med. Detlef Wolf:
Bahnhofstraße 16, Tel.: 06051 14025

Orthopädie, Chirurgie und Unfallchirurgie

Dr. med. Christian Tautz,
Dr. med. Claudine Leuchter, Lara Kilian:
Herzbachweg 14, Tel.: 06051 9141468

Psychologische Psychotherapie

Dipl.-Psych. Bernhard Jacob:
Langgasse 41, Tel.: 06051 923412
Dipl.-Psych. Klaus Schalwich:
Langgasse 41, Tel.: 06051 923419
Dr. phil. Dipl.-Psych. Bernd Schick:
Langgasse 41, Tel.: 06051 923414

Dipl.-Psych. Anita Schlosser:

Langgasse 41, Tel.: 06051 471232
Malin Werner M.Sc.:
Langgasse 41, Tel.: 06051 923410
Dipl.-Psych. Dennis Schneider:
Langgasse 41, Tel.: 06051 923411
Dipl.-Psych. Sylvia Weiß:
Langgasse 41, Tel.: 06051 923417
Dipl.-Psych. Susanne Schulz:
Langgasse 41, Tel.: 06051 923416
Dipl.-Psych. Barbara Schuch:
Zum Wartturm 5, Tel.: 06051 9779310
Dipl.-Psych. Tatiana Schultheis-Schwandt:
Zum Wartturm 5, Tel.: 06051 6059808
Dipl.-Psych. Dirk Wehrsig:
Zum Wartturm 5, Tel.: 06051 9168319
Dipl.-Psych. Antonia Ivandic-Todorovic:
Herzbachweg 14 e, Tel.: 06051 9141442

► Medizinisches Versorgungszentrum Gelnhausen

Kompetenz unter einem Dach

- › Praxis für Chirurgie, Unfallchirurgie und Orthopädie (D-Ärzte)
- › Praxis für Gastroenterologie
- › Praxis für Gynäkologie und Geburtshilfe
- › Praxis für Kardiologie
- › Praxis für Kinder-Neurologie, -Endokrinologie und Stoffwechselmedizin
- › Praxis für Neurologie
- › Praxen für Psychotherapie
- › Praxis für Urologie



Medizinisches Versorgungszentrum
Gelnhausen

Tel. 06051 9141-0



Dipl.-Psych. Stephanie Philipp:

Herzbachweg 14 e, Tel.: 06051 9141465

Dipl.-Psych. Jana Schöps:

Herzbachweg 14 e, Tel.: 06051 872770

Dipl.-Psych. Dr. Tanja Müller:

Herzbachweg 14 e, Tel.: 06051 8857569

Dipl.-Psych. Helge Arnold:

Herzbachweg 14 e, Tel.: 06051 8859994

Dipl.-Psych. Kristina Zimmermann:

Herzbachweg 14 e, Tel.: 06051 7887375

Gabriele Böhmer:

Zum Schnepfenkopf 3, Tel.: 0151 41255333

Thomas Dommer:

Kuhgasse 4, Tel.: 06051 889331

Dipl.-Psych. Daniela Herzig-Hofmann:

Immersbachweg 15, Tel.: 06051 476884

Dipl.-Psych. Silvia Kabus:

Carl-Becker-Straße 56, Tel.: 06051 4342

Dipl.-Psych. Dr. phil.

Verena Vogelbach-Woerner:

Im Krötenbad 39, Tel.: 06051 3646

Kristin Schlüter M.Sc.:

Altenhaßlauer Straße 7-9,
Tel.: 06051 9773973

Dipl.-Psych. Christine Born:

Johanniterstraße 11, Tel.: 0176 45141644

Dr. rer. nat. Miriam Sander:

Am Pfarrgarten 2, Tel.: 0176 733550150

Miriam Bieber M.Sc.:

Am Pfarrgarten 2, Tel.: 0176 73550150

Psychotherapeutisch tätiger Arzt

Michael Brand:

Brentanostraße 4, Tel.: 06051 912144

Dr. med. Martin Jost:

Bahnhofstraße 17, Tel.: 06051 3764

Radiologie

Dr. med. Johannes Klüber,

Dr. med. Tanja Radkow,

Oliver Reinecke, Dr. med. Sven Rachor:

Hailerer Straße 16, Tel.: 06051 476220

Urologie

Pavlov Nikolay Kolchagov,

Dr. med. Dirk Wunderling:

Herzbachweg 14, Tel.: 06051 9141456

Dr. med. Stefan Meudt:

Hailerer Straße 16 (Haus B), Tel.: 06051 476550

Stand: 11/2024,

Quellen: Kassenärztliche Vereinigung Hessen,
Main-Kinzig-Kliniken sowie direkte Angaben der Ärzte

LÖWENHERZ

Sicherheit durch Stärke

Ihr ambulanter Pflegedienst

Unser Leistungsangebot:

- ♡ Mobile Pflege 24-Stunden, alle Kassen
- ♡ Beratung und Unterstützung in allen Fragen
- ♡ Behandlungspflege: u. a. Wundversorgung, Injektionen, Medikamentengabe, etc.
- ♡ Verhinderungspflege und Urlaubsvertretung für Angehörige
- ♡ Enterale und Parenterale Ernährung
- ♡ Hauswirtschaftliche Versorgung
- ♡ Kurse und Treffen für Angehörige
- ♡ Hausnotruf
- ♡ Essen auf Rädern und vieles mehr ...

Christina Hochheim

Pflegefachkraft und PDL

Ambulanter Pflegedienst Löwenherz GmbH

Leipziger Str. 41 • 63571 Gelnhausen-Roth

Tel: 06051 618835 • Fax: 06051 886238

e-mail: apd-loewenherz@web.de

www.loewenherz-pflegedienst.de



Sicher versorgt in Gelnhausen.

Stadtwerke Gelnhausen GmbH • 63571 Gelnhausen
www.stadtwerke-gelnhausen.de
Ein Unternehmen der EAM.



Zahnarztpraxen

Sebastian Binder: Am Bruchweg 12, Meerholz, Tel.: 06051 66322
Jochen Claus: Am Wolfsrain 15, Hailer, Tel.: 06051 68653
Dr. Claudia Damm: Bahnhofstraße 17, Mitte, Tel.: 06051 3723
Dr. Paul-Martin & Dr. Simone Dreßler: Seestraße 4, Mitte, Tel.: 06051 12100
PD Dr. Dr. Fabian Duttenhoefer, Patric Schwan, Dr. Katharina Reinecke: Am Ziegelturm 11, Mitte, Tel.: 06051 839901
Dr. Beatrice Formann, Dr. Andreea Hänel, Lisa Bühler (Kinderzahnheilkunde): Hailerer Straße 16, Mitte, Tel.: 06051 538620

Dr. Udo & Bettina Halfter: Altenhaßlauer Straße 21, Mitte, Tel.: 06051 75355
Dr. Stephan Jansen: Berliner Straße 35, Mitte, Tel.: 06051 15201
Dr. Peter Kessler: Bahnhofstraße 14, Mitte, Tel.: 06051 8859646
Dr. Marcus Knirr, Dr. Daniel Ruppel, Xhensila Cani: General-Colin-Powell-Straße 8, Mitte, Tel.: 06051 2926
Maryam Kokab Danesh: Leipziger Straße 52, Roth, Tel.: 06051 14020
Dr. Helmut Ley: Leipziger Allee 40, Höchst, Tel.: 06051 75775
Antje Naaß: Zum Taubengarten 54, Mitte, Tel.: 06051 15800
Dr. Eva Sabine Schaefer: Bahnhofstraße 16, Mitte, Tel.: 06051 912999

Dr. Andrea Schekelmann, Dr. Susanne Amberg: Im Steinigen Graben 28 a, Hailer, Tel.: 06051 2592
Dr. Jürgen Schmitt-Bylandt: Stadtschreiberei 8, Mitte, Tel.: 06051 14930
Andreas Clemens, Dr. Gunnar Vockert: Lohmühlenweg 30, Mitte, Tel.: 06051 916460
Petra Tzschentke, Dr. Brita Weining-Rüppel: Löhergasse 19, Mitte, Tel.: 06051 910230
Dr. Katrin Winterfeld und Dr. Tobias Winterfeld: Hailerer Straße 16, Mitte, Tel.: 06051 476210

Stand: 11/2024, Quelle: Kassenärztliche Vereinigung Hessen



Pflege mit Tradition,
Erfahrung und Herz.

Hanauer Landstraße 2-10
63571 Gelnhausen-Meerholz

Telefon: 06051-13000

www.diakonische-pflege.de
info@diakonische-pflege.de

Bushaltestelle Schloss Meerholz



Zahnärzte Dreßler in Gelnhausen

Dr. Paul-Martin Dreßler
Implantologie • Restaurative Zahnheilkunde

Dr. Simone Dreßler
Kinder- und Jugendzahnheilkunde

Seestraße 4
63571 Gelnhausen

Telefon 06051 12100
www.zahnarzt-dressler.de



GELNHAUSEN
Historisch geht auch smart.

Telefonliste Stadtverwaltung

Infothek / Bürgerservice

Tel.: 830-0, infothek@gelnhausen.de

Bürgermeister

Tel.: 830-100,
buergерmeister@gelnhausen.de

Vorzimmer Bürgermeister

Tel.: 830-101,
vorzimmer@gelnhausen.de

Zentrale Verwaltung

Tel.: 830-112,
zentraleverwaltung@gelnhausen.de

Personal

Tel.: 830-120,
bewerbung@gelnhausen.de

Kindertagesstätten

Tel.: 830-128, 830-160,
kindergartenverwaltung@gelnhausen.de

Öffentliche Ordnung

Tel.: 830-150, 830-151,
ordnungsamt@gelnhausen.de

Wahlen

Tel.: 830-150, wahlamt@gelnhausen.de

Einwohnermeldeamt / Passamt

Tel.: 830-156, 830-158, 830-159,
einwohnermeldeamt@gelnhausen.de

Fundbüro

Tel.: 830-156, 830-158, 830-159,
fundbuero@gelnhausen.de

Steueramt / Abfallwirtschaft

Tel.: 830-144, 830-147, 830-148,
steueramt@gelnhausen.de

Stadtkasse / Vollstreckung

Tel.: 830-133, Tel.: 830-134,
stadtkasse@gelnhausen.de

Stadtarchiv

Tel.: 830-306,
stadtarchiv@gelnhausen.de

Kultur und Tourismus

Tel.: 830-300,
tourist-information@gelnhausen.de

Fundus / Nähstube

Tel.: 830-308, fundus@gelnhausen.de

Museum

Tel.: 830-500, museum@gelnhausen.de

Stadtbücherei

Tel.: 830-250,
buecherei@gelnhausen.de

Standesamt

Tel.: 830-171, 830-172, 830-176,
standesamt@gelnhausen.de

Friedhofsverwaltung

Tel.: 830-304,
friedhoeffe@gelnhausen.de

Bau und Stadtplanung

Tel.: 830-230,
bauamt@gelnhausen.de

Hochbau

Tel.: 830-236, 830-249,
hochbau@gelnhausen.de

Tiefbau

Tel.: 830-222, 830-382,
tiefbau@gelnhausen.de

Stadtplanung

Tel.: 830-228, 830-233,
stadtplanung@gelnhausen.de

Umwelt

Tel.: 830-209,
umwelt@gelnhausen.de

Liegenschaften

Tel.: 830-212, 830-235,
liegenschaften@gelnhausen.de

Facilitymanagement

Tel.: 830-214, 830-234,
facilitymanagement@gelnhausen.de

Stand: 11/2024

Behördenlotse

Deutsche Rentenversicherung:

Bahnhofstraße 17, Tel.: 06051 9199800,
Fax: 96793190

HessenMobil: Gutenbergstraße 2-4,

Tel.: 06051 832-0,
info.gelnhausen@mobil.hessen.de

Amtsgericht: Philipp-Reis-Straße 9,

Tel.: 06051 829-0, Fax: 0611 327618075

Agentur für Arbeit: Bahnhofstraße 17,

Tel.: 0800 4555500

Finanzamt: Frankfurter Straße 10-14,

Tel.: 06051 86-0, Fax: 86299,
Poststelle@FA-GEL.Hessen.de

Service-Telefon 115

Die einheitliche Behördentelefonnummer 115 steht für einen Wandel der Servicekultur in der öffentlichen Verwaltung. Von Montag bis Freitag von 8:00 bis 18:00 Uhr steht dieser Dienst für Auskünfte zur Verfügung, egal ob es sich um Anliegen handelt, die kommunale, Landes- oder Bundesfragen betrifft. Bei Fragen, die nicht sofort beantwortet werden können, erhält der Anrufer innerhalb von 24 Stunden eine kompetente telefonische Antwort.

Stand: 11/2024

Ideen an!



SISLAK | DESIGN

Sislak Design Werbeagentur GmbH
www.sislakdesign.de

© shutterstock.com / oatawa

TSCHÜSS KALK, WILLKOMMEN KOMFORT!

Wasserenthärtung leicht
gemacht: Mit MARTIKER.

 **SANUSRITUALE**
WASSER-ANALYSE & AUFBEREITUNG.



 **MARTIKER**
WASSER. UMWELT. WÄRME. KLIMA.

Martiker GmbH • Maintal
T 06109 61507 • www.martiker.de



Herausgeber: Barbarossastadt Gelnhausen,
Obermarkt 7, 63571 Gelnhausen

Redaktion: Barbarossastadt Gelnhausen

Satz: Sislak Design Werbeagentur GmbH

Druck: Druckerei E. Sauerland GmbH, Gelnhausen

Alle Daten in dieser Druckschrift wurden genau recherchiert und auf Richtigkeit geprüft. Für die Angaben Dritter können Herausgeber und Redaktion jedoch keine Gewähr übernehmen.

Die gela-Stadtinformationen werden allen Haushalten in Gelnhausen kostenfrei zur Verfügung gestellt. Weitere Exemplare stehen auf Anfrage im Rathaus zur Verfügung. Redaktionsschluss und Stand der Angaben – soweit nicht anders vermerkt: 11/2024. Zur besseren Lesbarkeit nutzen wir in manchen Fällen die männliche oder die weibliche Form in unseren Texten, richten diese aber sowohl an männliche, weibliche und diverse Personen.

Wir bringen Spannung in Ihr Leben.

Ihr Partner für innovative
Elektrotechnik.

- Elektro-Fachplanung
- Elektroinstallation
- Sachverständigenwesen
- Photovoltaik-Anlagen
- Smart-Home/Smart-Building
- Prüfungen und Wartungen

E-ZONE GmbH
Wächtersbacher Straße 1
63505 Langenselbold
Tel.: +49 6184 9934258
www.ezone-elektro.de



ezone
energiegeladen & zuverlässig

Wir sind Ihr gutes RECHT



RECHTSANWÄLTE

www.pblk.de

Rechtsanwälte · Fachanwalt für Strafrecht*

KURT PITZ · MARTIN BUNDE

LUISE LOBENTANZER · MORITZ KERNBACH*

Frankfurter Straße 8
63571 Gelnhausen

Telefon 06051 5088
Telefax 06051 5087

Arbeitsrecht · Arzthaftungsrecht · Baurecht · Erbrecht · Familienrecht
Gesellschaftsrecht · Gewerberecht · Mietrecht · Verkehrsrecht
Straf-/Bußgeldverfahren · Wirtschafts- und Steuerstrafrecht