gela

2026 GELNHÄUSER Stadtinformationen

- Leben & Wohnen
- Rathaus & Politik
- Freizeit & Kultur
- Ärzte, Hilfs- & Rettungsdienste

Online-Abfallkalender:
www.gelnhausen.mein-abfallkalender.online

GELNHAUSEN
Historisch geht auch smart.

SISLAK | DESIGN

Ihre Full-Service-Agentur

App | Branding | Websites | Social Media | Printdesign | SEO und SEA | Softwareentwicklung | Reels und Videos | Recruiting | KI-Applikationen

Sislak Design Werbeagentur GmbH
Am Spitalacker 1 | 63571 Gelnhausen | Telefon +49 6051 61930-0
www.sislakdesign.de

Inhalt

Vorwort von Bürgermeister Christian Litzinger ..... Seite 5

Leben & Wohnen

Stadtverwaltung Gelnhausen: Öffnungszeiten, Sprechstunden ..... Seite 6
Schulen und Bildungseinrichtungen ..... Seite 7
Familienfreundliches Gelnhausen ..... Seite 8
Betreuungsangebote für Kinder ..... Seite 10
Hessischer Ferienkalender ..... Seite 12
Betreuungsangebote in den Ferien ..... Seite 13
Seniorenclubs in der Barbarossastadt Gelnhausen ..... Seite 16
Stadtbus Gelnhausen ..... Seite 18
Parken rund um die historische Altstadt ..... Seite 20

Rathaus & Politik

Ortsgerichte und Schiedsämter ..... Seite 22
Abfallentsorgung in der Barbarossastadt Gelnhausen ..... Seite 24
Abfallkalender 2026 ..... Seite 30
Standorte für zugelassene Altglas- und Altkleidercontainer ..... Seite 37
Sondermüllmobil 2026 ..... Seite 38
Übersicht Müllgefäße und Gebühren ..... Seite 39
Telefonliste Stadtverwaltung ..... Seite 58
Behördenlotse ..... Seite 59

Freizeit & Kultur

Kultur, die verbindet ..... Seite 40
350. Todestag Grimmelshausens ..... Seite 42
Gelnhausens Geschichte – neu gespielt ..... Seite 44
Öffnungszeiten Hallen- und Freibad sowie Sauna ..... Seite 46
Kirchengemeinden in der Barbarossastadt ..... Seite 47

Ärzte, Hilfs- & Rettungsdienste

Hilfs- & Rettungsdienste ..... Seite 48
Hausärzte in der Barbarossastadt ..... Seite 50
Fachärzte in der Barbarossastadt ..... Seite 51
Zahnarztpraxen in der Barbarossastadt ..... Seite 56

Wenn Sie einen Hinweis zu einer Veranstaltung oder eine Information der Verwaltung benötigen – unter **www.gelnhausen.de** können Sie sich über Wissenswertes und Aktuelles in unserer Stadt informieren.
Und wenn Fragen offenbleiben: Eine Mail an **info@gelnhausen.de** genügt.
Die Antwort erhalten Sie in kürzester Zeit. Weitere Informationen zum Thema Abfallentsorgung finden Sie auch im Internet unter **www.gelnhausen.mein-abfallkalender.online**.

Immer gut informiert unter www.gelnhausen.de

LBT

DR. LENGEMANN BECKER TILL

RECHTSANWÄLTE · NOTARE · FACHANWALT

IHRE RECHTSANWÄLTE UND NOTARE IN GELNHAUSEN

Bildquelle: travelview/gettyimages

KONTAKTDATEN

info@lbt-recht.de

www.lbt-recht.de

06051/967360

Im Ziegelhaus 13

63571 Gelnhausen

Vorwort von Bürgermeister Christian Litzinger

Liebe Gelnhäuserinnen und Gelnhäuser,

für das Jahr 2026 erhalten Sie mit dem gela-Heft wie gewohnt einen kompakten Überblick über Wissenswertes in der Stadt Gelnhausen.

Ein Highlight im vergangenen Jahr war unsere große Stadtrechtsfeier. Ausgelassen hat die Stadt ihr 855-jähriges Jubiläum gefeiert. An dieser Stelle möchte ich noch einmal allen danken, die zum Erfolg dieser Veranstaltung beigetragen haben. Nur durch großes ehrenamtliches Engagement konnte dieses Fest durchgeführt werden. Die Stadtgesellschaft, darunter allen voran Organisationen und Vereine, haben hier hervorragend mitgewirkt.

Das Jahr 2026 steht im Zeichen eines großen Sohnes unserer Stadt: Barockautor Hans Jakob Christoffel von Grimmelshausen. Seinem 350. Todestag gedenken wir in seiner Heimatstadt mit verschiedenen Veranstaltungen, zu denen ich Sie schon heute einlade. Über alle Veranstaltungen bei uns in der Stadt bleiben Sie stets informiert durch die Internetseite www.gelnhausen.de.

Für unsere Südstadt wird das Jahr 2026 ein ganz besonderes werden: Der (Teil-)Abriss der alten Joh-Immobilie steht an und damit fällt der Startschuss für die Sanierung und Neugestaltung des gesamten ehemaligen Kaufhausareals. Wohnen in allen Facetten wird dort in den nächsten Jahren entstehen, zudem werden Büro-, Einzelhandels- und Gastronomieflächen geschaffen. Die Stadt wird das Kinzigufer in diesem Bereich aufwerten und damit den Fluss als Erlebnis- und Aufenthaltsraum zukünftig noch spürbarer ins städtische Leben einbinden. Die Weiterentwicklung der ehemaligen Joh-Immobilie soll als Impulsgeber für weitere Investitionen und Neugestaltungen in der gesamten Südstadt dienen. Für unsere Stadt eröffnen sich damit große Zukunftschancen.

Ich wünsche Ihnen alles Gute für das Jahr 2026! Ich freue mich auf viele schöne Begegnungen mit Ihnen!

Ihr Christian Litzinger

Christian Litzinger
Bürgermeister der Barbarossastadt
Gelnhausen

Die Stadtverwaltung Gelnhausen –

ein modernes Dienstleistungsunternehmen

Behördentelefonnummer: 115
Mo.–Fr. 8:00–18:00 Uhr

Die Dienststellen der Stadtverwaltung Gelnhausen im Rathaus am Obermarkt präsentieren sich den Menschen in der Barbarossastadt als modernes Dienstleistungszentrum. Hier finden alle Bürgerinnen und Bürger Rat und Hilfe zu allen Anliegen der öffentlichen Verwaltung. Neben der klassischen öffentlichen Verwaltung bietet die Stadt Gelnhausen zahlreiche Dienstleistungen an wie öffentliche Bücherei, Hallen- und Freibad, Tourismus, Angebote für Jugendliche, Senioren und Familien sowie die Betreuungseinrichtungen.

Öffnungszeiten der Infothek im Rathaus
(Ausgabe „Gelbe Säcke“ und „Windelsäcke“, allgemeine Auskünfte):
Mo., Mi., Do. 7:30–16:30 Uhr,
Di. 7:30–18:00 Uhr, Fr. 7:30–13:00 Uhr
Online-Terminvereinbarungen für das Einwohnermeldeamt: www.gelnhausen.de

Stadtteilbüro Hailer-Meerholz
Jahnstraße 7, 63571 Gelnhausen-Hailer
Tel.: 06051 830631
Öffnungszeiten: Mo.–Fr. 8:30–12:30 Uhr,
Di. 14:00–17:30 Uhr und nach Vereinbarung

Stadtarchiv
Stadtschreiberei 3, 63571 Gelnhausen
Tel.: 06051 830-306, archiv@gelnhausen.de
Archivbesuch nach Vereinbarung

Sprechzeiten der Mitarbeiter in der Stadtverwaltung
Obermarkt 7 und Obermarkt 24:
Mo.–Fr. 8:30–12:30 Uhr,
Di. 14:00–17:30 Uhr und nach Vereinbarung, Tel.: 06051 830-0

Tourist-Information
Obermarkt 8, 63571 Gelnhausen
Tel.: 06051 830-300/-301
tourist-information@gelnhausen.de
Öffnungszeiten:
Mo.–Fr. 10:00–16:30 Uhr,
Sa. + So. 10:30–16:00 Uhr

Bücherei
Stadtschreiberei 3, 63571 Gelnhausen
Tel.: 06051 830-250,
buecherei@gelnhausen.de,
Öffnungszeiten:
Di. 11:00–19:00 Uhr, Mi. 9:00–12:00 Uhr,
Do. 15:00–19:00 Uhr, Sa. 9:00–13:00 Uhr

Museum / Begehbares Ohr / Grimmelshausenwelt
Stadtschreiberei 3, 63571 Gelnhausen
Tel.: 06051 830-500,
tourist-information@gelnhausen.de
Öffnungszeiten: Di.–So. 10:30–16:30 Uhr

Kostümfundus
Lambertusgasse 4 a, 63571 Gelnhausen
Tel.: 06051 830-308, fundus@gelnhausen.de
Um Terminvereinbarung wird gebeten.

© Adobestock.com/standret

Schulen und Bildungseinrichtungen:

ein breit gefächertes Angebot

Neben den allgemeinbildenden Schulen ist die Barbarossastadt Sitz der Bildungspartner Main-Kinzig GmbH, unter deren Dach Volkshochschule, Bildung für das Gesundheitswesen sowie Bildung für Unternehmen und Berufstätige zusammengefasst sind.

Herzbergschule – Grundschule: Rathausstraße 1, 63571 Gelnhausen-Roth, Tel.: 06051 4031, Fax: 06051 884976, poststelle.herzbergschule@schule.mkk.de, www.herzbergschule-roth.de

Igelsgrund-Schule – Grundschule: Schulstraße 11, 63571 Gelnhausen-Höchst, Tel.: 06051 73800, Fax: 06051 978900, poststelle.igelsgrund@schule.mkk.de, www.igelsgrund-schule.de

Philipp-Reis-Schule – Grund- und Hauptschule: Philipp-Reis-Straße 16, 63571 Gelnhausen, Tel.: 06051 2102, Fax: 06051 15593; Dependance: Herzbachweg 42, 63571 Gelnhausen, Tel.: 06051 8561882, Fax: 06051 8561885, poststelle.prs@schule.mkk.de, www.prs-gn.de

Ysenburgschule – Grundschule: Konrad-Schneider-Weg 7, 63571 Gelnhausen-Hailer, Tel.: 06051 69500, Fax: 06051 69325, poststelle.ysenburg@schule.mkk.de, www.ysenburgschule.de

Elisabeth-Strupp-Schule – Realschule: Lohmühlenweg 32, 63571 Gelnhausen, Tel.: 06051 915730, Fax: 06051 9157313, sekretariat@elisabeth-strupp.schule, www.elisabeth-strupp.schule

Grimmelshausen-Gymnasium – Gymnasium: In der Aue 3, 63571 Gelnhausen, Tel.: 06051 915280, Fax: 06051 9152810, poststelle.ggg@schule.mkk.de, www.grimmels.de

Berufliche Schulen Gelnhausen – Graslitzer Straße 2–8, 63571 Gelnhausen, Tel.: 06051 4813-0, Fax: 06051 4813-999, poststelle.bsgn@schule.mkk.de, www.bs-gelnhausen.de

Bildungspartner Main-Kinzig GmbH – Volkshochschule: Frankfurter Straße 30, 63571 Gelnhausen, Tel.: 06051 91679-0, Fax: 06051 91679-10, vhs@bildungspartner-mk.de, www.bildungspartner-mk.de

freiRaum Gelnhausen e. V. – Grundschule mit Förderstufe und integrierte Gesamtschule Kapellenweg 35, 63571 Gelnhausen, Tel.: 06051 5386260, hallo@freiraum-schule.de, www.freiraum-schule.de

Stand: 11/2025, Quelle: Main-Kinzig-Kreis

Familienfreundliches Gelnhausen

Die frühkindliche Bildung in den städtischen Kindertageseinrichtungen ergänzt die Erziehung in der Familie und öffnet erweiterte und umfassende Erfahrungs- und Bildungsmöglichkeiten über das familiäre Umfeld hinaus.

Unsere engagierten und gut ausgebildeten Erzieherinnen und Erzieher unterstützen die Kinder auf ihrem Weg und geben den Kindern eine gute Startchance ins Leben.

Vereinbarkeit von Familie und Beruf

Kinder von heute sind in Zukunft Eltern von morgen; es liegt im Interesse der Gemeinschaft, Erziehung als gemeinsame Sache zu sehen, Mitverantwortung für das Aufwachsen von Kindern zu übernehmen und Familien zu unterstützen.

Kindertageseinrichtungen tragen zum Gelingen von Familie bei, indem sie die Entwicklung fördern, Eltern als Experten ihrer Kinder einbeziehen und so die Angebote den individuellen Lebenslagen der Familien anpassen.

Mit Krippengruppen in den Kindertagesstätten Rappelkiste am Obermarkt (Holzgasse), Röther Gickel in Roth (Nordstraße), Freche Früchtchen in Hailer (Konrad-Schneider-Weg), Wiesenzwerge (Am Viadukt) und Drachennest (Straße der Jugend) in Meerholz und

dem Krippenhaus Die Gewürzkrümel (Am Hallenbad) bietet die Stadt Gelnhausen berufstätigen Eltern ein familienfreundliches Betreuungsangebot für Kinder ab dem vollendeten ersten Lebensjahr an.

Ergänzend zum Angebot der Stadt Gelnhausen bieten der katholische Kindergarten „Maria Königin“ im Stadtteil Meerholz, die Waldkindergärten in Gelnhausen-Mitte, Roth und Höchst, die Kinderoase sowie der Waldorfkindergarten in Gelnhausen Betreuung für unter Dreijährige, die katholische Kindertagesstätte „St. Peter“ in Gelnhausen betreut ab dem 3. Lebensjahr.

Neben den Betreuungseinrichtungen gewinnt besonders im Kleinkindbereich die Kindertagespflege an Bedeutung, da einige Eltern diese familienähnliche Betreuungsform für Kleinkinder bevorzugen. Durch das gut ausgebaute Tagesmütternetzwerk in allen Stadtteilen wird das Betreuungsangebot ergänzt. Hier bietet die Stadt Gelnhausen Hilfe bei der Suche nach geeigneten Tagespflegestellen an. Kontakt: Fachdienst Kindertagespflege der Stadt Gelnhausen – Frau Melanie Kroh – Tel.: 0152 07737963.

Betreuung für Kinder ab dem vollendeten 1. Lebensjahr

Frühkindliche Bildung ist ausgesprochen wichtig. In den ersten Lebensjahren entwickelt sich das Fundament für die weitere (Bildungs-)Biographie unserer Kinder. Es gilt, Neugier zu erhalten, Selbstbildung zu unterstützen, Kinder in den Bereichen Denken, Lernen, Motorik, Sprache, Kreativität und vor allem auch in der Ausbildung von sozialen Kompetenzen zu fördern und zu unterstützen. Gefragt sind dabei qualitativ hochwertige Angebote, die den Bedürfnissen der Kinder nach Zuwendung, Betreuung, Förderung und Erziehung gerecht werden. Dies wird anhand des Hessischen Bildungs- und Erziehungsplanes umgesetzt. Sprachförderung, Bewegungserziehung und musikalische Früherziehung bilden feste Bestandteile in der Erziehungsarbeit.
Für alle Stadtteile in Gelnhausen stehen Kindertagesstätten mit Krippen-, Kindergarten- und Ganztagsbetreuungsplätzen sowie Betreuungsschulplätze zur Verfügung. Insgesamt – mit dem Angebot freier Träger – werden aktuell über 1.700 Plätze für Kinder zwischen dem 1. Lebensjahr bis zum Ende der Grundschulzeit bereitgestellt.

Seit dem 01.08.2018 werden alle Kinder, die im Alter vom vollendeten 3. Lebensjahr bis zum Schuleintritt den Kindergarten besuchen, für bis zu 6 Stunden vom Kosten- und Teilnahmebeitrag freigestellt.
Das Land Hessen fördert dies durch jährliche pauschalisierte Zuweisungen an Gemeinden.

Grundschulbetreuung

Die Betreuung von Schulkindern ist bis zum Ende der Grundschulzeit an der Ysenburgschule in Hailer-Meerholz und der Igelsgrund-Schule Höchst durch einen Betreuungsverein, „Die Gute Laune“, möglich.

Weitere Angebote für die Betreuung von Schulkindern bieten die Grundschule der Philipp-Reis-Schule Mäusenest (über das Sekretariat) und der Betreuungsverein in Roth Herzbergzwerge (Herzbergschule) an.

Stand: 11/2025, Quelle: Main-Kinzig-Kreis

Betreuungsangebote für Kinder

Städtische Betreuungsangebote in Kindertagesstätten und Krippen	Telefon (06051)
KITA GN-Mitte, Rappelkiste, Holzgasse 2	830-470
KITA GN-Mitte, Abenteuerland, Kinzigstraße 1	13203
KITA GN-Roth, Röther Gickel, Nordstraße 10	17685
KITA GN-Hailer, Goethes Kinderwelt, Goethestraße 1	6590
KITA GN-Höchst, Höchster Frösche, Leipziger Allee 26	73912
KITA GN-Haitz, Haitzer Pusteblume, Neuer Weg 26	8859955
KITA GN-Meerholz, Wiesenzwerge, Am Viadukt 22	888-5080
KITA GN-Meerholz, Drachennest, Straße der Jugend 5	66111
KITA GN-Hailer/Meerholz, Freche Früchtchen, Konrad-Schneider-Weg 3	66027
Krippenhaus GN-Mitte, Die Gewürzkrümel, Am Hallenbad 1	5382764
Kindertagespflege	0152 07737963

Konfessionelle und freie Betreuungsangebote	Telefon (06051)
Kath. Kindertagesstätte St. Peter Gelnhausen, GN-Mitte, Am Schlachthaus 8	53840-26
Kath. Kindergarten Maria Königin, GN-Meerholz, Schießhausstraße 1**	53840-19
Waldorfkindergarten Gelnhausen, GN-Mitte, Herzbachweg 40*	53261
Waldkindergarten Gelnhausen, GN-Mitte (nähe Blockhaus)	0176 43418192
Waldkindergarten Gelnhausen, GN-Roth	0176 43418192
Waldkindergarten Gelnhausen, GN-Höchst (Stempelberg)	0176 43418192
Kinderoase Herzbachtal Gelnhausen e.V., GN-Mitte, Zum Wartturm 7–9*	2534

Betreuungsangebote für Grundschulkinder	Telefon (06051)
Ganztagsangebot Ysenburgschule „Die Gute Laune“, Konrad-Schneider-Weg	06184 2057596
Elternverein Igelsgrund-Schule, GN-Höchst, Schulstraße	7021411
Betreuungsverein Herzbergschule e.V., GN-Roth, Rathausstraße	5184
Förderverein und Betreuung Mäusenest, Grundschule der Philipp-Reis-Schule, Philipp-Reis-Straße	2102

* Betreuung von Kindern ab dem 1. Lebensjahr (U3/Krippe)
** Betreuung von Kindern ab dem 2. Lebensjahr (U3/Krippe)

Gebündelte Medienkompetenz in Gelnhausen!

Drei Marken. Gemeinsame Ziele.

DRUCKEREI E.SAUERLAND

Die **Offsetdruckerei E. Sauerland** steht für Druckergebnisse, die Farbe, Detail und Format perfekt vereinen – von Broschüren über Flyer bis zu Katalogen und Kundenzeitungen uvm.

Mit individueller Beratung, hochwertigen Veredelungen und modernster Technik entsteht Qualität, die beeindruckt – von der ersten Idee bis zum fertigen Produkt.

stadtjournal
zu Hause in meiner Region

Das **stadtjournal** informiert seit über 30 Jahren Leserinnen und Leser in Main-Kinzig, Wetterau, Hochtaunus und Frankfurt.

Mit 26 monatlichen Ausgaben und dem Kulturmagazin espresso erreicht das Team lokale Zielgruppen zuverlässig und mit hochwertigem, regionalem Content.

Das Magazin steht für journalistische Qualität und authentische Einblicke ins Leben der Region.

druckriegel®
Druckservice, so individuell wie Ihr Business

druckriegel realisiert individuelle und personalisierte Druckaufträge flexibel und effizient – von Visitenkarten über PVC-Karten bis zu Mailings etc.

Maßgeschneiderte Web-2Print-Lösungen vereinfachen Bestellprozesse und sorgen für komfortable, passgenaue Ergebnisse.

So entsteht ein Zusammenspiel aus Technologie, Service und Kreativität – für Drucklösungen, die überzeugen!

Am Spitalacker 1
63571 Gelnhausen

Hessischer Ferienkalender 2026

JANUAR	FEBRUAR	MÄRZ	APRIL	MAI	JUNI	JULI	AUGUST	SEPTEMBER	OKTOBER	NOVEMBER	DEZEMBER
01 DO	01 SO	01 SO	01 MI	01 FR	01 MO	01 MI	01 SA	01 DI	01 DO	01 SO	01 DI
02 FR	02 MO	02 MO	02 DO	02 SA	02 DI	02 DO	02 SO	02 MI	02 FR	02 MO	02 MI
03 SA	03 DI	03 DI	03 FR	03 SO	03 MI	03 FR	03 MO	03 DO	03 SA	03 DI	03 DO
04 SO	04 MI	04 MI	04 SA	04 MO	04 DO	04 SA	04 DI	04 FR	04 SO	04 MI	04 FR
05 MO	05 DO	05 DO	05 SO	05 DI	05 FR	05 SO	05 MI	05 SA	05 MO	05 DO	05 SA
06 DI	06 FR	06 FR	06 MO	06 MI	06 SA	06 MO	06 DO	06 SO	06 DI	06 FR	06 SO
07 MI	07 SA	07 SA	07 DI	07 DO	07 SO	07 DI	07 FR	07 MO	07 MI	07 SA	07 MO
08 DO	08 SO	08 SO	08 MI	08 FR	08 MO	08 MI	08 SA	08 DI	08 DO	08 SO	08 DI
09 FR	09 MO	09 MO	09 DO	09 SA	09 DI	09 DO	09 SO	09 MI	09 FR	09 MO	09 MI
10 SA	10 DI	10 DI	10 FR	10 SO	10 MI	10 FR	10 MO	10 DO	10 SA	10 DI	10 DO
11 SO	11 MI	11 MI	11 SA	11 MO	11 DO	11 SA	11 DI	11 FR	11 SO	11 MI	11 FR
12 MO	12 DO	12 DO	12 SO	12 DI	12 FR	12 SO	12 MI	12 SA	12 MO	12 DO	12 SA
13 DI	13 FR	13 FR	13 MO	13 MI	13 SA	13 MO	13 DO	13 SO	13 DI	13 FR	13 SO
14 MI	14 SA	14 SA	14 DI	14 DO	14 SO	14 DI	14 FR	14 MO	14 MI	14 SA	14 MO
15 DO	15 SO	15 SO	15 MI	15 FR	15 MO	15 MI	15 SA	15 DI	15 DO	15 SO	15 DI
16 FR	16 MO	16 MO	16 DO	16 SA	16 DI	16 DO	16 SO	16 MI	16 FR	16 MO	16 MI
17 SA	17 DI	17 DI	17 FR	17 SO	17 MI	17 FR	17 MO	17 DO	17 SA	17 DI	17 DO
18 SO	18 MI	18 MI	18 SA	18 MO	18 DO	18 SA	18 DI	18 FR	18 SO	18 MI	18 FR
19 MO	19 DO	19 DO	19 SO	19 DI	19 FR	19 SO	19 MI	19 SA	19 MO	19 DO	19 SA
20 DI	20 FR	20 FR	20 MO	20 MI	20 SA	20 MO	20 DO	20 SO	20 DI	20 FR	20 SO
21 MI	21 SA	21 SA	21 DI	21 DO	21 SO	21 DI	21 FR	21 MO	21 MI	21 SA	21 MO
22 DO	22 SO	22 SO	22 MI	22 FR	22 MO	22 MI	22 SA	22 DI	22 DO	22 SO	22 DI
23 FR	23 MO	23 MO	23 DO	23 SA	23 DI	23 DO	23 SO	23 MI	23 FR	23 MO	23 MI
24 SA	24 DI	24 DI	24 FR	24 SO	24 MI	24 FR	24 MO	24 DO	24 SA	24 DI	24 DO
25 SO	25 MI	25 MI	25 SA	25 MO	25 DO	25 SA	25 DI	25 FR	25 SO	25 MI	25 FR
26 MO	26 DO	26 DO	26 SO	26 DI	26 FR	26 SO	26 MI	26 SA	26 MO	26 DO	26 SA
27 DI	27 FR	27 FR	27 MO	27 MI	27 SA	27 MO	27 DO	27 SO	27 DI	27 FR	27 SO
28 MI	28 SA	28 SA	28 DI	28 DO	28 SO	28 DI	28 FR	28 MO	28 MI	28 SA	28 MO
29 DO		29 SO	29 MI	29 FR	29 MO	29 MI	29 SA	29 DI	29 DO	29 SO	29 DI
30 FR		30 MO	30 DO	30 SA	30 DI	30 DO	30 SO	30 MI	30 FR	30 MO	30 MI
31 SA		31 DI		31 SO		31 FR	31 MO		31 SA		31 DO

Weihnachtsferien: 22.12. 2025 – 10.01.2026
Osterferien: 30.03. – 10.04.2026

Sommerferien: 29.06. – 07.08.2026
Herbstferien: 05.10. – 17.10.2026

Weihnachtsferien:
23.12.2026 – 12.01.2027

Betreuungsangebote in den Ferien

Die Stadt Gelnhausen, die katholischen und evangelischen Kirchen aus Gelnhausen-Mitte und Meerholz-Hailer, der Betreuungsverein Herzbergzwerge der Herzbergschule Roth und der Förderverein Mäusenest der Philipp-Reis-Schule sowie DiGuLa an der Ysenburgschule und Igelsgrund-Schule bieten auch für die Sommerferien 2026 ein umfassendes Betreuungsangebot für Kinder im Alter zwischen 6 und 17 Jahren an.

Bereits bekannte Angebote

(Stand: September 2025, Quelle: Main-Kinzig-Kreis)

Stadt Gelnhausen

3. Ferienwoche: 13.–18.07.2026
Sommerferien – Kindersommer
Für Kinder von 6 bis 12 Jahren – 85 Plätze. Anmeldeformulare ab 16.03.2026, Infos bei Frau Funfack unter ferienbetreuung@gelnhausen.de oder Tel.: 06051 830-305.

Kath. Kirchengemeinde St. Raphael, Gelnhausen

6. Ferienwoche: 01.08.–08.08.2026
Freizeit für Kinder
Jahrgänge 2012 bis 2018 – 35 Plätze. Anmeldung bis April 2026. Anmeldung und Infos Zentrales Pfarrbüro, Tel.: 06051 534800.

Evangelische Kirchengemeinde Marienkirche Gelnhausen

1. Ferienwoche: 28.06.–04.07.2026
Sommerferien – Stadtferien
Für Kinder aus Gelnhausen – 96 Plätze. Anmeldung am 14.03.2026 ab 8:00 Uhr online auf kirchenkreisjugend.de./vor-ort-gelnhausen.

3. Ferienwoche: 10.–17.07.2026
Jugendfreizeit Dongen (NL)
Für Jugendliche ab 14 Jahren – 30 Plätze – Anmeldung ab 01.12.2025, online https://kirchenkreisjugend.de.

Evangelische Kirche Meerholz-Hailer

1. Osterferienwoche: 28.03.–02.04.2026
Kinderfreizeit
Für Kinder von 9 bis 12 Jahren – 22 Plätze. Anmeldung bis 01.02.2026.
2.–4. Sommerferienwoche: 10.–22.07.2026
Jugendfreizeit
Für Kinder ab 14 Jahren – 45 Plätze. Anmeldung bis 15.01.2026.
5. Sommerferienwoche: 27.–31.07.2026
Ferienspiele
Für Kinder von 6 bis 12 Jahren – 70 Plätze. Anmeldung bis 01.06.2026.
1. Herbstferienwoche: 05.–09.10.2026
Teenie-Freizeit
Für Kinder von 12 bis 14 Jahren – 16 Plätze. Anmeldung bis 31.08.2026, Anmeldung und Infos bei Herrn Alexander Schindler, alexander.schindler@ekkw.de oder Tel.: 0151 65212555.

DiGuLa Schulbetreuung Igelsgrund-Schule

Osterferien: 30.03.–10.04.2026
Sommerferien: 29.06.–17.07.2026
Herbstferien: 05.–17.10.2026
Weihnachtsferien: 04.–08.01.2027
Einrichtung geöffnet für Grundschulkinder, Anmeldung bei Frau Vanessa Fischer, Tel.: 06184 2057596, vanessa.fischer@die-gute-laune.de

Betreuungsverein Herzbergschule Roth e. V.

3. Ferienwoche: 05.–09.01.2026
Winterferien
Für Kinder von 6 bis 12 Jahren – 20 Plätze.
1. Ferienwoche: 30.03.–02.04.2026
Osterferien
Für Kinder von 6 bis 12 Jahren – 20 Plätze.
Anmeldung bis 25.02.2026.
2. Ferienwoche: 06.–10.07.2026
Sommerferien
Für Kinder von 6 bis 12 Jahren – 20 Plätze.
Anmeldung bis 27.05.2026.
3. Ferienwoche: 13.–17.07.2026
Sommerferien
Für Kinder von 6 bis 12 Jahren – 20 Plätze.
Anmeldung bis 27.05.2026.
4. Ferienwoche 20.–24.07.2026
Sommerferien
Für Kinder von 6 bis 12 Jahren – 20 Plätze.
Anmeldung bis 27.05.2026.
1. Ferienwoche 05.–09.10.2026
Herbstferien
Für Kinder von 6 bis 12 Jahren – 20 Plätze.
Anmeldung bis 02.09.2026.
Betreuung jeweils von 7:30 bis 16:30 Uhr.
Betreuung Herzbergzwerge,
Anmeldung und Infos unter Tel.: 06051 884975 oder 0157 73395400 oder unter ferien@herzbergzwerge.de

Philipp-Reis-Schule Gelnhausen

3. Ferienwoche: 05.–09.01.2026
Weihnachtsferien
Für Grundschüler – 20 Plätze.
2. Ferienwoche: 07.–10.04.2026
Osterferien
Für Grundschüler – 20 Plätze.
Anmeldung bis 27.02.2026.
1. Ferienwoche: 29.06.-03.07.2026
Sommerferien
Für Grundschüler – 20 Plätze.
Anmeldung bis 29.05.2026.
2. Ferienwoche: 06.–10.07.2026
Sommerferien
Für Grundschüler – 20 Plätze.
Anmeldung bis 29.05.2026.
6. Ferienwoche: 03.–07.08.2026
Sommerferien
Für Grundschüler – 20 Plätze.
Anmeldung bis 29.05.2026.
2. Ferienwoche: 12.–16.10.2026
Herbstferien
Für Grundschüler – 20 Plätze.
Anmeldung bis 11.09.2026.
Ansprechpartnerin: Frau Meyer,
Tel.: 06051 8283962

DiGuLa Schulbetreuung Ysenburgschule Hailer-Meerholz

Osterferien: 30.03.–10.04.2026
Sommerferien: 29.06.–17.07.2026
Herbstferien: 05.–17.10.2026
Weihnachtsferien: 04.–08.01.2027
Einrichtung geöffnet für Grundschulkinder, Anmeldung bei Frau Vanessa Fischer, Tel.: 06184 2057596, vanessa.fischer@die-gute-laune.de

Wir sind für Sie da: **Öffnungszeiten für Privatkunden:**
Mo. – Fr. 14:00 – 17:00 Uhr • Sa. 08:00 – 12:30 u. 13:00 – 15:00 (Winter 14:00) Uhr

- Annahme von Grünschnitt
- Verkauf von Erden, Rindenmulch und mehr...

Preiswert • regional • umweltfreundlich

HOFGUT BAYHA
KOMPOSTWERK LINSENGERICHT GMBH & CO. KG
63589 Linsengericht-Altenhaßlau
Tel. 06051 977033 • **www.hofgut-bayha.de**

Wir stellen Berufskraftfahrer C/CE ein!

REMONDIS®
IM AUFTRAG DER ZUKUNFT

Egal was. Egal wann. Egal wo.
Entsorgung von A bis Z

Wir holen ab, was bei Ihnen anfällt:

- Abfälle zur Verwertung
- Altholz
- Bauschutt
- Folien und Styropor
- Gewerbeabfälle
- Grün- und Gartenabfälle
- Papier und Kartonagen
- Sperrmüll

REMONDIS GmbH & Co. KG // Region Südwest // NL Büdingen
Industriestr. 31 // 63654 Büdingen // T +49 6042 9611-0 // F -11
dispo-buedingen@remondis.de // remondis.de

Seniorenclubs in der Barbarossastadt Gelnhausen

Kreissparkasse Gelnhausen
Barbarossastraße 2
63571 Gelnhausen

Telefon +49 6051 825-0
Telefax +49 6051 825-9915
info@ksk-gelnhausen.de

ksk-gelnhausen.de

Kreissparkasse
Gelnhausen

Kontakt Stadtverwaltung
seniorenarbeit@gelnhausen.de

Gelnhausen
Brigitte Prähler, Tel.: 06051 16463,
brigitte-praehler@t-online.de

Hailer
Christa Grohs, Tel.: 06051 68170,
familie.grohs@t-online.de

Meerholz
Hans-Dietrich Ullrich, Tel.: 06051 67357,
hans-dietrich-ullrich@gmx.net

Roth
Annette Alt, Tel.: 06051 489748,
annette.alt@arcor.de

Haitz
Kunegunde Deuschel, Tel.: 0170 2919272,
kuni_deuschel@web.de

Höchst
Gerlinde Werner, Tel.: 06051 74276,
gerlinde.werner@gmx.de

Stand: 11/2025

Diakonie

Diakonisches Werk
Hanau-Main-Kinzig

Leben verstehen.
Wege zeigen.
Handeln stärken.

06181.923 400
kontakt.dwh@ekkw.de
www.diakonie-hanau-main-kinzig.de

Bahnhofstraße 12
63571 Gelnhausen

Das Diakonische Werk Hanau-Main-Kinzig ist Teil der Evangelischen Kirche und bietet professionelle soziale Hilfe für Menschen in schwierigen Lebenslagen. Es gibt Beratungsstellen in **Hanau**, **Gelnhausen** und **Schlüchtern**.

Das Diakonische Werk hilft dir in vielen schwierigen Situationen, kostenlos und vertraulich.

Die Unterstützung erfolgt unabhängig von Herkunft, Glauben, politischer Überzeugung, Geschlecht oder Alter.

- **Allgemeine Sozial- und Lebensberatung**
  Beratung in persönlichen, sozialen und wirtschaftlichen Notlagen
- **Ambulante Suchthilfe**
  Beratung und Unterstützung für suchtgefährdete und abhängige Menschen, auch Prävention und betreutes Wohnen
- **Flüchtlings- und Migrationsberatung**
  Hilfe bei Integration, Aufenthaltsrecht, Asylverfahren und sozialen Fragen
- **Schuldner- und Insolvenzberatung**
  Hilfe bei Verschuldung, außergerichtlicher Schuldenregulierung, Verbraucherinsolvenz
- **Psychologische Beratung**
  Unterstützung in Erziehungsfragen, Paar- und Eheberatung, Lebenskrisen
- **Kostbar-Laden in Schlüchtern**
  Verkauf günstiger Kleidung, Haushaltswaren und Bücher; Treffpunkt und Hilfe zur Selbsthilfe

Stadtbus Gelnhausen Verkehrslinienplan

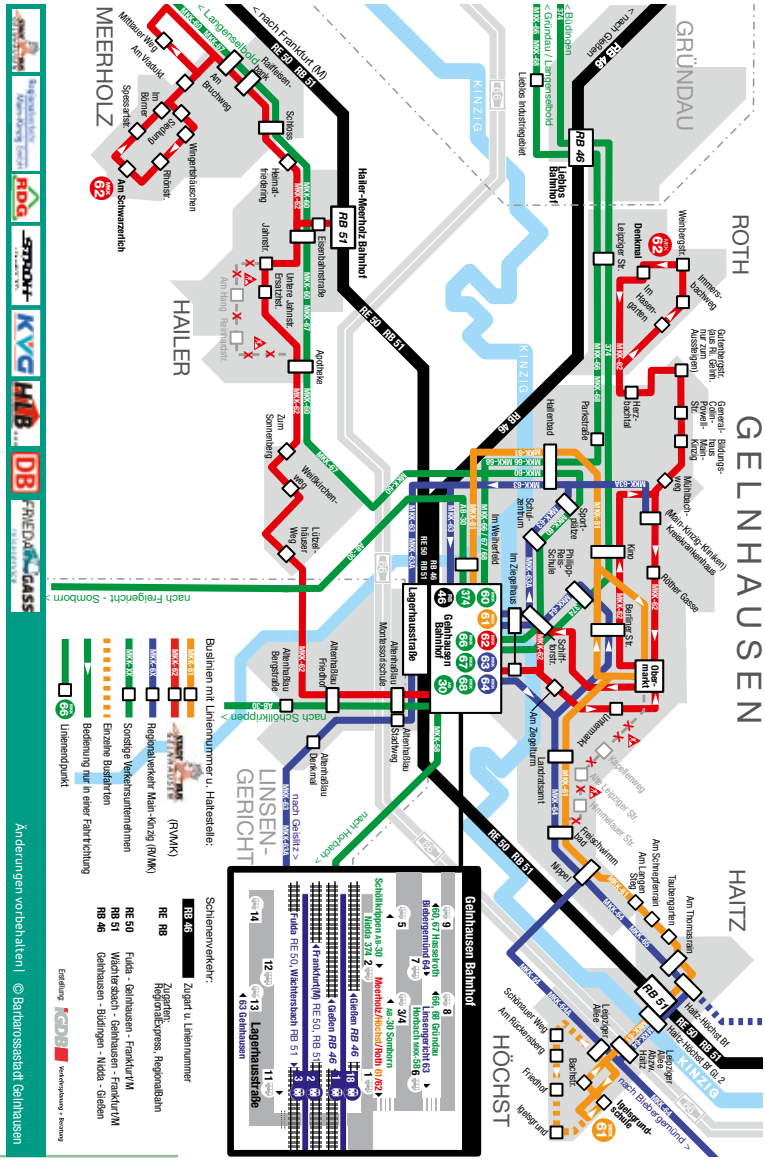

Unser seit vielen Jahren bewährter Stadtbus wird auch 2026 eine bequeme und preisgünstige Alternative anbieten, ohne Auto in der Stadt mobil zu sein. Durch die gute Anbindung an den Bahn- und Busbahnhof sind Anschlüsse an Züge und Busverbindungen in die Region gut zu erreichen. Der Stadtbus fährt Montag bis Freitag.

Willkommen bei DAO-MKK e.V.

Wir bieten verschiedene gesundheitsfördernde Kurse
in den fernöstlichen Bewegungskünsten **Taiji** (TaiChi) und **Qigong** an.

Das aktuelle Kursangebot finden Sie auf unserer Webseite
unter **www.dao-mkk.de**

Sie haben Interesse und wollen mal schnuppern?
Dann schreiben Sie uns gerne eine Mail an **kurs@dao-mkk.de**
Rufen Sie an oder schreiben Sie per WhatsApp auf
+49 171 3666 886

Kranken-kassen zertifizierte Kurse!

So finden Sie uns:
DAO-MKK e.V.
Zum Wartturm 5, 63571 Gelnhausen

DAO MKK 道 VEREIN FÜR BEWEGUNGSKÜNSTE & GESUNDHEITSFÖRDERUNG

Bestattungshaus Bock GbR

Ihr Bestatter in Gelnhausen und Umgebung

Gelnhäuser Str. 28
63571 Gelnhausen-Hailer

SCAN ME

info@bestattungshaus-bock.de
www.bestattungshaus-bock.de
06051 490 8700
01511 8437456

24 Erreichbar

Ihr Bestatter mit ♥

Parken rund um die historische Altstadt

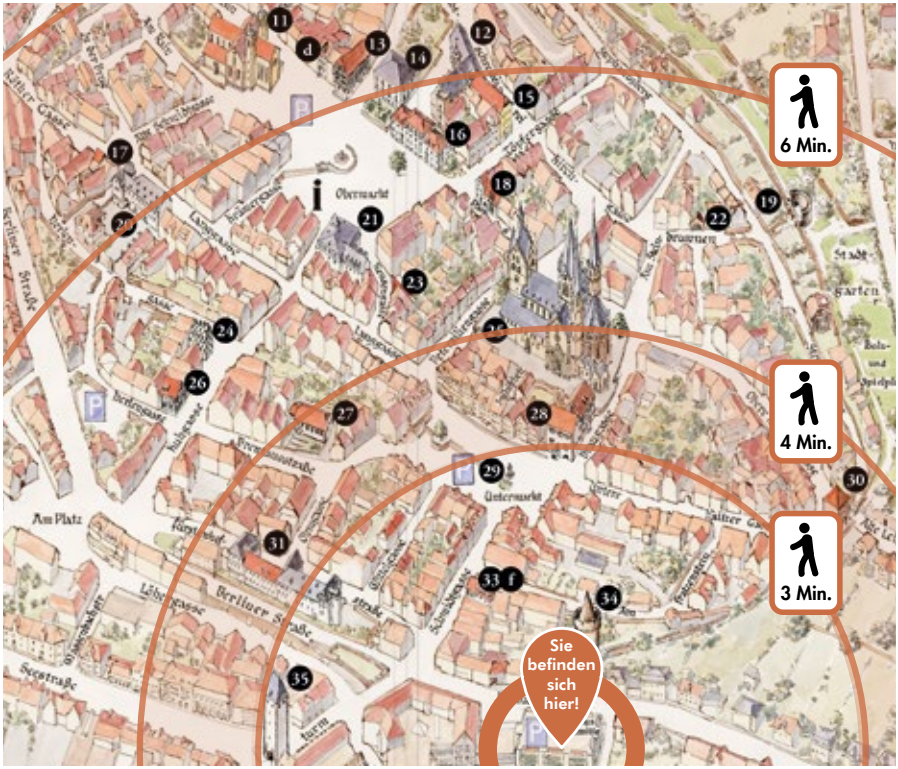

In wenigen Gehminuten von vielen wichtigen Standorten erreichbar: Das Parkhaus Stadtmitte und weitere Parkmöglichkeiten in Gelnhausen verringern den Durchgangsverkehr in der Altstadt und erleichtern die Parkplatzsuche.

Unsere historische Altstadt mit ihrem vielseitigen Einzelhandel und der abwechslungsreichen Gastronomie ist nicht nur bei Gelnhäuserinnen und Gelnhäusern, sondern auch bei unseren Gästen aus nah und fern ein beliebter Anziehungspunkt. Das stellt aber eine Herausforderung für alle dar, die hier parken möchten. Und tatsächlich wünschen sich die Menschen, die sich in der Altstadt aufhalten, hier auch weniger Verkehr und mehr Grün. Wir möchten deshalb vor allem unsere Gäste dafür sensibilisieren, vermehrt die Parkplätze außerhalb der Altstadt zu nutzen. So ist beispielsweise das Parkhaus Stadtmitte in der Barbarossastraße nur wenige Gehminuten von Untermarkt, Langgasse und Obermarkt entfernt.

Öffnungszeiten: Mo. bis Fr. von 6:30 bis 23:00 Uhr, Sa. von 7:30 bis 23:00 Uhr, Sonn- und Feiertage von 9:00 bis 23:00 Uhr. (Stand: 11/2025)

WIR BRINGEN LEBEN IN DEIN ZUHAUSE FÜR DICH

www.kreiswerke-main-kinzig.de/deinzuhause

Dein SonnenDach

Photovoltaiklösung im Ratenkaufmodell

Mit unserem SonnenDach erhalten Sie Ihre eigene PV-Anlage inkl. Planung, Installation/ Inbetriebnahme gegen monatliche Zahlungen. So erzeugen Sie Ihren eigenen Grünstrom und verbrauchen diesen auch selbst. Ergänzend haben wir auch bedarfsmäßige Wartungen und weitere Serviceleistungen im Angebot.

Deine LadeLösung

Wallbox-Komplettpaket

Unsere LadeLösung für ein schnelles, komfortables und sicheres Laden Ihres Elektroautos zuhause. Unsere Komplettpakete beinhalten sowohl eine Wallbox als auch die zugehörigen Beratungs- und Installationsarbeiten. Weiterhin ist die Anbindung an eine PV-Anlage möglich.

Dein SonnenBalkon

Balkon- und Tischkraftwerk

Neben den klassischen Balkonkraftwerken bieten wir auch ein Tischkraftwerk – also ein PV-Modul mit Doppelfunktion zum Kauf an: Hier erzeugt das PV-Modul tagsüber Strom und kann in den Abendstunden als Tisch genutzt werden.

Kreiswerke Main-Kinzig GmbH
Barbarossastr. 26 | 63571 Gelnhausen | 06051 84-0
www.kreiswerke-main-kinzig.de

Kreiswerke Main-Kinzig

Ortsgerichte und Schiedsämter

Ortsgerichte sind Hilfsorgane des Amtsgerichts und haben folgende Aufgaben:

Beglaubigungen

Unterschriften und Abschriften werden beglaubigt, wenn die Personen, die die Unterschriften vollzogen oder die Abschrift vorgelegt haben, im Bezirk des Ortsgerichts ihren Wohnsitz oder ihren ständigen Arbeitsplatz haben.

Sterbefallanzeige und Nachlasssicherung

Auf Ersuchen des Amtsgerichts erteilt der Ortsgerichtsvorsteher über den Sterbefall von Personen, die in dem Bezirk des Ortsgerichts ihren letzten Wohnsitz hatten, eine Sterbefallanzeige. Der Ortsgerichtsvorsteher trifft bei Bedarf bis zur Annahme von Erbschaften die zur Sicherung eines Nachlasses notwendigen Maßnahmen.

Mitwirkung bei der Festsetzung von Grundstücksgrenzen

Das Ortsgericht wirkt auf Antrag eines Beteiligten bei der Feststellung und Erhaltung von Grundstücksgrenzen, insbesondere bei der Errichtung fester Grenzzeichen, mit.

Schätzungen

Auf Antrag eines Beteiligten schätzt das Ortsgericht Grundstücke, bewegliche Sachen sowie Grundstücksnutzungen.

Gelnhausen I

Zuständig für Gelnhausen-Mitte, Hailer, Haitz und Roth:
Thomas Rehbein (Ortsgerichtsvorsteher), og-gn1@gelnhausen.de, Jahnstraße 7, 63571 Gelnhausen, Tel.: 06051 830 -0, Sprechstunde: Do. 17:00–18:30 Uhr und nach Vereinbarung.
Ortsgerichtsschöffen: Joachim Kühl (Stellvertreter), Erhard Bartel, Walther Müller und Jörg Serba.

Gelnhausen II

Zuständig für Gelnhausen-Höchst:
Alfred Walter, Schulstraße 50, 63571 Gelnhausen, Tel.: 06051 74349, Sprechstunde nach Vereinbarung.
Ortsgerichtsschöffen: Esther Hummel (Stellvertreterin), Mario Günther, Ludwig Häuser und Walter Spahn.

Gelnhausen III

Zuständig für Gelnhausen-Meerholz:
Helmut Riedl, Unterdorfstraße 36, 63571 Gelnhausen, Tel.: 06051 66726, Sprechstunde nach Vereinbarung.
Ortsgerichtsschöffen: Alfred v. Gazali (Stellvertreter), Hanns-Peter Engels, Alfred Jakob und Horst Sperzel.

Schiedsamt

Der Schiedsmann ist ehrenamtlich tätig und hat die Aufgabe, in bestimmten Strafsachen und bürgerlichen Rechtsstreitigkeiten zu schlichten.
In etwa der Hälfte der Fälle kommt es zur Einigung. Wegen Hausfriedensbruch, Beleidigung, Verletzung des Briefgeheimnisses, Körperverletzung, Bedrohung und Sachbeschädigung ist eine Privatklage erst zulässig, nachdem ein Sühneversuch vor dem Schiedsmann erfolglos geblieben ist.
Auf Antrag einer der beiden Parteien findet auch in zivilrechtlichen Streitigkeiten über vermögensrechtliche Ansprüche eine Sühneverhandlung vor dem Schiedsmann statt. Aus einem vor diesem abgeschlossenen Vergleich kann nach der Erteilung der Vollstreckungsklausel durch das Amtsgericht die Zwangsvollstreckung betrieben werden.

Gelnhausen I

Zuständig für Mitte, Haitz, Höchst und Roth:
Tanja Relecker, Am Haidenkopf 8, 63571 Gelnhausen (Haitz), Tel.: 06051 7086652.

Gelnhausen II

Zuständig für Hailer und Meerholz:
Helmut Riedl, Unterdorfstraße 36, 63571 Gelnhausen (Meerholz), Tel.: 06051 66726.

ELEKTRO DOTZAUER GmbH
Event-Stromversorgung
Elektrische Anlagen
Solaranlagen
Schmidtgasse 11
63571 Gelnhausen
0171/5179789
info@elektro-dotzauer.de

Abfallentsorgung in der Barbarossastadt

Alle Müllbehälter sind morgens ab 6:00 Uhr zur Leerung an der Straße bereitzustellen.

Restmüll
Zum **Hausmüll** oder **Restabfall** zählen feste, gemischte Abfälle, die bei der normalen Haushaltsführung in Privathaushalten entstehen. Solche Abfälle sind zum Beispiel: Staubsaugerbeutel, Windeln und andere Hygieneartikel, kalte Asche, Kehricht, Kleintier- und Katzenstreu, Porzellan, Tapeten und beschichtete Papiere wie Geschenk- und Backpapiere.

Farben sind kein Sondermüll, sondern normaler Restmüll. Es wird empfohlen, die Farbe mit aufsaugenden Materialien zu versehen.

Bauschutt wie Putz-, Fliesen- und Mörtelreste sind auch in kleinen Mengen **kein Restmüll** und werden am Wertstoffhof entgegengenommen.

Für vorübergehend **anfallende Mehrmengen** sind gegen Gebühr spezielle **Kunststoffsäcke** für Restmüll an der Infothek im Rathaus und im Stadtteilbüro Hailer-Meerholz (Jahnstraße 7) erhältlich. Von dem Abfuhrunternehmen dürfen auch nur diese Säcke mitgenommen werden!

Für die Entsorgung von **Windeln** gibt es im Rathaus und im Stadtteilbüro Hailer-Meerholz **kostenfreie Windelsäcke**, die mit der Restmülltonne abgeholt werden.

Biomüll
Hierzu zählt jeder organische Abfall. Für eine saubere Biotonne verpacken Sie Ihre Bioabfälle bitte nur in (Zeitungs-)Papier.
Plastiktüten (auch die kompostierfähigen) sind nicht zur Entsorgung von organischen Abfällen geeignet. Innerhalb des Produktionsprozesses der Entsorgungsanlagen werden auch kompostierbare Beutel nicht vollständig biologisch abgebaut.
Die Zersetzungszeit dieser Tüten liegt deutlich über den Produktionszeiten.

Sollten Sie selbst kompostieren und damit **auf die Biotonne verzichten** wollen, stellen Sie bitte einen Antrag auf Befreiung vom Anschluss- und Benutzungszwang.
Einen Vordruck finden Sie u. a. unter **www.gelnhausen.de.**

Für vorübergehend anfallende Mehrmengen sind gegen Gebühr spezielle Papiersäcke für Biomüll an der Infothek im Rathaus und im Stadtteilbüro Hailer-Meerholz, Jahnstraße 7 erhältlich. **Von dem Abfuhrunternehmen dürfen auch nur diese Säcke mitgenommen werden!**

Im Winter ist dafür Sorge zu tragen, dass eine ordnungsgemäße Leerung trotz Frost gewährleistet ist. Möglichkeiten hierfür sind, die Abfälle in Zeitungspapier einzuwickeln oder die Tonne mit Kartonage auszulegen.

Papiermüll
In die Papiertonne gehören nur unbeschichtete und nicht verunreinigte Papiere.
Dazu zählen: Briefe und Briefumschläge (ohne Sichtfenster), Kartons, Eierkartons, Hefte und Bücher ohne Kunststoffeinband, Hochglanzpapier, Kataloge und Werbeprospekte, Magazine und Zeitschriften, Papiertüten und Papiertragetaschen, Zeitungen.

In die Papiertonne gehören u. a. nicht:
Aufkleber und Etiketten, beschichtete Papiere, Butterbrotpapiere, beschmutzte Brot- und Brötchentüten, Durchschlag- und Kohlepapier, Fotos, Getränkekartons, nassfest imprägnierte und/oder geleimte Papiere und Pappen, Pizzakartons und Verpackungen von TK-Ware, Tapeten (auch nicht benutzte Rollen), verschmutzte Verpackungen, Wachspapier, Taschentücher, Servietten oder Küchenkrepp.

Größere Mengen Altpapier, die nicht in den vorgehaltenen Gefäßen gesammelt werden können, werden kostenlos am Wertstoffhof und an der Deponie Hailer entgegengenommen. Altpapier, das neben das Abfallgefäß gestellt wird, wird nicht mitgenommen.

Glas
Für Altglas stehen entsprechende Sammelbehälter (siehe Liste Seite 37) im Stadtgebiet bereit. Glas ist ein wertvoller Rohstoff. Wichtig ist jedoch, dass wirklich nur **restentleerte Glasverpackungen** wie zum Beispiel Getränkeflaschen aus Glas, Konservengläser, Flakons aus Glas und sonstiges Verpackungsglas in die Sammelbehälter eingeworfen werden, immer nach Farben getrennt. Farben, die nicht zuzuordnen sind, wie z. B. blaues Glas, gehören ins Grünglas. Nicht in die Glascontainer gehören Kristallgläser, Spiegel, Fensterscheiben, Lampenschirme und Glühbirnen.

Müllgefäße
Zweimal pro Monat bietet die Stadt Gelnhausen zusammen mit der Firma Weisgerber einen kostenfreien **Tauschservice von Mülltonnen** zu festen Terminen an. Zu diesen Terminen können Tonnen abgeholt, gegen eine andere Größe oder im Falle eines Defektes getauscht werden.

Die Termine können Sie unter
06051 830-144 / -147 / -148
oder unter **steueramt@gelnhausen.de**
erfragen und sich ggf. hierzu anmelden.

Gartenabfall
Sperriger **Gartenabfall** wird zweimal jährlich eingesammelt. Die Abfuhrtermine entnehmen Sie bitte dem Abfallkalender. **Mitgenommen werden** dabei Äste, Zweige, größere Gartenstauden, **mit Schnur gebündelt** – maximale Länge 1,50 m, und Laub in handelsüblichen **Papiersäcken oder Pappkartons** verpackt. **Nicht mitgenommen** werden Baumwurzeln sowie Äste und Stämme mit einem Durchmesser von mehr als 15 cm und Plastiksäcke.

Bei größeren Mengen Gartenabfall zwischen den Abfuhrterminen empfehlen wir die Abgabe bei der Kompostierungsanlage Gründau-Lieblos oder bei dem Hofgut Bayha in Linsengericht.
Entsorgungsmöglichkeiten:
Kompostierungsanlage Gründau-Lieblos, An der Tiefen Brücke, **Tel.: 06051 12040**, Anfahrt: B 457 Richtung Büdingen, Abzweigung Richtung Niedergründau.
Öffnungszeiten: Di.–Fr. 7:30–12:00 Uhr und 12:30–16:00 Uhr, Sa. 7:30–12:30 Uhr.
Von Januar bis März ist die Anlage nur in den ungeraden Wochen geöffnet.
Hofgut Bayha, Kompostwerk Linsengericht GmbH & Co. KG, Hofgut Bayha 1, 63589 Linsengericht, **Tel.: 06051 977033.**
Öffnungszeiten Privatkunden: Mo.–Fr. 14:00–17:00 Uhr, Sa. 8:00–12:30 Uhr und 13:00–15:00 Uhr (Winter –14.00 Uhr).

Verpackungen / Gelber Sack
Verkaufsverpackungen aus Metallen, Kunststoffen und Verbundstoffen – mit Ausnahme von Glas und Papier – werden mit den „Gelben Säcken“ im Auftrag des Dualen Systems Deutschland durch die Firma Remondis Langenselbold eingesammelt.

Achten Sie bei der Vorsortierung Ihres Abfalls bitte auf die Hinweise auf den „Gelben Säcken“; falsch befüllte Säcke bleiben stehen!
Bei **Fragen und Reklamationen** wenden Sie sich bitte direkt an die Firma Remondis unter **Tel.: 06184 92720**.

Gelbe Säcke erhalten Sie an der Infothek im Rathaus, im Stadtteilbüro Hailer/Meerholz (Jahnstraße 7) oder beim Fahrer der Sammelfahrzeuge der Firma Remondis.
Außerdem gibt es die Säcke bei folgenden Geschäften: REWE-Markt Rainer Lapp OHG, Gelnhausen; Bäckerei Pfeifer, GN-Höchst; Kaufhaus Lauber, GN-Meerholz; Nahkauf, GN-Haitz.

Sonderabfall
Sonderabfälle sind in besonderem Maß gesundheits- und umweltgefährdend, brennbar, ätzend oder explosiv.
Zu Sonderabfällen zählen: Öle, Fette, Spraydosen (auch leer) sowie alle Chemikalien für Haus und Garten. Ausnahmen: Farbreste und Medikamente – sie sind in der Restmülltonne zu entsorgen. Ebenfalls angenommen werden Druckerpatronen und Tonerkartuschen. Sie sollten in Plastiktüten verpackt sein. Bei Explosivstoffen wie Munition oder Feuerwerkskörpern fragen Sie bitte bei der örtlichen Polizeistation nach.
Haushaltsübliche Kleinmengen können Sie kostenfrei beim Sondermüllmobil abgeben. Termine und Standorte finden Sie in diesem Heft auf **Seite 38**. Aus Kapazitätsgründen können maximal 100 kg (Gesamtgewicht aller Abfallstoffe und Behältnisse zusammen) von Privathaushalten angenommen werden, wobei die einzelnen Behälter 20 kg nicht überschreiten dürfen.

Bitte beachten Sie, dass bei extremen winterlichen Straßenverhältnissen die Sammlungen ersatzlos ausfallen müssen, da für das Sondermüllmobil die gleichen Fahrverbote gelten wie für andere Gefahrguttransporte.
Fallen in Haushalten **größere Mengen** an (Behälter größer als 20 kg, aber maximal 100 kg Gesamtgewicht), können diese ebenso wie flüssige Wandfarben im Abfallwirtschaftszentrum (Deponie Hailer) entsorgt werden.
Mengen über 100 kg Sonderabfall können nur nach vorheriger Anmeldung unter **Tel.: 06661 609665** zur stationären Sammelstelle nach Schlüchtern, Gartenstraße 39, gebracht werden. Näheres hierzu erfahren Sie unter **www.abfallwirtschaft-mkk.de**.

Sperrmüll / Altmetall
Sperrmüll wird einmal im Monat nach Anmeldung gegen Gebühr von 0,33 €/kg abgeholt. Der Sperrmüll wird vor Ort im Wagen gewogen. Anschließend erhält der anmeldende Haushalt eine Rechnung per Post.
Abholtermine sind: 27.01. / 24.02. / 24.03. / 21.04. / 19.05. / 17.06. / 28.07. / 19.08. / 22.09. / 20.10. / 18.11. / 08.12.
Eine Anmeldung ist zwingend erforderlich!
Widerrechtlich abgestellter Müll ist eine illegale Müllentsorgung und wird vom Ordnungsamt verfolgt.
Die Anmeldung des Sperrmülls ist max. bis 4 Werktage vor den angegebenen Abfuhrterminen möglich. Anmeldungen können telefonisch **(06051 830-144/-147/-148)**, per E-Mail oder über unsere Online-Dienste unter **www.gelnhausen.de** vorgenommen werden.
Zum Sperrmüll gehören grundsätzlich nur große, bewegliche Haushaltsgegenstände, die nicht in die normale Restmülltonne passen, z. B. alte Möbel, Teppiche, Matratzen usw. Nicht zum Sperrmüll gehören hingegen folgende Dinge: Bauschutt und Renovierungsabfälle, Elektro- und Elektronikgeräte sowie gefährliche Stoffe und Chemikalien, Hausmüll und Textilien, sowie in Säcken bereitgestellte Kleinteile.
Auch am Wertstoffhof wird Sperrmüll entgegengenommen. Jeder Haushalt hat pro Anlieferungstag 50 kg Freimenge, jedes weitere Kilo wird mit 0,28 € berechnet.
Außerdem kann Sperrmüll gegen Gebühr beim Abfallwirtschaftszentrum des MKK (Mülldeponie Hailer) angeliefert werden. Weitere Informationen unter **www.abfallwirtschaft-mkk.de** und unter **Tel.: 06051 8898-0**.

Elektrogeräte
Elektrokleinstgeräte bis 50 cm können auch beim Wertstoffhof der Stadt Gelnhausen kostenfrei abgegeben werden (z. B. elektrische Zahnbürsten).
Elektrogeräte jeder Größe können kostenfrei abgegeben werden beim Abfallwirtschaftszentrum (Deponie Hailer). Anfahrt: L3202 Richtung Freigericht, **Tel.: 06051 8898-0,** Öffnungszeiten: Mo.–Fr. 7:30–12:00 Uhr und 12:30–16:00 Uhr, Sa. 7:30–12:30 Uhr.

Elektrogroßgeräte werden von der Firma AQA GmbH kostenlos abgeholt.
Abgeholt werden z. B. Kühlgeräte, Gefriertruhen, Elektroherde, Mikrowellengeräte, Geschirrspülmaschinen, Dunstabzugshauben, Waschmaschinen, Wäschetrockner, Fernseher, Monitore, Computer und Drucker. **AQA GmbH**, Anmeldung und Beratung unter der Service-Tel.: **06051 9710-33333**. Mo.–Do. 8:00–16:00 Uhr, Fr. 8:00–13:30 Uhr.

Altkleider
Textilien und Schuhe nimmt die Kleiderkammer des DRK, Frankfurter Straße 34 in Gelnhausen entgegen. Außerdem stehen im Stadtgebiet **Sammelbehälter** von diversen Firmen. Die entsprechend beschrifteten Behälter vom Deutschen Roten Kreuz (DRK) sowie Malteser Hilfsdienst finden Sie in der Auflistung in diesem Heft auf **Seite 37**.

Wertstoffhof
Damit die Gelnhäuser Bevölkerung verwertbare Abfälle von ihrer Liegenschaft kostenfrei entsorgen kann, gibt es den Wertstoffhof, der von der Entsorgungsfirma Remondis betrieben wird.
Hier können Sie unter anderem **folgende Wertstoffe abgeben**: Altmetall, Papier, Kartonagen, Altkleider, unbehandeltes Altholz, Korken, Feuerlöscher, Leuchtstoffröhren unverpackt (bis zu 5 Stück), Energiesparlampen, Batterien (keine Fahrradbatterien/Akkus), CDs, DVDs, alte Röntgenbilder und Mobiltelefone.
Gegen Gebühr werden **reiner Bauschutt** in kleinen Mengen sowie **Sperrmüll** entgegengenommen. Die Gebühren entnehmen Sie bitte dem dortigen Aushang.
Auf dem **Wertstoffhof** dürfen **nur reiner Bauschutt** und nicht Baumischabfälle angenommen werden. Ggf. kann Bauschutt mit Feinstoffanteil (Zement) nicht angenommen werden. **HBCD-haltige Abfälle (Dämmstoffe)** können unter vorheriger Anmeldung beim Abfallwirtschaftszentrum (Deponie Hailer) entsorgt werden.
Folgende Abfälle können Sie hier **nicht abgeben**: Altöl, Reifen, Sandstein, Elektrogroßgeräte, Bildschirme, Sonderabfall, Styropor, Abfälle für die Bio- und Restmülltonne sowie holzschutzbehandeltes Holz, z. B. Zäune, Fenster, Außentüren. Dieses behandelte Holz wird gegen Gebühr beim Abfallwirtschaftszentrum (Deponie Hailer) angenommen.

Wichtiger Hinweis:
Die Entsorgung von Wertstoffen auf dem Betriebsgelände des Wertstoffhofs in der Lagerhausstraße ist ausschließlich der Gelnhäuser Bevölkerung vorbehalten und nicht über dritte Personen möglich. Um den Wertstoffhof nutzen zu können, benötigen Sie zum Nachweis Ihres Wohnsitzes immer Ihren gültigen Personalausweis im Original.

Wertstoffhof, Lagerhausstraße 16, Anfahrt: über L 3202, Autobahnanschluss West gegenüber der Auffahrt zur A 66 Richtung Hanau/Frankfurt. Telefon während der Öffnungszeiten: **06051 9785-11**, Öffnungszeiten: Di. und Do. 13:00–17:00 Uhr, Sa. 9:00–13:00 Uhr.
Weitere Fragen zur städtischen Abfallentsorgung werden unter **06051 830-144/-147/-148** oder unter **steueramt@gelnhausen.de** beantwortet. Die **Abfallberatung des MKK** ist unter **Tel.: 06051 8898-0** zu erreichen.

Weisgerber
Umweltservice

Entsorgung Bürgerservice Recycling
Wertstoffhof Transport & Logistik
Baustoffe Container aller Art

0 60 53 / 70 689 - 0

Unsere Standorte, Jobs & mehr unter:
www.weisgerber-umweltservice.de

Ihr Spezialist für Arbeitsrecht

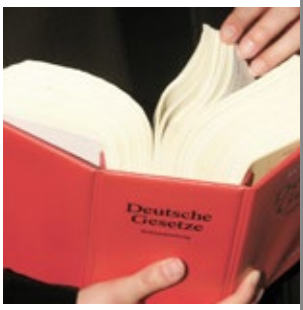

Thilo Allwardt
Rechtsanwalt, Fachanwalt für Arbeitsrecht und Mediator

Am Ziegelturm 16 • 63571 Gelnhausen
Tel.: 06051 8857711 • E-Mail: Kanzlei@RA-Allwardt.de

www.RA-Allwardt.de

Abfallkalender 2026
Abfuhrbezirke Gelnhausen

Nie mehr einen Termin für die Müllabfuhr vergessen

MyMüll.de ist Dein perfekter Helfer rund um die Abfall- und Wertstoffentsorgung

Jetzt gratis downloaden: QR Code scannen oder www.mymüll.de/app

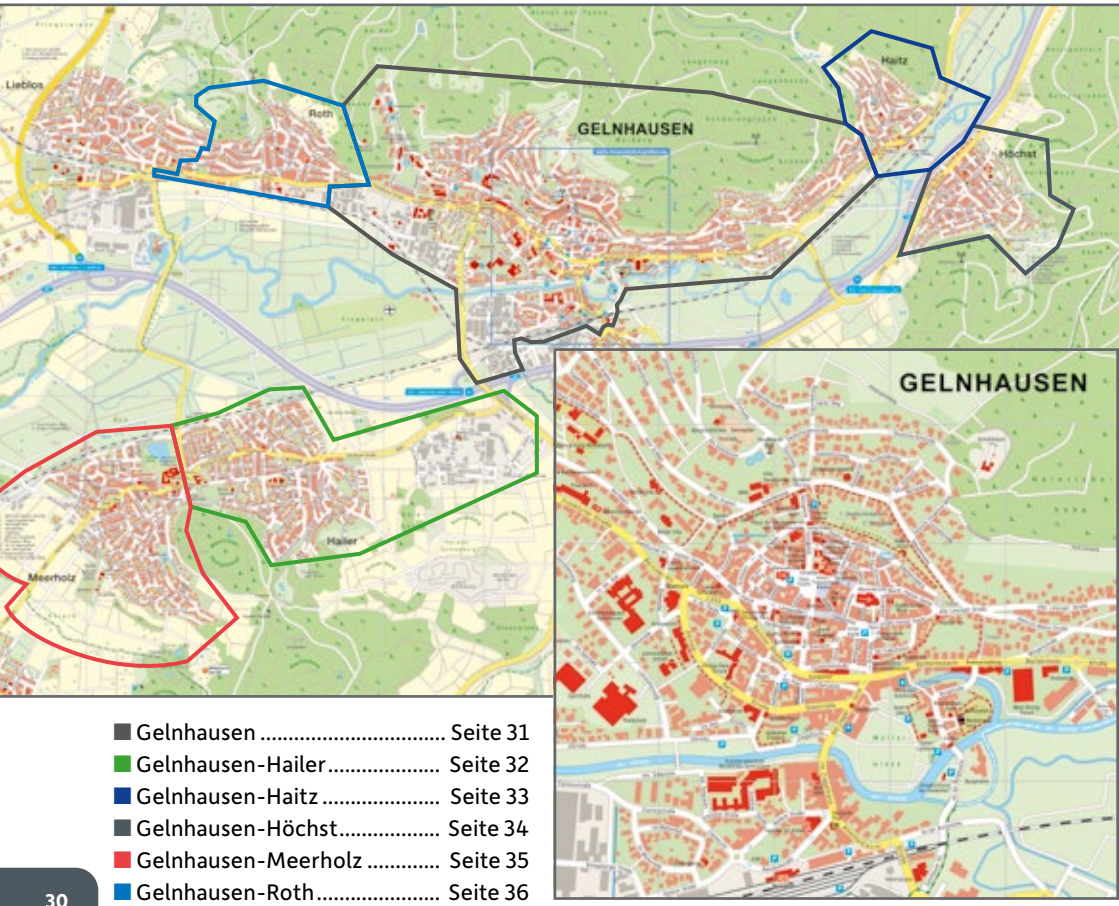

- Gelnhausen ..... Seite 31
- Gelnhausen-Hailer ..... Seite 32
- Gelnhausen-Haitz ..... Seite 33
- Gelnhausen-Höchst ..... Seite 34
- Gelnhausen-Meerholz ..... Seite 35
- Gelnhausen-Roth ..... Seite 36

Abfallkalender 2026
Gelnhausen-Mitte

Hinweis:
Sondermüll-Sammelstellen und -zeiten siehe Seite 38.
Gartenabfall bündeln oder in Papiersäcke füllen – keine Plastiksäcke benutzen.
Kühlgeräte und Altmetall anmelden siehe Seite 27.

Januar		
Fr	02.	Restmüll
Sa	03.	Gelber Sack
Do	08.	Papier
Di	13.	Biomüll
Do	15.	Restmüll
Mo	19.	Weihnachtsbäume
Do	22.	Gelber Sack
Di	27.	Biomüll
Do	29.	Restmüll

Februar		
Do	05.	Papier
Do	05.	Gelber Sack
Di	10.	Biomüll
Do	12.	Restmüll
Do	19.	Gelber Sack
Di	24.	Biomüll
Do	26.	Restmüll

März		
Do	05.	Papier
Do	05.	Gelber Sack
Di	10.	Biomüll
Do	12.	Restmüll
Do	19.	Gelber Sack
Di	24.	Biomüll
Do	26.	Restmüll
Mo	30.	Gelber Sack

April		
Do	02.	Papier
Mi	08.	Biomüll
Mi	08.	Gartenabfälle
Do	09.	Restmüll
Di	14.	Biomüll
Do	16.	Gelber Sack
Di	21.	Biomüll
Do	23.	Restmüll
Mo	27.	Gelber Sack
Di	28.	Biomüll
Do	30.	Papier

Mai		
Di	05.	Biomüll
Do	07.	Restmüll
Di	12.	Biomüll
Sa	16.	Gelber Sack
Di	19.	Biomüll
Do	21.	Restmüll
Mi	27.	Biomüll
Do	28.	Papier
Do	28.	Gelber Sack

Juni		
Di	02.	Biomüll
Fr	05.	Restmüll
Di	09.	Biomüll
Do	11.	Gelber Sack
Di	16.	Biomüll
Do	18.	Restmüll
Di	23.	Biomüll
Do	25.	Papier
Do	25.	Gelber Sack
Di	30.	Biomüll

Juli		
Do	02.	Restmüll
Di	07.	Biomüll
Do	09.	Gelber Sack
Di	14.	Biomüll
Do	16.	Restmüll
Di	21.	Biomüll
Do	23.	Papier
Do	23.	Gelber Sack
Di	28.	Biomüll
Do	30.	Restmüll

August		
Di	04.	Biomüll
Do	06.	Gelber Sack
Di	11.	Biomüll
Do	13.	Restmüll
Di	18.	Biomüll
Do	20.	Papier
Do	20.	Gelber Sack
Di	25.	Biomüll
Do	27.	Restmüll

September		
Di	01.	Biomüll
Do	03.	Gelber Sack
Di	08.	Biomüll
Do	10.	Restmüll
Di	15.	Biomüll
Do	17.	Papier
Do	17.	Gelber Sack
Di	22.	Biomüll
Do	24.	Restmüll
Di	29.	Biomüll

Oktober		
Do	01.	Gelber Sack
Di	06.	Biomüll
Do	08.	Restmüll
Do	08.	Gartenabfälle
Di	13.	Biomüll
Do	15.	Papier
Do	15.	Gelber Sack
Di	20.	Biomüll
Do	22.	Restmüll
Di	27.	Biomüll
Do	29.	Gelber Sack

November		
Di	03.	Biomüll
Do	05.	Restmüll
Di	10.	Biomüll
Do	12.	Papier
Do	12.	Gelber Sack
Di	17.	Biomüll
Do	19.	Restmüll
Di	24.	Biomüll
Do	26.	Gelber Sack

Dezember		
Di	01.	Biomüll
Do	03.	Restmüll
Do	10.	Papier
Do	10.	Gelber Sack
Di	15.	Biomüll
Do	17.	Restmüll
Do	24.	Gelber Sack
Di	29.	Biomüll
Mi	30.	Restmüll

Abfallkalender 2026 Gelnhausen-Hailer

Hinweis:
Sondermüll-Sammelstellen und -zeiten siehe Seite 38.
Gartenabfall bündeln oder in Papiersäcke füllen – keine Plastiksäcke benutzen.
Kühlgeräte und Altmetall anmelden siehe Seite 27.

Januar		
Fr	02.	Biomüll
Fr	02.	Gelber Sack
Sa	03.	Restmüll
Fr	09.	Papier
Sa	10.	Weihnachtsbäume
Do	15.	Biomüll
Fr	16.	Restmüll
Mi	21.	Gelber Sack
Do	29.	Biomüll
Fr	30.	Restmüll
Februar		
Mi	04.	Gelber Sack
Fr	06.	Papier
Do	12.	Biomüll
Fr	13.	Restmüll
Mi	18.	Gelber Sack
Do	26.	Biomüll
Fr	27.	Restmüll
März		
Mi	04.	Gelber Sack
Fr	06.	Papier
Do	12.	Biomüll
Fr	13.	Restmüll
Mi	18.	Gelber Sack
Do	26.	Biomüll
Fr	27.	Restmüll
April		
Mi	01.	Gelber Sack
Do	02.	Papier
Di	07.	Gartenabfälle
Fr	10.	Restmüll
Fr	10.	Biomüll
Mi	15.	Gelber Sack
Do.	16.	Biomüll
Do.	23.	Biomüll
Fr	24.	Restmüll
Mi	29.	Gelber Sack
Do.	30.	Biomüll
Do.	30.	Papier

Mai		
Do	07.	Biomüll
Fr	08.	Restmüll
Mi	13.	Gelber Sack
Fr	15.	Biomüll
Do	21.	Biomüll
Fr	22.	Restmüll
Mi	27.	Gelber Sack
Do	28.	Biomüll
Fr	29.	Papier
Juni		
Mi	03.	Biomüll
Fr	05.	Restmüll
Mi	10.	Gelber Sack
Do	11.	Biomüll
Do	18.	Biomüll
Fr	19.	Restmüll
Mi	24.	Gelber Sack
Do	25.	Biomüll
Fr	26.	Papier
Juli		
Do	02.	Biomüll
Fr	03.	Restmüll
Mi	08.	Gelber Sack
Do	09.	Biomüll
Do	16.	Biomüll
Fr	17.	Restmüll
Mi	22.	Gelber Sack
Do	23.	Biomüll
Fr	24.	Papier
Do	30.	Biomüll
Fr	31.	Restmüll
August		
Mi	05.	Gelber Sack
Do	06.	Biomüll
Do	13.	Biomüll
Fr	14.	Restmüll
Mi	19.	Gelber Sack
Do	20.	Biomüll
Fr	21.	Papier
Do	27.	Biomüll
Fr	28.	Restmüll

September		
Mi	02.	Gelber Sack
Do	03.	Biomüll
Do	10.	Biomüll
Fr	11.	Restmüll
Mi	16.	Gelber Sack
Do	17.	Biomüll
Fr	18.	Papier
Do	24.	Biomüll
Fr	25.	Restmüll
Mi	30.	Gelber Sack
Oktober		
Do	01.	Biomüll
Do	08.	Biomüll
Fr	09.	Restmüll
Fr	09.	Gartenabfälle
Mi	14.	Gelber Sack
Do	15.	Biomüll
Fr	16.	Papier
Do	22.	Biomüll
Fr	23.	Restmüll
Mi	28.	Gelber Sack
Do	29.	Biomüll
November		
Do.	05.	Biomüll
Fr	06.	Restmüll
Mi	11.	Gelber Sack
Do	12.	Biomüll
Fr	13.	Papier
Do	19.	Biomüll
Fr	20.	Restmüll
Mi	25.	Gelber Sack
Do	26.	Biomüll
Dezember		
Do	03.	Biomüll
Fr	04.	Restmüll
Mi	09.	Gelber Sack
Fr	11.	Papier
Do	17.	Biomüll
Fr	18.	Restmüll
Mi	23.	Gelber Sack

Abfallkalender 2026
Gelnhausen-Haitz

Hinweis:
Sondermüll-Sammelstellen und -zeiten siehe Seite 38.
Gartenabfall bündeln oder in Papiersäcke füllen – keine Plastiksäcke benutzen.
Kühlgeräte und Altmetall anmelden siehe Seite 27.

Januar		
Fr	02.	Gelber Sack
Do	08.	Papier
Sa	10.	Weihnachtsbäume
Mo	12.	Restmüll
Di	13.	Biomüll
Mi	21.	Gelber Sack
Mo	26.	Restmüll
Di	27.	Biomüll
Februar		
Mi	04.	Gelber Sack
Do	05.	Papier
Mo	09.	Restmüll
Di	10.	Biomüll
Mi	18.	Gelber Sack
Mo	23.	Restmüll
Di	24.	Biomüll
März		
Mi	04.	Gelber Sack
Do	05.	Papier
Mo	09.	Restmüll
Di	10.	Biomüll
Mi	18.	Gelber Sack
Mo	23.	Restmüll
Di	24.	Biomüll
April		
Mi	01.	Gelber Sack
Do	02.	Papier
Di	07.	Gartenabfälle
Di	07.	Restmüll
Mi	08.	Biomüll
Di	14.	Biomüll
Mi	15.	Gelber Sack
Mo	20.	Restmüll
Di	21.	Biomüll
Di	28.	Biomüll
Mi	29.	Gelber Sack
Do	30.	Papier

Mai		
Di	05.	Restmüll
Di	05.	Biomüll
Di	12.	Biomüll
Mi	13.	Gelber Sack
Mo	18.	Restmüll
Di	19.	Biomüll
Mi	27.	Gelber Sack
Mi	27.	Biomüll
Do	28.	Papier
Juni		
Di	02.	Biomüll
Mi	03.	Restmüll
Di	09.	Biomüll
Mi	10.	Gelber Sack
Mo	15.	Restmüll
Di	16.	Biomüll
Di	23.	Biomüll
Mi	24.	Gelber Sack
Do	25.	Papier
Mo	29.	Restmüll
Di	30.	Biomüll
Juli		
Di	07.	Biomüll
Mi	08.	Gelber Sack
Mo	13.	Restmüll
Di	14.	Biomüll
Di	21.	Biomüll
Mi	22.	Gelber Sack
Do	23.	Papier
Mo	27.	Restmüll
Di	28.	Biomüll
August		
Di	04.	Biomüll
Mi	05.	Gelber Sack
Mo	10.	Restmüll
Di	11.	Biomüll
Di	18.	Biomüll
Mi	19.	Gelber Sack
Do	20.	Papier
Mo	24.	Restmüll
Di	25.	Biomüll

September		
Di	01.	Biomüll
Mi	02.	Gelber Sack
Mo	07.	Restmüll
Di	08.	Biomüll
Di	15.	Biomüll
Mi	16.	Gelber Sack
Do	17.	Papier
Mo	21.	Restmüll
Di	22.	Biomüll
Di	29.	Biomüll
Mi	30.	Gelber Sack
Oktober		
Mo	05.	Restmüll
Di	06.	Biomüll
Fr	09.	Gartenabfälle
Di	13.	Biomüll
Mi	14.	Gelber Sack
Do	15.	Papier
Mo	19.	Restmüll
Di	20.	Biomüll
Di	27.	Biomüll
Mi	28.	Gelber Sack
November		
Mo	02.	Restmüll
Di	03.	Biomüll
Di	10.	Biomüll
Mi	11.	Gelber Sack
Do	12.	Papier
Mo	16.	Restmüll
Di	17.	Biomüll
Di	24.	Biomüll
Mi	25.	Gelber Sack
Mo	30.	Restmüll
Dezember		
Di	01.	Biomüll
Mi	09.	Gelber Sack
Do	10.	Papier
Mo	14.	Restmüll
Di	15.	Biomüll
Mi	23.	Gelber Sack
Mo	28.	Restmüll
Di	29.	Biomüll

Abfallkalender 2026 Gelnhausen-Höchst

Hinweis:
Sondermüll-Sammelstellen und -zeiten siehe Seite 38.
Gartenabfall bündeln oder in Papiersäcke füllen – keine Plastiksäcke benutzen.
Kühlgeräte und Altmetall anmelden siehe Seite 27.

Januar		
Fr	02.	Gelber Sack
Mi	07.	Papier
Sa	10.	Weihnachtsbäume
Mo	12.	Restmüll
Mo	12.	Biomüll
Mi	21.	Gelber Sack
Mo	26.	Biomüll
Mo	26.	Restmüll
Februar		
Mi	04.	Papier
Mi	04.	Gelber Sack
Mo	09.	Restmüll
Mo	09.	Biomüll
Mi	18.	Gelber Sack
Mo	23.	Restmüll
Mo	23.	Biomüll
März		
Mi	04.	Papier
Mi	04.	Gelber Sack
Mo	09.	Restmüll
Mo	09.	Biomüll
Mi	18.	Gelber Sack
Mo	23.	Restmüll
Mo	23.	Biomüll
April		
Mi	01.	Papier
Mi	01.	Gelber Sack
Di	07.	Biomüll
Di	07.	Restmüll
Fr	10.	Gartenabfälle
Mo	13.	Biomüll
Mi	15.	Gelber Sack
Mo	20.	Restmüll
Mo	20.	Biomüll
Mo	27.	Biomüll
Mi	29.	Papier
Mi	29.	Gelber Sack

Mai		
Mo	04.	Biomüll
Di	05.	Restmüll
Mo	11.	Biomüll
Mi	13.	Gelber Sack
Mo	18.	Biomüll
Mo	18.	Restmüll
Di	26.	Biomüll
Mi	27.	Gelber Sack
Do	28.	Papier
Juni		
Mo	01.	Biomüll
Mi	03.	Restmüll
Mo	08.	Biomüll
Mi	10.	Gelber Sack
Mo	15.	Biomüll
Mo	15.	Restmüll
Mo	22.	Biomüll
Mi	24.	Gelber Sack
Mi	24.	Papier
Mo	29.	Biomüll
Mo	29.	Restmüll
Juli		
Mo	06.	Biomüll
Mi	08.	Gelber Sack
Mo	13.	Restmüll
Mo	13.	Biomüll
Mo	20.	Biomüll
Mi	22.	Gelber Sack
Mi	22.	Papier
Mo	27.	Restmüll
Mo	27.	Biomüll
August		
Mo	03.	Biomüll
Mi	05.	Gelber Sack
Mo	10.	Restmüll
Mo	10.	Biomüll
Mo	17.	Biomüll
Mi	19.	Gelber Sack
Mi	19.	Papier
Mo	24.	Restmüll
Mo	24.	Biomüll
Mo	31.	Biomüll

September		
Mi	02.	Gelber Sack
Mo	07.	Biomüll
Mo	07.	Restmüll
Mo	14.	Biomüll
Mi	16.	Papier
Mi	16.	Gelber Sack
Mo	21.	Biomüll
Mo	21.	Restmüll
Mo	28.	Biomüll
Mi	30.	Gelber Sack
Oktober		
Mo	05.	Biomüll
Mo	05.	Restmüll
Fr	09.	Gartenabfälle
Mo	12.	Biomüll
Mi	14.	Gelber Sack
Mi	14.	Papier
Mo	19.	Restmüll
Mo	19.	Biomüll
Mo	26.	Biomüll
Mi	28.	Gelber Sack
November		
Mo	02.	Restmüll
Mo	02.	Biomüll
Mo	09.	Biomüll
Mi	11.	Gelber Sack
Mi	11.	Papier
Mo	16.	Restmüll
Mo	16.	Biomüll
Mo	23.	Biomüll
Mi	25.	Gelber Sack
Mo	30.	Restmüll
Mo	30.	Biomüll
Dezember		
Mi	09.	Papier
Mi	09.	Gelber Sack
Mo	14.	Restmüll
Mo	14.	Biomüll
Mi	23.	Gelber Sack
Mo	28.	Biomüll
Mo	28.	Restmüll

Abfallkalender 2026
Gelnhausen-Meerholz

Hinweis:
Sondermüll-Sammelstellen und -zeiten siehe Seite 38.
Gartenabfall bündeln oder in Papiersäcke füllen – keine Plastiksäcke benutzen.
Kühlgeräte und Altmetall anmelden siehe Seite 27.

Januar		
Fr	02.	Gelber Sack
Fr	09.	Papier
Sa	10.	Weihnachtsbäume
Mi	14.	Restmüll
Mi	14.	Biomüll
Mi	21.	Gelber Sack
Mi	28.	Biomüll
Mi	28.	Restmüll
Februar		
Mi	04.	Gelber Sack
Fr	06.	Papier
Mi	11.	Biomüll
Mi	11.	Restmüll
Mi	18.	Gelber Sack
Mi	25.	Biomüll
Mi	25.	Restmüll
März		
Mi	04.	Gelber Sack
Fr	06.	Papier
Mi	11.	Biomüll
Mi	11.	Restmüll
Mi	18.	Gelber Sack
Mi	25.	Biomüll
Mi	25.	Restmüll
April		
Mi	01.	Gelber Sack
Do	02.	Papier
Mi	08.	Restmüll
Do	09.	Biomüll
Fr	10.	Gartenabfälle
Mi	15.	Biomüll
Mi	15.	Gelber Sack
Mi	22.	Restmüll
Mi	22.	Biomüll
Mi	29.	Gelber Sack
Mi	29.	Biomüll
Do	30.	Papier

Mai		
Mi	06.	Biomüll
Mi	06.	Restmüll
Mi	13.	Gelber Sack
Mi	13.	Biomüll
Mi	20.	Biomüll
Mi	20.	Restmüll
Mi	27.	Gelber Sack
Do	28.	Biomüll
Fr	29.	Papier
Juni		
Mi	03.	Biomüll
Fr	05.	Restmüll
Mi	10.	Gelber Sack
Mi	10.	Biomüll
Mi	17.	Biomüll
Mi	17.	Restmüll
Mi	24.	Gelber Sack
Mi	24.	Biomüll
Fr	26.	Papier
Juli		
Mi	01.	Biomüll
Mi	01.	Restmüll
Mi	08.	Gelber Sack
Mi	08.	Biomüll
Mi	15.	Biomüll
Mi	15.	Restmüll
Mi	22.	Gelber Sack
Mi	22.	Biomüll
Fr	24.	Papier
Mi	29.	Biomüll
Mi	29.	Restmüll
August		
Mi	05.	Gelber Sack
Mi	05.	Biomüll
Mi	12.	Biomüll
Mi	12.	Restmüll
Mi	19.	Gelber Sack
Mi	19.	Biomüll
Fr	21.	Papier
Mi	26.	Biomüll
Mi	26.	Restmüll

September		
Mi	02.	Biomüll
Mi	02.	Gelber Sack
Mi	09.	Biomüll
Mi	09	Restmüll
Mi	16.	Gelber Sack
Mi	16.	Biomüll
Fr	18.	Papier
Mi	23.	Biomüll
Mi	23.	Restmüll
Mi	30.	Gelber Sack
Mi	30.	Biomüll
Oktober		
Mi	07.	Biomüll
Mi	07.	Restmüll
Fr	09.	Gartenabfälle
Mi	14.	Biomüll
Mi	14.	Gelber Sack
Fr	16.	Papier
Mi	21.	Biomüll
Mi	21.	Restmüll
Mi	28.	Gelber Sack
Mi	28.	Biomüll
November		
Mi	04.	Biomüll
Mi	04.	Restmüll
Mi	11.	Gelber Sack
Mi	11.	Biomüll
Fr	13.	Papier
Mi	18.	Biomüll
Mi	18.	Restmüll
Mi	25.	Gelber Sack
Mi	25.	Biomüll
Dezember		
Mi	02.	Biomüll
Mi	02.	Restmüll
Mi	09.	Gelber Sack
Fr	11.	Papier
Mi	16.	Biomüll
Mi	16.	Restmüll
Mi	23.	Gelber Sack
Mi	30.	Biomüll
Mi	30.	Restmüll

Abfallkalender 2026 Gelnhausen-Roth

Hinweis:
Sondermüll-Sammelstellen und -zeiten siehe Seite 38.
Gartenabfall bündeln oder in Papiersäcke füllen – keine Plastiksäcke benutzen.
Kühlgeräte und Altmetall anmelden siehe Seite 27.

Januar		
Sa	03.	Restmüll
Sa	03.	Gelber Sack
Fr	09.	Papier
Mo	12.	Biomüll
Fr	16.	Restmüll
Mo	19.	Weihnachtsbäume
Do	22.	Gelber Sack
Mo	26.	Biomüll
Fr	30.	Restmüll
Februar		
Do	05.	Gelber Sack
Fr	06.	Papier
Mo	09.	Biomüll
Fr	13.	Restmüll
Do	19.	Gelber Sack
Mo	23.	Biomüll
Fr	27.	Restmüll
März		
Do	05.	Gelber Sack
Fr	06.	Papier
Mo	09.	Biomüll
Fr	13.	Restmüll
Do	19.	Gelber Sack
Mo	23.	Biomüll
Fr	27.	Restmüll
Mo	30.	Gelber Sack
April		
Do	02.	Papier
Di	07.	Biomüll
Mi	08.	Gartenabfälle
Fr	10.	Restmüll
Mo	13.	Biomüll
Do	16.	Gelber Sack
Mo	20.	Biomüll
Fr	24.	Restmüll
Mo	27.	Biomüll
Mo	27.	Gelber Sack
Do	30.	Papier

Mai		
Mo	04.	Biomüll
Fr	08.	Restmüll
Mo	11.	Biomüll
Sa	16.	Gelber Sack
Mo	18.	Biomüll
Fr	22.	Restmüll
Di	26.	Biomüll
Do	28.	Gelber Sack
Fr	29.	Papier
Juni		
Mo	01.	Biomüll
Fr	05.	Restmüll
Mo	08.	Biomüll
Do	11.	Gelber Sack
Mo	15.	Biomüll
Fr	19.	Restmüll
Mo	22.	Biomüll
Do	25.	Gelber Sack
Fr	26.	Papier
Mo	29.	Biomüll
Juli		
Fr	03.	Restmüll
Mo	06.	Biomüll
Do	09.	Gelber Sack
Mo	13.	Biomüll
Fr	17.	Restmüll
Mo	20.	Biomüll
Do	23.	Gelber Sack
Fr	24.	Papier
Mo	27.	Biomüll
Fr	31.	Restmüll
August		
Mo	03.	Biomüll
Do	06.	Gelber Sack
Mo	10.	Biomüll
Fr	14.	Restmüll
Mo	17.	Biomüll
Do	20.	Gelber Sack
Fr	21.	Papier
Mo	24.	Biomüll
Fr	28.	Restmüll
Mo	31.	Biomüll

September		
Do	03.	Gelber Sack
Mo	07.	Biomüll
Fr	11.	Restmüll
Mo	14.	Biomüll
Do	17.	Gelber Sack
Fr	18.	Papier
Mo	21.	Biomüll
Fr	25.	Restmüll
Mo	28.	Biomüll
Oktober		
Do	01.	Gelber Sack
Mo	05.	Biomüll
Do	08.	Gartenabfälle
Fr	09.	Restmüll
Mo	12.	Biomüll
Do	15.	Gelber Sack
Fr	16.	Papier
Mo	19.	Biomüll
Fr	23.	Restmüll
Mo	26.	Biomüll
Do	29.	Gelber Sack
November		
Mo	02.	Biomüll
Fr	06.	Restmüll
Mo	09.	Biomüll
Do	12.	Gelber Sack
Fr	13.	Papier
Mo	16.	Biomüll
Fr	20.	Restmüll
Mo	23.	Biomüll
Do	26.	Gelber Sack
Mo	30.	Biomüll
Dezember		
Fr	04.	Restmüll
Do	10.	Gelber Sack
Fr	11.	Papier
Mo	14.	Biomüll
Fr	18.	Restmüll
Do	24.	Gelber Sack
Mo	28.	Biomüll

Standorte für zugelassene Altglas- und Altkleidercontainer

Stadtteil Haitz
Altglas: Modehaus Flach (Rückseite, 150 m westlich) · Forsthausstraße / Am Rausch · Tennisanlage
Altkleider: Tennisanlage

Stadtteil Höchst
Altglas: Schulstraße (Feuerwehr/Grundschule) · Leipziger Allee / Richtung Haitz (Bushaltestelle) · Hauptstraße/Igelsgrund · Alter Fuhrweg / Untere Schönau
Altkleider: Unterführung in Richtung Haitz

Stadtteil Roth
Altglas: Weinbergstraße / Höhenstraße · Leipziger Straße (Kinzighalle)
Altkleider: Leipziger Straße (Kinzighalle) · Zum Wiesengrund · Neue Straße / Rathausstraße

Stadtteil Hailer
Altglas: Reinhardstraße / Goldhohlstraße · Auf dem Hauferts / Spielplatz · Jahnstraße / Ysenburger Straße · Gewerbegebiet Hailer-Ost / Im Bruchgrund · Am Bahnhof / Eisenbahnstraße · Hindenburgallee · Deponie Hailer
Altkleider: Reinhardstraße / Goldhohlstraße · Am Bahnhof / Eisenbahnstraße · Karlsbader Straße

Stadtteil Meerholz
Altglas: Schießhausstraße / Waldstraße · Hanauer Landstraße / Am Lindenbrunnen ·
Altkleider: Am Viadukt / Sporthalle

Stadtteil Gelnhausen-Mitte
Altglas: Mühlbachweg (Krankenhaus / Parkdeck) · Kapellenweg / Merianweg · Heinrich-Mahla-Straße / Alte Leipziger Straße · Alte Leipziger Straße / Zum Schnepfenkopf · Parkplatz an der Burgmühle · Parkplatz Uferweg · Clamecystraße (Schandelbach) · Kinzigstraße · Zufahrt Tennisverein Haitz · Wertstoffhof, Lagerhausstraße 18 · Freigerichter Straße (am Parkplatz Hallenbad Bushaltestelle)
Altkleider: Alte Leipziger Straße · Uferweg · Wertstoffhof, Lagerhausstraße 16 · Frankfurter Straße (DRK-Zentrum) · Philipp-Reis-Straße 16 · Zum Wartturm · Vor der Kaserne 4 / Kreisverkehrsamt

Die Auflistung der Altkleidercontainer basiert auf Angaben der Betreiber und erhebt keinen Anspruch auf Vollständigkeit. Der Magistrat bittet, lediglich die auf dieser Seite gelisteten Container zu nutzen.

Getragene Kleidung und Schuhe zur Weitergabe an bedürftige Personen nehmen außerdem entgegen:
Kleiderladen des Deutschen Roten Kreuzes, Kreisverband Gelnhausen (ehem. Modehaus Böhm), Berliner Str. 45 in 63571 Gelnhausen, www.drkgelnhausen.de und **Helping Hands e.V.,** Frankfurter Straße 16–18 in 63571 Gelnhausen, www.helpinghandsev.org

Stand: 10/2025

Termine Sondermüllmobil 2026

Hinweis: Rückfragen zum Thema Sonderabfall sind unter der Servicenummer 06051 88 98-0 möglich.

Tag	Datum	Ort	Standort	von	bis	Dauer
Do	08. Jan 26	Hailer	Jahnstraße / Turnhalle	10:00	11:30	1:30
Do	08. Jan 26	Stadt	Parkplatz Hallenbad	12:30	14:30	2:00
Di	13. Jan 26	Roth	Kinzighalle	14:30	15:30	1:00
Di	17. Feb 26	Roth	Kinzighalle	12:00	13:00	1:00
Do	26. Feb 26	Stadt	Parkplatz Hallenbad	10:00	12:00	2:00
Do	26. Feb 26	Hailer	Jahnstraße / Turnhalle	13:00	14:30	1:30
Sa	07. Mrz 26	Industriegebiet	Im Steinigen Graben, Höhe NTG	10:00	13:00	3:00
Do	19. Mrz 26	Roth	Kinzighalle	10:00	11:00	1:00
Do	19. Mrz 26	Stadt	Parkplatz Hallenbad	12:00	14:00	2:00
Do	09. Apr 26	Hailer	Jahnstraße / Turnhalle	10:00	11:30	1:30
Sa	16. Mai 26	Industriegebiet	Im Steinigen Graben, Höhe NTG	10:00	13:00	3:00
Fr	22. Mai 26	Roth	Kinzighalle	10:00	11:00	1:00
Fr	22. Mai 26	Stadt	Parkplatz Hallenbad	12:00	14:00	2:00
Di	26. Mai 26	Hailer	Jahnstraße / Turnhalle	10:00	11:30	1:30
Mi	24. Jun 26	Stadt	Parkplatz Hallenbad	10:00	12:00	2:00
Mi	24. Jun 26	Hailer	Jahnstraße / Turnhalle	13:00	14:30	1:30
Sa	05. Sep 26	Industriegebiet	Im Steinigen Graben, Höhe NTG	10:00	13:00	3:00
Sa	05. Sep 26	Roth	Kinzighalle	14:00	15:00	1:00
Mi	21. Okt 26	Roth	Kinzighalle	10:00	11:00	1:00
Do	19. Nov 26	Stadt	Parkplatz Hallenbad	10:00	12:00	2:00
Sa	12. Dez 26	Industriegebiet	Im Steinigen Graben, Höhe NTG	10:00	13:00	3:00

Bitte beachten Sie die Hinweise auf Seite 25.

Tag	Datum	Ort	Standort	von	bis	Dauer
Fr	09. Jan 26	Hailer	Deponie	10:30 12:30	12:00 14:00	1:30 1:30
Fr	13. Mrz 26	Hailer	Deponie	10:30 12:30	12:00 14:00	1:30 1:30
Fr	04. Sep 26	Hailer	Deponie	10:30 12:30	12:00 14:00	1:30 1:30
Fr	20. Nov 26	Hailer	Deponie	10:30 12:30	12:00 14:00	1:30 1:30

Hinweis: Kühlgeräte und Altmetall anmelden siehe Seite 27.

Übersicht
Müllgefäße und Gebühren

Restmülltonne (schwarz)	Fassungsvermögen	Art	pro Monat	pro Jahr
bei 14-tgl. Leerung	60 Liter	Tonne	7,75 €	93,00 €
	80 Liter	Tonne	10,34 €	124,08 €
	120 Liter	Tonne	15,51 €	186,12 €
	240 Liter	Tonne	31,02 €	372,24 €
bei einmal wöchentl. Leerung	1.100 Liter	Container	284,31 €	3.411,72 €
bei 14-tgl. Leerung	1.100 Liter	Container	142,15 €	1.705,80 €
dreiwöchentliche Leerung	1.100 Liter	Container	94,77 €	1.137,24 €
bei einmal monatl. Leerung	1.100 Liter	Container	71,08 €	852,96 €

Als Richtwert für die Tonnengröße werden pro Bewohner ca. 20 l Restmüll in Ansatz gebracht.

Restmüllsack	Fassungsvermögen	Art	pro Stück
	80 Liter	Sack	5,00 €

Biotonne (grün)	Fassungsvermögen	Art	pro Monat	pro Jahr
	80 Liter	Tonne	6,43 €	77,16 €
	120 Liter	Tonne	9,64 €	115,68 €
	240 Liter	Tonne	19,28 €	231,36 €

Die Leerung erfolgt in der Zeit vom 01.04. bis 30.11. einmal wöchentlich, vom 01.12. bis 31.03. 14-täglich

Biosack	Fassungsvermögen	Art	pro Stück
	120 Liter	Sack	3,50 €

Papiertonne (blau)	Fassungsvermögen	Art	pro Monat	pro Jahr
	120 Liter	Tonne	kostenlos	kostenlos
	240 Liter	Tonne	kostenlos	kostenlos
	1.100 Liter	Container	kostenlos	kostenlos

Die Leerung erfolgt einmal monatlich.

(Gebühren Stand Januar 2026)

Hinweis: Gartenabfall bündeln oder in Papiersäcke füllen – keine Plastiksäcke benutzen.

© Claus Tews

Die Stadtbücherei und das Mitmach-Museum in der ehemaligen Augusta-Schule erreichen mit ihren vielseitigen Angeboten Erwachsene und Kinder aller Altersgruppen. Im Stadtarchiv werden die kulturellen Schätze der Heimatgeschichte bewahrt.

Kultur, die verbindet

Vielseitige Veranstaltungen und Werkstätten der Stadt Gelnhausen inspirieren Erwachsene und Kinder

Historische Altstadt, lebendige Märkte und Volksfeste, spannende und lehrreiche Gästeführungen, Bühnenkunst oder mitmachorientierte Formate mit Herz – Gelnhausen begeistert mit einem kulturellen Angebot, das so vielfältig ist wie seine Menschen. Hier treffen Vergangenheit und Gegenwart aufeinander: Mittelalterliche Mauern und geschichtsträchtige Orte bieten eine unverwechselbare Kulisse für Konzerte verschiedener Genres, Lesungen, Theaterabende und vieles mehr.

Comedy, Konzerte, Kindertheater und Lesungen – mit renommierten Künstlerinnen und Künstlern, Newcomern oder Hobbyisten – für alle Altersklassen und aus allen Genres finden in Gelnhausen das ganze Jahr

In der Ehemaligen Synagoge in Gelnhausen können Interessierte erlesene Kulturveranstaltungen in besonderer Atmosphäre genießen.

über Veranstaltungen in der Ehemaligen Synagoge, der KulturHerberge (KuH), im Museum(shof) oder im Stadtgarten statt. Diese Veranstaltungen der Stadt Gelnhausen sind fester Bestandteil des Kulturlebens der Kreisstadt.

Zahlreiche weitere Veranstaltungen wie die große Weihnachtserlebnisführung, Märkte, Ausstellungen, Museumspädagogik, interaktive Outdoor-Missionen, Gästeführungen mit verschiedenen Schwerpunkten sowie Freizeit- und Bildungsangebote in der Stadtbücherei runden das Kulturangebot ab.
In zahlreichen Werkstätten für Kinder und Erwachsene, die die kreative Selbsterfahrung und den Austausch in kleinen Gruppen fördern, wird gemalt, gedruckt, getöpfert, geschrieben, gegossen und nicht zuletzt auch genäht.
Werkstätten werden in der KuH, im Mitmach-Museum und der Stadtbücherei angeboten.

Ausführliche Informationen gibt es auf der Homepage der Stadt Gelnhausen unter www.gelnhausen.de oder vor Ort in der Tourist-Information, Obermarkt 8, 63571 Gelnhausen, Telefon 06051 830-300, -301, und in der Stadtbücherei Gelnhausen, Stadtschreiberei 3, 63571 Gelnhausen, Telefon 06051 830-250.

Karten für Veranstaltungen können online über **www.gelnhausen.de/tickets**, in der Tourist-Information oder an allen Reservix-Vorverkaufsstellen erworben werden.

Diese Termine sollten Sie nicht verpassen:

Neujahrsempfang der Barbarossastadt Gelnhausen mit Verleihung des Bürgerpreises CIVICUM: **15.01.2026**

Altstadtweinfest im Stadtgarten: 07.08. und 08.08.2026

Klappstuhlführungen anlässlich 350. Grimmelshausen-Todestag: 22.08.2026

Vorverkauf für die Weihnachtserlebnisführungen: 17.10.2026

Weihnachtserlebnisführungen: 27.11./28.11./29.11.2026

Weihnachtsmarkt: 10.–13.12.2026

350. Todestag Grimmelshausens

Gelnhausen ist die Geburtsstadt des berühmten Barockdichters Hans Jakob Christoffel von Grimmelshausen, der als einer der bedeutendsten deutschen Dichter gilt.

Er erschuf im 17. Jahrhundert mit seinem Simplicissimus und der Courasche Figuren, die im 21. Jahrhundert das Zeug zum Comic-Helden hätten: durchgeknallt, durchsetzungsstark, unwiderstehlich. Die Geschichte: Urplötzlich wird der einfältige und elternlose Simplicissimus in die Wirren des Dreißigjährigen Krieges hineingezogen. Was ist nur mit den Menschen los? Er kapiert erst mal gar nichts. Doch mit Humor, Witz und Hirn behauptet er sich, stolpert von einer verrückten Situation in die nächste und erlebt unglaubliche Abenteuer. Als Erwachsener trifft er eine – auch aus heutiger Sicht – außergewöhnlich moderne Frau, die Courasche. Auch bei ihr ist der Name Programm: mutig schlägt sie sich im Wortsinn durch die Männerwelt. Sie trägt Hosen und beeindruckt auch heutige Leserinnen und Leser, wie sie mit Witz, Tapferkeit und Schläue ihren „Mann“ steht und die Männer ihrer Zeit an der Nase herumführt

Zum 350. Todestag von Hans Jakob von Grimmelshausen erinnert Gelnhausen an seinen berühmten Sohn. Im kommenden Jahr wird Grimmelshausen, Sohn der Stadt, mit einer abwechslungsreichen Jubiläumsreihe gefeiert. Sein Werk gilt als Meilenstein der deutschen Prosa: scharfer Blick, eine Prise Ironie und Sarkasmus, aber auch viel Herz und Menschlichkeit prägen seine Werke.

Eines der Highlights des Jahres ist die kommende Grimmelshausen-Tagung. Die Grimmelshausen-Gesellschaft trifft sich vom 18.–20. Juni 2026 in der Kulturherberge unter dem Motto „Erzählte Umwelten“: Forscher und Barockwissenschaftler aus ganz Europa tauschen sich in einem offenen Forum aus – Diskussion, Netzwerken, Inspiration inklusive. Besucher sind herzlich willkommen. Mehr Infos folgen zeitnah auf der Stadtwebsite.

Theaterinszenierungen und Konzerte geben Einblicke in Leben und Werk des großen Dichters. Die Grimmelshausen-Welt im Museum Gelnhausen ermöglicht spielerisch ins Thema einzutauchen mit eigener Kindertextebene – persönlich, historisch und interaktiv.

Neben dem Abenteuerlichen Simplicissimus Teutsch, Grimmelshausens bekanntestem Werk und frühem Muster realistischer Prosa mit sozialer Satire, liegt besonderes Augenmerk auf dem modern wirkenden Folgeroman „Courasche“. Diese beiden Werke führen als Leitmotive durch das Jubiläumsjahr und betrachten Lebensführung, Gesellschaftskritik, Menschlichkeit und das Überleben im barocken Alltag – in einem lebendigen Dialog mit der Gegenwart.
Im Grimmelshausenjahr 2026 ermöglichen Austauschformate zwischen Fachpublikum, Enthusiasten und der interessierten Öffentlichkeit eine lebendige Näherung an Grimmelshausens Lebenswerk und dessen Relevanz für heute.
Und die Gelnhäuser Gästeführer sind natürlich mit dabei: In fünf Büchern lässt Hans Jakob Christoffel von Grimmelshausen seinen Protagonisten Melchior Sternfels von Fuchshaim – genannt Simplicius Simplicissimus – seine Abenteuer erzählen. Der Schelmenroman ist als fiktive Autobiografie konzipiert, der Protagonist lässt sich als einfältig, aber aufrichtig und etwas seltsam beschreiben.

Auf den Spuren dieses besonderen Charakters lässt es sich daher am besten mit einer besonderen Art der Führung wandeln: Die Gäste tragen ihre selbst mitgebrachten Klappstühle von Spielszene zu Spielszene durch die historische Altstadt. So machen die Zeitreisenden beispielsweise Station am Grimmelshausen-Denkmal im Stadtgarten,

am Halbmond, in der Holzgasse und am Hexenturm. Der Obermarktbrunnen wird zum Eingang in die fabelhafte Unterwasserwelt des Mummelsees, in der die Sylphen leben. Auf ihrem Rundgang begegnen die Gäste aber auch Marketenderinnen, die die militärischen Truppen begleiteten, und Grimmelshausens Courasche, von deren barockem Vorbild sich Bertholt Brecht zu seiner Mutter Courage inspirieren ließ.

Und Vorsicht: Nicht nur Fabelwesen und unersättliche Frauenzimmer sind an diesem Tag in Gelnhausen anzutreffen, es darf mit Überraschungen gerechnet werden bei der charmanten Klappstuhlführung, die gemütlich, unterhaltsam und kurzweilig in die verrückten, abenteuerlichen Geschichten des Barockdichters eintaucht.

Alle Termine und Veranstaltungen werden Anfang 2026 auf der Homepage der Stadt Gelnhausen veröffentlicht.

Montage: Stadt Gelnhausen

Gelnhausens Geschichte – neu gespielt

Ob Outdoor-Misssion, Online-Krimi-Dinner, Escape-Room oder Krimi-Wanderweg: In spannenden Spielen entdecken Teams jeden Alters die Barbarossastadt aus einer anderen Perspektive.

Bei **„Gelnhusana Magica“** müssen die Teilnehmenden mithilfe eines listigen Kobolds die Stadt vor fiesen Monstern retten. Dieses Abenteuer, das auf Interaktion und virtuelle Realität setzt, gibt es in drei verschiedenen Variationen: für Erwachsene, für Kinder und im Museum.

© Claus Tews

Das **"Gelnhausen Protokoll"** ist eine Mission für mutige Agenten: Totale Gedankenkontrolle, Chaos und Anarchie – Gelnhausen steht am Abgrund! Nur eine Gruppe mutiger Agenten kann die Geheimorganisation R.E.I.S. unterstützen und die Stadt vor dem Untergang bewahren. Drei Stunden voller Rätsel und Nervenkitzel mitten in der Barbarossastadt.

Montage:Stadt Gelnhausen

Der in Gelnhausen geborene Barockdichter Grimmelshausen steht im Mittelpunkt des spannenden Online-Spiels „Das tödliche Manuskript“.

Im Gelnhäuser Stadtwald wartet der **Krimi-Wanderweg „Tintenwald“** auf Familien und Abenteuerlustige. Einen geisterhaften Buchstaben-Dieb suchen und finden – das ist die Aufgabe bei diesem kostenlosen Outdoor-Escape Spiel, das am Blockhaus startet.

Ohne Anmeldung ist es jederzeit tagsüber spielbar, nur gerüstet mit Handy, Tablet, gutem Schuhwerk und Abenteuerlust.

© Nexus Exit Gelnhausen

Im Museum steht der Escaperoom **"Game of Phones"** bereit: Philipp Reis, der wahre Erfinder des Telefons, braucht Hilfe: Sein geheimnisvoller Zeitreisekoffer wurde gefunden – und nur scharfsinnige Teilnehmende können die Schlösser der Kiste öffnen. Dabei werden sie Teil einer spannenden Geschichte, in der Realität und Fiktion verschmelzen.

Im Mittelpunkt des Online-Spiels **„Das tödliche Manuskript“** steht ein weiterer großer Sohn der Stadt: Hans Jakob Christoffel von Grimmelshausen, dessen 350. Todestag die Stadt Gelnhausen im Jahr 2026 feiert (siehe auch weiteren Bericht in diesem Heft). In diesem Online-Krimi-Dinner müssen bis zu sechs Spieler (m/w/d) einen Mord auflösen. Ein Teil der Indizien ist in historischen Akten zu finden, weitere Hinweise müssen im virtuellen Gelnhausen des 17. Jahrhunderts gefunden werden. Dort müssen die Agenten verschiedene Aufgaben und Rätsel lösen.

Weitere Infos unter:
www.gelnhausen.de/gelnhausen-go

Beratung und Buchung in der Tourist-Information Gelnhausen, Obermarkt 8, Telefon 06051 830-300, -301, E-Mail: tourist-information@gelnhausen.de

Öffnungszeiten Hallen- und Freibad sowie Sauna

© H.-J. Vogler

Freibad (Saison 2026)

Öffnungszeiten:

Die aktuellen Öffnungszeiten finden Sie unter **www.gelnhausen.de** oder in den öffentlichen Bekanntmachungen.

Kassenschluss: eine Stunde vor Schließung, Badeschluss: 30 Minuten vor Schließung. Bei Tagestemperaturen unter 16 °C wird das Bad an Wochentagen zwischen 11:00 und 14:00 Uhr über Mittag geschlossen.

An Wochenenden und Feiertagen ist das Bad in diesem Fall von 8:00 bis 17:00 Uhr geöffnet.

Änderungen der Öffnungszeiten aufgrund besonderer Wetterverhältnisse oder anderer wichtiger Gründe bleiben vorbehalten. Eine Erstattung von Eintrittskarten ist (auch bei höherer Gewalt) nicht möglich. Bei Verlassen des Bades verliert die Eintrittskarte ihre Gültigkeit. Tel.: 06051 2501.

Hallenbad

Öffnungszeiten:

Di. 7:00–18:00 Uhr,
Mi., Do., Fr. 7:00–22:00 Uhr,
Sa. 13:00–19:00 Uhr,
So. 9:00–16:00 Uhr.
Montags ist das Hallenbad geschlossen, Kassenschluss: eine Stunde vor Schließung, Badeschluss: 30 Minuten vor Schließung.
Tel.: 06051 17070.
Online-Tickets und weitere Informationen unter **www.hallenbad-gelnhausen.de**.

Sauna

Öffnungszeiten:

Mo.: Damen 14:00–22:00 Uhr,
Di., Mi.: gemischt 13:00–22:00 Uhr,
Do.: gemischt 10:00–22:00 Uhr,
Fr.: Herren 13:00–22:00 Uhr,
Sa.: gemischt 9:00–19:00 Uhr,
So.: gemischt 9:00–16:00 Uhr.
Die Benutzungszeit ist auf 4 Stunden begrenzt. Kassenschluss: eine Stunde vor Schließung, Badeschluss: 30 Minuten vor Schließung.

Kirchengemeinden in der Barbarossastadt

Evangelische Kirchengemeinde Meerholz-Hailer
Kirchweg 1, Gelnhausen, Tel.: 06051 5386655, Meerholz-Hailer.Gemeindebuero@ekkw.de, www.meerholz-hailer.de

Evangelische Kirchengemeinde Haitz-Höchst
Am Bocksborn 23, Gelnhausen, Tel.: 06051 2635, Fax: 06051 2628, pfarramt.gelnhausen-2@ekkw.de, www.evangelisch-haitz.de

Evangelische Kirchengemeinde Marienkirche Gelnhausen
Obere Haitzer Gasse 23, Gelnhausen, Tel.: 06051 14122, Fax: 06051 14840, gemeindebuero.gelnhausen@ekkw.de, www.marienkirchegelnhausen.de

Evangelisch-Freikirchliche Gemeinde Meerholz
Hanauer Landstraße 65, Gelnhausen, Tel.: 06051 66700, info@efg-meerholz.de, www.efg-meerholz.de

Katholische Kirchengemeinde St. Raphael, St. Peter, St. Wendelin, Maria Königin, Christkönig, St. Johannes Ap. (Altenhaßlau)
Am Schlachthaus 8, Gelnhausen, Tel.: 06051 53840-0, pfarrei.gelnhausen@bistum-fulda.de, www.katholische-kirche-raum-gelnhausen.de

Kirche des Nazareners Gemeinde Gelnhausen e.V.
Frankfurter Straße 16–18, Gelnhausen, Tel.: 06051 2370, Fax: 06051 16476, gemeindebuero@gelnhausen.nazarener.de, www.kdngelnhausen.de

Türkisch-Islamische Gemeinde zu Gelnhausen e.V. – Eyüp Sultan Moschee
Altenhaßlauer Straße 12, Gelnhausen, Tel.: 0160 99881907, www.ditib-gelnhausen.de

Buddhistische Gemeinschaft Gelnhausen
Zum Wartturm 5 (DAO-MKK-Räume), Gelnhausen, Tel.: 0176 99635430, www.buddhismus-gelnhausen.de

Bahá'í-Gruppe Gelnhausen
Tel.: 06051 472508, gelnhausen@bahai.de, www.gelnhausen.bahai.de

Stand: 11/2025

Hilfs- und Rettungsdienste

Ärztl. Bereitschaftsdienst 116 117

Unter der bundesweit einheitlichen Rufnummer 116 117 sind überall in Deutschland niedergelassene Ärzte zu erreichen, die Patienten in dringenden medizinischen Fällen ambulant behandeln – auch nachts, an Wochenenden und an Feiertagen. Die Nummer funktioniert ohne Vorwahl, gilt deutschlandweit und ist kostenlos – egal ob vom Festnetz oder Mobiltelefon.

Polizeistation Gelnhausen
Herzbachweg 63, Tel.: 06051 827-0

Autobahnpolizei
Autobahnmeisterei 10, Langenselbold,
Tel.: 06183 911550

Kinder-Notaufnahme an den Main-Kinzig-Kliniken Gelnhausen
Herzbachweg 14, Tel.: 06051 872324

Deutsches Rotes Kreuz Kreisverband Gelnhausen-Schlüchtern
Frankfurter Str. 34, Tel.: 06051 4800-0

Apotheken-Notdienst
außerhalb der Öffnungszeiten:
Tel.: 06051 87-0,
www.apotheken.de

Zahnärztlicher Notdienst
Tel.: 01805 607011 (kostenpflichtig),
www.zahnarzt-notdienst.de,
www.kzvh.de

Feuerwehr/Krankenwagen 112
Polizei 110

Pflegestützpunkt Main-Kinzig-Kreis, Gelnhausen
Hailerer Straße 25, Tel.: 06051 85-48012,
pflegestuetzpunkt@mkk.de
www.mkk.de

Gas Störungsdienst Main-Kinzig-Gas:
Notdienst Gas – Tel.: 06051 884040
Heizungsdefekt – Tel.: 06051 8233829
www.mainkinziggas.de

Abwasser Abwasserverband
Gelnhausen, Kläranlage Gründau-Lieblos,
Rudolf-Walther-Str. 10 , Tel.: 06051 13568

Strom und Wasser Stadtwerke Gelnhausen
Notdienst Strom – Tel.: 0800 3410134
Wasser/Wärme – Tel.: 06051 83801
www.stadtwerke-gelnhausen.de

Technisches Hilfswerk
Geschäftsstelle Cassebeerstraße 9,
Tel.: 06051 914430, Fax: 06051 9144318,
ov-gelnhausen@thw.de,
www.ov-gelnhausen.thw.de

Tierärztlicher Notdienst
Tel.: 06051 916650, 06051 911330
oder 06051 617225,
www.tierarzt-onlineverzeichnis.de

© Adobestock / New Africa

Christliche Schuldnerberatung Gelnhausen e.V.
Frankfurter Straße 16 –18, Tel.: 06051 9120002, info@csb-gelnhausen.de, www.csb-gelnhausen.de

Sozial-, Lebens- und Psychologische Beratung, Schuldner- und Insolvenzberatung, Suchthilfe
Diakonisches Werk Hanau-Main-Kinzig, Bahnhofstraße 12, Gelnhausen, Tel.: 06181 923 400, kontakt.dwh@ekkw.de

Verbraucherberatung
Sprechstunden des DHB-Netzwerks Haushalt im Stadtladen, Brentanostraße 3, Ansprechpartnerin: Sabine Hentschel, Sprechzeiten jeweils erster und dritter Donnerstag von 14:00 bis 17:00 Uhr, Tel.: 0176 39123084, www.dhb-netzwerkhaushalt-hessen.de.

Feuerwehrgerätehäuser
(nicht dauerhaft besetzt):

Löschbereich Mitte – Gelnhausen, St.-Florian-Straße 1, Tel.: 06051 4900700
Roth, Leipziger Straße 64, Tel.: 06051 16274
Löschbereich Ost – Haitz, Höchst, Leipziger Allee 33–35, Tel.: 06051 5384877
Löschbereich West – Meerholz, Hailer, Liebloser Straße 2, Tel.: 06051 88774-0

Stand: 11/2025, nach Angaben der o. g. Organisationen

© Sislak Design / Ralf Hofacker
Regionale Versorgung und Engagement: Stadtwerke Gelnhausen.

STADTWERKE GELNHAUSEN

Sicher versorgt in Gelnhausen.

Stadtwerke Gelnhausen GmbH • 63571 Gelnhausen
www.stadtwerke-gelnhausen.de
Ein Unternehmen der EAM.

Hausärzte

Lena Janzen, Dr. med. Julia Fuchs-Herbert:
Hanauer Landstraße 2–10, Meerholz,
Tel.: 06051 4983100

Diana Knatz:
Bahnhofstr. 14, Gelnhausen, Tel.: 06051 3500

Dr. med. Christoph Kellenbenz, Volker Kessler:
Hailerer Straße 16, Mitte, Tel.: 06051 883820

Eberhard Koch, Dr. med. Franz Josef Schirmer:
Leipziger Straße 52, Roth, Tel.: 06051 12055

Oksana Kramer:
Gelnhäuser Straße 43, Hailer,
Tel.: 06051 538360,

Dr. med. Michael Müller:
Gelnhäuser Straße 43, Hailer,
Tel.: 06051 61214

Dr. med. Martin Jost:
Bahnhofstraße 17, Mitte, Tel.: 06051 3764

Dr. med. Benjamin Schaum (Privatpraxis):
Alte Leipziger Straße 3, Mitte, Tel.: 06051 2212

Dr. med. Anita Tippl, Dr. med. Kathrin Huckle:
Barbarossastraße 19, Mitte, Tel.: 06051 17277

Dr. med. Nikolette Marianna Virág:
Herzbachweg 14 e, Mitte, Tel.: 06051 914860

Dr. med. Larisa Pepler:
Berliner Straße 19, Gelnhausen,
Tel.: 06051 5454

Stand: 11/2025, Quelle: Kassenärztliche Vereinigung Hessen

Fachärzte

Anästhesiologie
Dr. med. Michael Fränkel:
Hailerer Straße 16, Tel.: 06051 8347470

Augenheilkunde
Dr. med. Elena Zemova, Mahnaz Bayesteh Towsan, Holger Marquardt, Dr. med. Jana Grabs, Andreas Schilling, Dr. med. Wilhelmine Mentges:
Hailerer Straße 16, Tel.: 06051 476350

Chirurgie und plastische Chirurgie
Dr. med. Attila Zari:
Hailerer Straße 16, Tel.: 06051 8347470

Frauenheilkunde und Geburtshilfe
Dr. med. Dirk Höper, Regina Föste, Dagmar Roß-Lämmerhirt, Kathrin Köstler:
Hailerer Straße 16, Tel.: 06051 4434
Stephan Jorda, Bettina Schreiber, Nadine Dettmar:
Herzbachweg 14, Tel.: 06051 9141411
Dr. med. Heidrun Kröger, Dr. med. Elke Schulmeyer, Dr. med. Kristina Scheerer, Nikolina Stojanoska:
Herzbachweg 14, Tel.: 06051 872353
Dr. med. Annerose Sumpf:
Herzbachweg 14, Tel.: 06051 4476

Hals-Nasen-Ohren-Heilkunde
Dr. med. Volker Schermuly:
Seestraße 10, Tel.: 06051 12018

Dr. med. Norbert Staab, Dr. med. Frank Burghof, Dr. (Univ. Chieti) Andreas Bauer:
Herzbachweg 14 e, Tel.: 06051 8859590

Gesundheit – ganz in Ihrer Nähe.

TRIANGULUM GESUNDHEIT GELNHAUSEN

HAUT- UND ALLERGIEPRAXIS
MVZ Haut und Allergie **Tel. 538830**
Prof. Dr. Hans Michael Ockenfels
www.hautarzt-gelnhausen.de

AUGENHEILKUNDE
MVZ UNIMEDIS Augenheilkunde **Tel. 476-350**
des Universitätsklinikum Frankfurt GmbH Fax 476-340
www.unimedis-augenheilkunde.de

GYNÄKOLOGIE UND GEBURTSHILFE
Dr. Dirk Höper, Regina Föste, **Tel. 4434**
Kathrin Köstler, Dagmar Roß-Lämmerhirt Fax 5266
www.gyn-mvz-mkk.de

KINDER-/JUGENDMEDIZIN
Kinder- & Jugendarztpraxis F. Meder **Tel. 476-330**
www.kinderarzt-meder.de

KIEFERORTHOPÄDIE
Gelnhausen Smile **Tel. 476-140**

ORTHOPÄDIE
Orthopädische Praxis Dr. R. Fass **Tel. 476-120**

RADIOLOGIE
Radiologisches Zentrum **Tel. 476-220**
Oliver Reinecke, Dr. Tanja Radkow Fax 476-230
www.radiologie-gelnhausen.de

UROLOGIE
Urologische Praxis **Tel. 476-550**
Dr. Stefan Meudt Fax 476-555
www.uropraxis-gelnhausen.de

ZAHNMEDIZIN
Dres. Tobias & Katrin Winterfeld **Tel. 476-210**
Fax 476-211

AUGENOPTIK
Augenoptik Muth & Moravec **Tel. 476-177**
Brillen-Contactlinsen GmbH Fax 476-277
www.muth-moravec.de

STEUERGEWERKSCHAFT
Deutsche Steuergewerkschaft **Tel. 5389500**
Landesverband Hessen **www.dstg-hessen.de**

RECHTSANWALT
Kanzlei Tuna **Tel. 7002534**
Rechtsanwalt Riza Giray Tuna **www.kanzlei-tuna.de**

HAIRSTYLING
Hülya professional hairstyling and more **Tel. 476-150**

GASTRONOMIE
Cafébar Cappuvino **Tel. 0157 53677298**

www.triangulum.de

TRIANGULUM
Hailerer Straße 16 · 63571 Gelnhausen

Gefäßchirurgie
Dr. med. Thomas Geske:
Herzbachweg 14, Tel.: 06051 87-2290

Haut- und Geschlechtskrankheiten
Prof. Dr. med. Martin Deichmann:
Am Ziegelturm 4, Tel.: 06051 16311
Haut- und Allergiepraxis
MVZ Prof. Dr. Ockenfels
Hailerer Str. 16. (Haus B), Tel.: 06051 538830

Innere Medizin und Diabetologie
Dr. med. Dietrich Tews (Diabetologie), Dr. med. Jan Förster, Dr. Evanthia Gkouveri, Fayçal Chadli, Dr. med. Susan Blasius, Dr. med. Birgit Cornel, Prof. Dr. Hermann von Lilienfeld-Toal:
Herzbachweg 14 e, Tel.: 06051 914860
Dr. med. Martin Jost:
Bahnhofstraße 17, Tel.: 06051 3764
Diana Knatz:
Bahnhofstraße 14, Tel.: 06051 3500
Dr. med. Larisa Pepler:
Berliner Straße 19, Tel.: 06051 5454
Dr. med. Jan Pollmann:
Am Ziegelturm 4, Tel.: 06051 7002286
Dr. med. Christiane Hofacker-Glessing:
Zum Wartturm 9, Tel.: 06051 13169
Dr. med. Armin Ruth:
Herzbachweg 14 e, Tel.: 06051 9141-411

Gastroenterologie
Dr. med. Alexander Müller, Stefan Matuschek, Olaf Schmidt:
Herzbachweg 14, Tel.: 06051 9141418

Innere Medizin / Kardiologie
Dr. med. Frank Holzmann, Dr. med. Ira Karoussos-Hilbig:
Herzbachweg 14, Tel.: 06051 9141440

Kinderheilkunde
PD Dr. med. Dr. med. habil. Horst Buxmann:
Herzbachweg 14, Tel.: 06051 872478

Kinder- und Jugendmedizin
Christiane Lückoff, Corinna Waskow (Neonatologie):
Herzbachweg 65, Tel.: 06051 888446
Frank Conrades geb. Meder:
Hailerer Straße 16, Tel.: 06051 476330
Dr. med. Sabine Wenzel (Kinder-Diabetologie):
Herzbachweg 14, Tel.: 06051 872478

Kinder- und Jugendlichen-Psychotherapie
Dipl.-Psych. Christiane Kircher-Jäger:
Am Ziegelturm 5, Tel.: 06051 8858920
Dipl.-Soz.-Arb. Gabriele Lingenfelder-Weyel:
Langgasse 41, Tel.: 06051 9234-15

Kinder-Neurologie, -Endokrinologie und -Stoffwechselmedizin
Dr. med. Boris Gebhardt, Dr. med. Silke Schöne, Dr. med. Martin Schmidt, Christoph Merz:
Herzbachweg 14, Tel.: 06051 9141400

Kieferorthopädie
Patric Schwan, PD Dr. Dr. Fabian Duttenhoefer, Dr. Katharina Reinecke:
Am Ziegelturm 11, Tel.: 06051 839901
Dr. Gunnar Vockert, Andreas Clemens:
Lohmühlenweg 30, Tel.: 06051 916460
Dr. med. dent. Ingolf Jahn, Benedikt Rüth:
Bahnhofstraße 14, Tel.: 06051 8859646
Emma Barnes:
Hailerer Str. 16, Tel.: 06051 476140

Mund-Kiefer-Gesichtschirurgie
Dr. Claudia Damm:
Bahnhofstraße 17, Tel.: 06051 3723

Neurologie und Neurochirurgie
Dr. med. Carola Günther,
Dr. med. Stefan Günther:
Herzbachweg 14, Tel.: 06051 9141451
Dr. med. Michèle Herold,
Dr. med. Anja Christina Stecay,
Dr. med. Jan Fabricius:
Hailerer Straße 16, Tel.: 06051 538660
Dr. med. Bernd Hölper,
Dr. med. Michael Eichler:
Hailerer Straße 16, Tel.: 06051 916740

Orthopädie
Dr. med. Rüdiger Fass:
Hailerer Straße 16, Tel.: 06051 476120
Udo Patzel, Dr. med. Detlef Wolf:
Bahnhofstraße 16, Tel.: 06051 14025

Orthopädie, Chirurgie und Unfallchirurgie
Dr. med. Christian Tautz,
Dr. med. Claudine Leuchter,
Lara Kilian:
Herzbachweg 14, Tel.: 06051 9141468

Psychologische Psychotherapie
Dipl.-Psych. Bernhard Jacob:
Langgasse 41, Tel.: 06051 923412
Dipl.-Psych. Klaus Schalwich:
Langgasse 41, Tel.: 06051 923419
Dr. phil. Dipl.-Psych. Bernd Schick:
Langgasse 41, Tel.: 06051 923414
Dipl.-Psych. Anita Schlosser:
Langgasse 41, Tel.: 06051 471232
Dipl.-Psych. Dennis Schneider:
Langgasse 41, Tel.: 06051 923411

Gesundheit für die ganze Familie.

coleman apotheke
eine gesunde entscheidung

Das Team der Coleman-Apotheke freut sich auf Sie.

Freigerichter Straße 2
63571 Gelnhausen
Telefon: 06051 97757-0

info@coleman-apotheke.de

ÖFFNUNGSZEITEN: Montag bis Freitag 8:00–19:00 Uhr, Samstag 8:00–18:00 Uhr
PARKMÖGLICHKEITEN DIREKT VOR DER APOTHEKE!

Dipl.-Psych. Sylvia Weiß:
Langgasse 41, Tel.: 06051 923417
Dipl.-Psych. Susanne Schulz:
Langgasse 41, Tel.: 06051 923416
Michelle Degenhardt M. Sc.:
Langgasse 41, Tel.: 06051 923410
Gabriele Lingenfelder Dipl. Soz.-Arb.:
Langgasse 41, Tel.: 06051 923410
Dipl.-Psych. Bernhard Jacob:
Langgasse 41, Tel.: 06051 923412
Dipl.-Psych. Dr. Bernd Schick:
Langgasse 41, Tel.: 06051 923414
Dipl.-Psych. Barbara Schuch:
Zum Wartturm 5, Tel.: 06051 9779310
Dipl.-Psych. Tatiana Schultheis-Schwandt:
Zum Wartturm 5, Tel.: 06051 6059808
Dipl.-Psych. Dirk Wehrsig:
Zum Wartturm 5, Tel.: 06051 9168319
Dipl.-Psych. Antonia Ivandic-Todorovic:
Herzbachweg 14 e, Tel.: 06051 9141442
Dipl.-Psych. Stephanie Philipp:
Herzbachweg 14 e, Tel.: 06051 9141465
Dipl.-Psych. Jana Schöps:
Herzbachweg 14 e, Tel.: 06051 872770
Dipl.-Psych. Dr. Tanja Müller:
Herzbachweg 14 e, Tel.: 06051 8857569
Dipl.-Psych. Kristina Zimmermann:
Herzbachweg 14 e, Tel.: 06051 7887375
Gabriele Böhmer:
Zum Schnepfenkopf 3, Tel.: 0151 41255333
Thomas Dommer:
Kuhgasse 4, Tel.: 06051 889331
Dipl.-Psych. Daniela Herzig-Hofmann:
Immersbachweg 15, Tel.: 06051 476884
Dipl.-Psych. Silvia Kabus:
Carl-Becker-Straße 56, Tel.: 06051 4342

Dipl.-Psych. Dr. phil.
Verena Vogelbach-Woerner:
Im Krötenbad 39, Tel.: 06051 3646
Kristin Schlüter M.Sc.:
Altenhaßlauer Straße 7–9,
Tel.: 06051 9773973
Dr. rer. nat. Miriam Sander:
Am Pfarrgarten 2, Tel.: 0176 733550150
Miriam Bieber M.Sc.:
Am Pfarrgarten 2, Tel.: 0176 73550150

Psychotherapeutisch tätiger Arzt
Michael Brand:
Brentanostraße 4, Tel.: 06051 912144
Dr. med. Martin Jost:
Bahnhofstraße 17, Tel.: 06051 3764

Radiologie
Dr. med. Johannes Klüber,
Dr. med. Tanja Radkow,
Oliver Reinecke, Dr. med. Sven Rachor:
Hailerer Straße 16, Tel.: 06051 476220

Urologie
Pavlov Nikolay Kolchagov,
Dr. med. Dirk Wunderling:
Herzbachweg 14, Tel.: 06051 9141456
Dr. med. Stefan Meudt:
Hailerer Straße 16 (Haus B),
Tel.: 06051 476550

Stand: 11/2025,
Quellen: Kassenärztliche Vereinigung Hessen,
Main-Kinzig-Kliniken sowie direkte Angaben der Ärzte

LÖWENHERZ

Sicherheit durch Stärke

Ihr ambulanter Pflegedienst

20 JAHRE IN GELNHAUSEN

Unser Leistungsangebot

- Grundpflege
- Behandlungspflege: u.a. Wundversorgung, Injektionen, Medikamentengabe ...
- Verhinderungspflege
- Enterale und Parenterale Ernährung
- Beratungseinsatz nach §37
- Hauswirtschaftliche Versorgung
- Wochen-Menüs für zu Hause
- Persönliche Beratung und Unterstützung bei ihren Fragen

Pflege mit Herz – werde Teil unseres Teams

Sven Joachim

- Geschäftsführer -

Ambulanter Pflegedienst Löwenherz GmbH
Leipziger Str. 41 • 63571 Gelnhausen-Roth
Tel: 06051 618835 • Fax: 06051 886238
e-mail: apd-loewenherz@web.de
www.loewenherz-pflegedienst.de

© shutterstock.com / Syda Productions

Zahnarztpraxen

Sebastian Binder: Am Bruchweg 12, Meerholz, Tel.: 06051 66322
Jochen Claus: Am Wolfsrain 15, Hailer, Tel.: 06051 68653
Dr. Claudia Damm: Bahnhofstraße 17, Mitte, Tel.: 06051 3723
Dr. Paul-Martin & Dr. Simone Dreßler: Seestraße 4, Mitte, Tel.: 06051 12100
PD Dr. Dr. Fabian Duttenhoefer, Patric Schwan, Dr. Katharina Reinecke: Am Ziegelturm 11, Mitte, Tel.: 06051 839901
Dr. Beatrice Formann, Dr. Andreea Hänel, Lisa Bühler (Kinderzahnheilkunde): Hailerer Straße 16, Mitte, Tel.: 06051 538620

DIAKONISCHE PFLEGE KINZIGTAL

Pflege mit Tradition, Erfahrung und Herz.

Hanauer Landstraße 2–10
63571 Gelnhausen-Meerholz

Telefon: 06051–13000

www.diakonische-pflege.de
info@diakonische-pflege.de

Bushaltestelle Schloss Meerholz

Dr. Udo & Bettina Halfter: Altenhaßlauer Straße 21, Mitte, Tel.: 06051 75355
Dr. Stephan Jansen: Berliner Straße 35, Mitte, Tel.: 06051 15201
Dr. Peter Kessler: Bahnhofstraße 14, Mitte, Tel.: 06051 8859646
Emma Barnes, Babis Lasaridis: Hailerer Str. 16 , Mitte, Tel.: 06051 476140
Dr. Marcus Knirr, Dr. Daniel Ruppel, General-Colin-Powell-Straße 8, Mitte, Tel.: 06051 2926
Maryam Kokab Danesh: Leipziger Straße 52, Roth, Tel.: 06051 14020
Dr. Helmut Ley: Leipziger Allee 40, Höchst, Tel.: 06051 75775
Antje Naaß: Zum Taubengarten 54, Mitte, Tel.: 06051 15800
Dr. Eva Sabine Schaefer: Bahnhofstraße 16, Mitte, Tel.: 06051 912999
Dr. Andrea Schekelmann, Dr. Susanne Amberg: Im Steinigen Graben 28 a, Hailer, Tel.: 06051 2592
Dr. Jürgen Schmitt-Bylandt, Paula Schmitt-Bylandt: Stadtschreiberei 8, Mitte, Tel.: 06051 14930
Andreas Clemens, Dr. Gunnar Vockert: Lohmühlenweg 30, Mitte, Tel.: 06051 916460
Dr. Brita Weining-Rüppel, Petra Tzschentke: Löhergasse 19, Mitte, Tel.: 06051 910230
Dr. Katrin Winterfeld und Dr. Tobias Winterfeld: Hailerer Straße 16, Mitte, Tel.: 06051 476210

Stand: 11/2025,
Quelle: Kassenärztliche Vereinigung Hessen

Ihr Begleiter für einen sicheren Start – Wöchentliche Kurseinheiten zu Schwangerschaft, Geburt und der ersten Zeit mit Ihrem Baby.

Alle Infos und kostenfreie Anmeldung:

✓ Fundiertes Wissen ✓ Praktische Übungen
✓ Familiärer Blick ✓ Austausch

www.mkkliniken.de/elternschule

GELNHAUSEN
Historisch geht auch smart.

Telefonliste Stadtverwaltung

Infothek / Bürgerservice:
Tel.: 830-0, infothek@gelnhausen.de

Bürgermeister:
Tel.: 830-100,
buergermeister@gelnhausen.de

Vorzimmer Bürgermeister:
Tel.: 830-101,
vorzimmer@gelnhausen.de

Zentrale Verwaltung:
Tel.: 830-112,
zentraleverwaltung@gelnhausen.de

Personal:
Tel.: 830-120,
bewerbung@gelnhausen.de

Kindertagesstätten:
Tel.: 830-128, 830-160,
kindergartenverwaltung@gelnhausen.de

Öffentliche Ordnung:
Tel.: 830-150, 830-151, 830-161,
ordnungsamt@gelnhausen.de

Gewerbeamt: Tel.: 830-154,
gewerbeamt@gelnhausen.de

Einwohnermeldeamt / Passamt:
Tel.: 830-156, 830-158, 830-159,
einwohnermeldeamt@gelnhausen.de

Fundbüro:
Tel.: 830-156, 830-158,
830-159, fundbuero@gelnhausen.de

Steueramt / Abfallwirtschaft:
Tel.: 830-144, 830-147, 830-148,
steueramt@gelnhausen.de

Stadtkasse / Vollstreckung:
Tel.: 830-133, Tel.: 830-134,
stadtkasse@gelnhausen.de

Stadtarchiv:
Tel.: 830-306, stadtarchiv@gelnhausen.de

Kultur und Tourismus:
Tel.: 830-300,
tourist-information@gelnhausen.de

Fundus / Nähstube:
Tel.: 830-308, fundus@gelnhausen.de

Museum:
Tel.: 830-500,
museum@gelnhausen.de

Stadtbücherei:
Tel.: 830-250, buecherei@gelnhausen.de

Standesamt:
Tel.: 830-171, 830-172, 830-176,
standesamt@gelnhausen.de

Friedhofsverwaltung:
Tel.: 830-304, 830-247,
friedhoefe@gelnhausen.de

Bau und Stadtplanung:
Tel.: 830-230, bauamt@gelnhausen.de

Hochbau:
Tel.: 830-236, 830-249,
hochbau@gelnhausen.de

Tiefbau:
Tel.: 830-221, 830-222, 830-382,
tiefbau@gelnhausen.de

Stadtplanung:
Tel.: 830-228, 830-233,
stadtplanung@gelnhausen.de

Umwelt: Tel.: 830-209,
umwelt@gelnhausen.de

Liegenschaften: Tel.: 830-212,
liegenschaften@gelnhausen.de

Facilitymanagement
Tel.: 830-210, 830-214, 830-234,
facilitymanagement@gelnhausen.de

Stand: 11/2025

Behördenlotse

Deutsche Rentenversicherung:
Bahnhofstraße 17, Tel.: 06051 9199800,
Fax: 96793190

HessenMobil: Gutenbergstraße 2–4,
Tel.: 06051 832-0,
info.gelnhausen@mobil.hessen.de

Amtsgericht: Philipp-Reis-Straße 9,
Tel.: 06051 829-0, Fax: 0611 327618075

Agentur für Arbeit: Bahnhofstraße 17,
Tel.: 0800 4555500

Finanzamt: Frankfurter Straße 10–14,
Tel.: 06051 86-0, Fax: 86299,
Poststelle@FA-GEL.Hessen.de

Service-Telefon 115

Die einheitliche Behördentelefonnummer 115 steht für einen Wandel der Servicekultur in der öffentlichen Verwaltung. Von Montag bis Freitag von 8:00 bis 18:00 Uhr steht dieser Dienst für Auskünfte zur Verfügung, egal ob es sich um Anliegen handelt, die kommunale, Landes- oder Bundesfragen betreffen. Bei Fragen, die nicht sofort beantwortet werden können, erhält der Anrufer innerhalb von 24 Stunden eine kompetente telefonische Antwort.

Freiwillige Feuerwehr
Barbarossastadt
Gelnhausen

Das erwartet dich bei uns:

- **Feuerwehrtechnische Ausbildung**
  in Praxis und Theorie
- **Teamgeist**, der **Leben rettet**
- **Ständige Weiterbildungsmöglichkeiten**
- **Modernste & umfangreiche Technik**
  sowie persönliche **Schutzausrüstung**
- **Action, Abenteuer & Ehrenamt**

Das heißeste Hobby der Barbarossastadt, kannst auch du!

Jetzt Mitmachen!

Bereich Mitte:
Gelnhausen & Roth

Jeden Mittwoch ab 19:30 Uhr
Sankt-Florian Str. 1 / Leipziger Straße 64
63571 Gelnhausen / Gelnhausen – Roth

Bereich Ost:
Haitz & Höchst

Jeden Dienstag ab 19:30 Uhr
Feuerwehrallee 1
63571 Gelnhausen – Höchst

Bereich West:
Hailer & Meerholz

Jeden Dienstag ab 19:30 Uhr
Liebloser Straße 2
Gelnhausen – Meerholz

www.feuerwehr-gelnhausen.de

2026 IMPRESSUM
Stadtinformationen

Herausgeber: Barbarossastadt Gelnhausen,
Obermarkt 7, 63571 Gelnhausen

Redaktion: Barbarossastadt Gelnhausen

Satz: Sislak Design Werbeagentur GmbH

Druck: Druckerei E. Sauerland GmbH, Gelnhausen

Alle Daten in dieser Druckschrift wurden genau recherchiert und auf Richtigkeit geprüft. Für die Angaben Dritter können Herausgeber und Redaktion jedoch keine Gewähr übernehmen.

Die gela-Stadtinformationen werden allen Haushalten in Gelnhausen kostenfrei zur Verfügung gestellt. Weitere Exemplare stehen auf Anfrage im Rathaus zur Verfügung. Redaktionsschluss und Stand der Angaben – soweit nicht anders vermerkt: 11/2025. Zur besseren Lesbarkeit nutzen wir in manchen Fällen die männliche oder die weibliche Form in unseren Texten, richten diese aber sowohl an männliche, weibliche und diverse Personen.

Ausbildung
Mit uns:
Macht Sinn.
Und fühlt sich
richtig an.
BWMK
Blauhaus

Wir sind Ihr gutes **Recht.**

PB
LK

RECHTSANWÄLTE

Rechtsanwälte
KURT PITZ · MARTIN BUNDE
LUISE LOBENTANZER

Frankfurter Straße 8
63571 Gelnhausen

Telefon 06051 5088
Telefax 06051 5087
E-Mail info@pblk.de

www.pblk.de

Arbeitsrecht · Arzthaftungsrecht · Baurecht · Erbrecht · Gesellschaftsrecht
Gewerberecht · Mietrecht · Verkehrsrecht · Straf-/Bußgeldverfahren